ANUL XXX No. 7985

ABONAMENTE
Lei 600 . . . . pe un an
„ 300 . . . . „ 6 luni
„ 150 . . . . „ 3 „

ATELIERELE TIPOGRAFICE
IAȘI. — STR. LĂPUȘNEANU 37

2 (doi) lei exemplarul

OPINIA

ZIAR POLITIC COTIDIAN

VINERI 1 DECEMBRIE 1933

PREMII GRATUITE

BON No. 10

OPINIA

IDEI ȘI FAPTE

PUTREZICIUNE!

La Sibiu, fostul deputat Victor Pop a fost bătut de secretarul d-lui Viorel Tilea, pentrucă și-a permis să-l aclame pe d. Maniu. De unde reiesă clar că neînțelegerile între „maniști" și „vaidiști" nu pot fi încă deloc considerate ca aplanate.

D. Tilea a mers chiar așa de departe încât a strigat: — „Maniu este putred!" — ceiace constitue o ofensă gravă la adresa fostului și viitorului șef al partidului. Asemenea afirmațiuni nu se uită și nu se iartă.

Dar, la urma urmei, ce interes mai pot prezenta astăzi certurile și intrigile din sânul partidului ex-democratic? Cine mai consideră o chestie vitală, problema relațiilor între partizanii celor doi șefi detronați?

Rămâne de precizat doar răspunsul la întrebarea:

„Este sau nu este d. Maniu putred?

Da, fără îndoială—sună răspunsul dezolant. Fiindcă dacă n'ar fi fost putred, regimul național-țărănesc ar fi însemnat cu drept cuvânt o eră nouă și frumoasă în viața țării românești; ar fi însemnat triumful parlamentarismului și al democrației, afirmarea și realizarea unui program sănătos.

*

Intrucât însă lucrurile s'au petrecut tocmai pe dos, întrucât guvernarea trecută a însemnat dimpotrivă, decăderea parlamentarismului, compromiterea programului și eșecul democrației, rezultă limpede că a fost ceva putred la mijloc.

Numai că în calitatea sa de vaidist, d. Tilea îl vede vinovat pe d. Maniu, pe când în realitate, putred a fost și Vaida și Mihalache, putred a fost întregul regim.

Imparțialitatea impune totuși o remarcă justă: Nu numai regimul precedent a fost putred și infect; ci putrede au fost cele mai multe din regimurile politice, hărăzite poporului nostru.

Putredă e toată viața publică în care ne complacem. Putrezi suntem noi cu toții.

E de vină însăși viața? E de vină poporul? Sunt de vină „îndrumătorii"?

I. L. BASARABEANU

Exaltare generală

Când se produc la noi acte dezordonate și spargeri de geamuri, avem impulsul firesc de a simți și a exprima revolta sufletească.

Se întâmplă însă foarte des, și mai cu seamă astăzi, scene asemănătoare în alte țări,—chiar în cele ce stau în fruntea civilizației.

De pildă ieri la Paris—centrul culturei și civilizației omenești—elemente democratice au găsit momentul să manifesteze contra regimului hitlerist din Germania. Însă n'au făcut-o pașnic, prin expunere de argumente și exprimare de idei; ci au găsit de cuviință să recurgă la acte violente, devastări și spargeri de geamuri.

Astfel de izbucniri primare se produc astăzi în toată lumea.

E o exaltare generală; o ruptură de echilibru sufletesc, paralel cu năruirea economică. E un cutremur omenesc, al regimului burghez intrat în mare criză în urma războiului mondial pe care diplomații l-au făcut fără să-și dea seama de consecințe.

X.

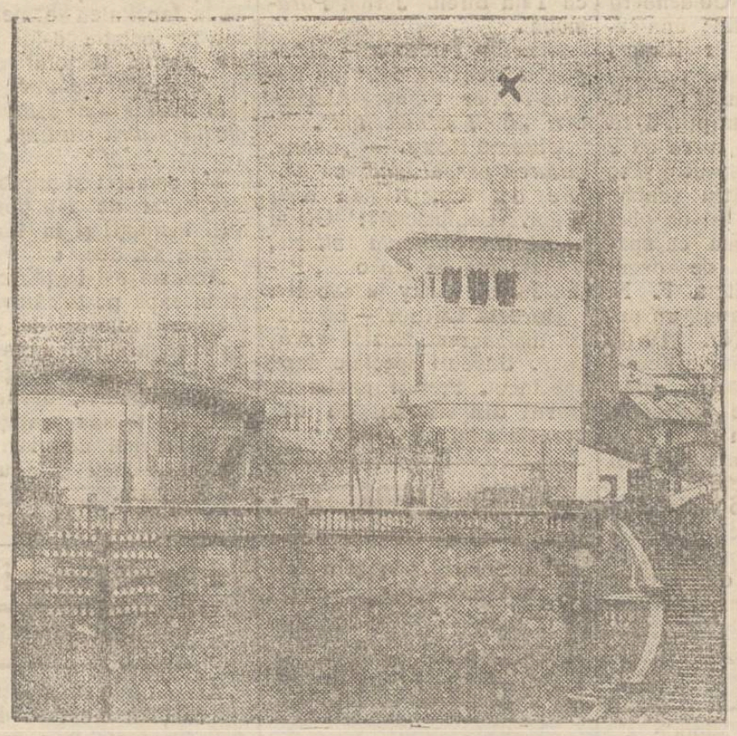

După tulburări

O vedere a cartierului Râpa Galbenă, cu căminul studenților legionari (însemnat cu x), unde s'au întâmplat cunoscutele incidente.

Noua frământare a masei electorale

Trecutul guvern a fost silit de împrejurări ca să nu zicem de oameni—ca să se demită de la putere. Parlamentul a fost dizolvat și noile alegeri pentru Camera și Senat, fixate.

Ne găsim dar în plină și activă perioadă electorală. A venit iarăși vremea cerșetoriei voturilor. Aspiranții la demnități, la fotolii capitonate și la diurne grase, vor repeta din nou în fața cetățenilor alegători, vechile discursuri și inepuizabilul fond de făgăduieli neîmplinite. Toți agenții electorali, dar în special candidații de pe liste, vor face toate sacrificiile posibile, se vor da peste cap—pentru a-și asigura reușita în parlament.

Ca niște naufragiați amenințați cu moartea în largul oceanului, și ei vor întinde mâinile în sus și vor ruga Cerul și pământul, ca să fie ajutați. Și, cum numai cetățeanul alegător poate să-i ajute cu votul său, de aceea, cea mai iubită ființă pentru candidați—în perioada electorală—nu poate fi alta decât numai respectabilul și venerabilul alegător. Deci, toată atenția și toată ploaia de făgăduieli se îndreaptă astăzi, mai cu seamă către sate, căci sătenii formează astăzi 80 la sută din masa alegătorilor. Și, pentru că conștiința cetățenească a acestor alegători simpli, nu este încă pe deplin formată, de aceea, *demagogia* se va plimba și acum prin lumea satelor, ca o *ghicitoare* mincinoasă, încercând ca să amăgească pe alegători. De la război încoace însă, conducătorii politici, ne-au înșelat atâtea nădejdi. Ar fi de dorit, ca cel puțin acum, alegătorii să trimită în parlament numai oameni de ispravă.

Pr. N. Hodoroabă

Un preparat care învie morții...

Moartea poate fi amânată câteva zile. — Invenția unui medic japonez

După cum anunță ziarele din Tokio, unul dintre cei mai vestiți medici japonezi Haritsu-Tuki a făcut o descoperire într'adevăr senzațională. E te vorba de un preparat, care poate învia morții.

Din ce se compune acest preparat nimeni nu știe, întrucât inventatorul păstrează secretul formulei. S'au făcut însă experiențe, care au dovedit efectul indiscutabil al preparatului miraculos.

In fața unei comisiuni de doctori, Haritsu-Tuki a făcut o injecție direct în inimă cu substanța pe care a compus-o unui om declarat mort de către toți medicii prezenți. După câteva minute, mortul și-a revenit. A deschis ochii, a început să se miște și să vorbească.

Preparatul nu are efect decât pentru câteva zile. După acest interval, omul intră în agonie și moare într'adevăr. O nouă injecție în inimă nu mai are apoi niciun succes.

Astfel, cu preparatul medicului japonez, moartea poate fi numai amânată. Dar și acest lucru înseamnă o cucerire importantă a medicinei, care poate fi foarte utilă mai ales în cazurile când trebuie să precizeze anumite chestiuni cu privire la moștenire.

In plus, se crede că noua invenție constitue un pas însemnat de progres spre descoperirea mult căutatului elixir, care va putea prelungi viața mai mult. Și atunci nu știm dacă oamenii vor putea fi într'adevăr recunoscători acelui inventator miraculos!...

40.000 lei pentru o țigară

Se știe că în dirijabile, în timpul zborului, fumatul este interzis. In ultimul raid al Zeppelinului german din America spre Europa, un pasager anume Smidtson a călcat însă această dispoziție. El și-a aprins o țigară și a început să fumeze. I s'a atras atenția că fumatul e oprit; totuș călătorul n'a vrut să renunțe la țigară.

Deaceea i s'a aplicat o amendă de 1000 mărci, adecă 40.000 lei. Cu toate protestele, pasagerul a fost nevoit până la urmă să plătească amenda. Așa că țigara din Zeppelin l-a costat cam scump!..

UN CAZ CURIOS

de comunicare prin vise

Un caz curios este relatat de ziarele din Praga. O doamnă anume Anne Prister visase că soțul ei Hermann, care era plecat la Viena, ar fi suferit un accident. In aceiaș noapte bărbatul visase că și-a chemat nevasta și că ea a pornit cu primul tren spre Viena.

D-na Prister, alarmată de acest vis, a plecat a doua zi. Și într'adevar, când a sosit la Viena, și-a găsit soțul în pat, cu un picior luxat în urma unui accident de circulație.

Soții și-au povestit visele și amândoi nu-și pot explica această comunicare miraculoasă din timpul somnului.

Incordare economică

între Anglia și Franța

Acum câtva timp, guvernanții din Paris au pus o taxă vamală specială, de 15 la sută, pe mărfurile engleze care intră în Franța. Taxa avea de scop să protegiuască industria franceză, primejduită din cauza scăderii liniei sterling.

Anglia a protestat împotriva acestei taxe și a dus tratative cu guvernul francez. Insă nu s'a putut ajunge la o înțelegere.

Și astăzi, Anglia a hotărît să recurgă la represalii.

Guvernul londonez a înștiințat Parisul că, dacă nu se ridică imediat taxa asupra mărfurilor britanice, Anglia va recurge la represalii. Și anume se va aplica, pe mărfurile franceze care intră în Anglia, o taxă specială de 15 la sută, plus o „taxă de debarcare" de 6 la sută.

Această taxă represivă urmează a intra în vigoare la 7 Decembre, și va avea efecte neplăcute asupra situației economice din Franța.

Abonați-vă la ziarul „OPINIA"

Figuri din Baroul de Iași

D-l MAX SILBERMAN

Subțirel, zvelt și elegant.

Deși foarte tânăr—eșit nu de mult de pe băncile Universității—a reușit în scurt timp să-și cucerească un loc între colegii tineri din Barou, și încă printre cei mai de valoare.

După felul cum tratează problemele juridice în care pledează, dovedește că timpul „perdut" în Universitate, l'a întrebuințat cu pricepere și folos pentru profesiunea ce exercită, căci d. Silberman e ori când stăpân pe meteria ce tratează.

Vorbește frumos, liniștit și măsurat, cu mișcările și vorba domolă și cu lux de documentări, punând multă grijă în alegerea argumentelor și'n arhitectura lor.

Une-ori dă o mare dezvoltare teoriilor în cât pare că ține un curs de drept civil sau comercial, iar judecătorii îl ascultă cu atenție, căci pentru a fi pe drumul drept, justiția trebue să aibă răbdare, să fie atentă și să nu se precipite în darea hotărârilor.

E de origină modestă, însă datorită calităților de care dispune, și-a făcut o clientelă care-l apreciază și are încredere în el.

Are însă un mare neajuns: e timid, firea sa blajină îi dă o notă de timiditate, care une-ori îl pune în stare de inferioritate față de alți colegi cari excelează prin îndrăzneală, dar în schimb sunt modești în argumentări, peste care trec cu ușurință, mulțumindu-se să scape prin tangentă.

Acest de timiditate, îl face câte-odată să pară ca o fecioară din rasa lui,—care pe lângă bărbați celebri, cu merite excepționale, a dat și femei de clasică frumusețe.

Deși nu e lipsit de simțul practic, d. Silberman, delicat și prietenos, e ori când gata a servi pe un prieten, cu toată sinceritatea și cu toată dezinteresarea.

Astfel cum se prezintă până acum, d. Max Silberman înscrie o făgăduință din cele mai frumoase, în sfera de activitate a baroului nostru; și dacă se va dezvolta treptat, va deveni poate un al doilea Simionescu; de sigur însă, nu cu rapiditatea electrică a d-lui Simionescu, ci într'un tempo mai lent, dar sigur.

*

Privindu-l pe d. Silberman, așa de tânăr, așa de merituos, cu talentul ce se va dezvolta cu vrâsta, mă gândesc că nu degeaba, asupra evreilor, s'au pornit atâtea persecuții în toate timpurile și'n toate țările.

Prea sunt divers înzestrați, prea serioși, prea muncitori, prea răbdători și perseverenți pentru a nu stârni gelozii și invidii din partea unor anumite fracțiuni ale popoarelor pe al căror pământ trăesc, iar consecința acestor gelozii, sunt tulburările sau pogromurile— după împrejurări și după starea de civilizație a țărilor respective—provocate de autohtoni, cari nu crută nici un mijloc pentru a le dovedi că sunt „indezirabili".

Dar cu toate persecuțiile la care sunt expuși, Evreii și mici și mari și tineri și bătrâni, munceso staruitor, unii cu brațele, alții cu creionul, pentru a-și trăi viața de oameni, pe cari semenii lor se trudesc s'o facă cât mai câinoasă, adeverind citatul latinesc: „homini homul lupus"...

Știu că prin schițarea pot. d-lui Silberman mă expun la reproșuri din partea unora și la privire chioroșe din partea altora (care nu „daignează" să mi se adreseze; dar eu nu țin seamă de opiniunile sau de sentimentele altora, atunci când e vorba să-mi exprim părerile care pot fi greșite; dar nu interesate.

Sper însă că părerile exprimate în privința d lui Silberman nu sunt chiar de tot greșite...

C-tin Leon
Avocat

DIN TOATA LUMEA

Bărbații în rolul nevestelor. — America furnizează o nouă curiozitate. Este vorba de o ligă ce a luat ființă la New-York și care înglobează așa numitele „căsnicii inversate". In aceste menajuri, femeia este aceia care câștigă și întreține familia, iar bărbații au rolul nevestelor.

Astfel soțul se ocupă de nevoile gospodăriei: pregătește mâncare, deretică în casă, îngrijește de copii, etc. Nevasta e funcționară, sau doctoriță, sau avocată. Interesant este că, după relatările din Buletinul pe care-l publică liga, aceste căsnicii merg destul de bine, bărbații reușind să îndeplinească cu succes atribuțiile gospodinelor.

Totuș noua grupare din New-York nu numără până în prezent decât 22 asemenea perechi de căsătorii. Ceiace ar dovedi că chiar în America nu sânt prea mulți amatori de asemenea curiozități conjugale...

*

Monete de sticlă. — Statul american Venezuela studiază proectul introducerii unor monete de sticlă. E vorba de o sticlă incasabilă, care nu se poate toci sau strica.

In plus, moneta va prezinta în interior o efigie lucrată după o compoziție specială, așa în cât banii nu vor putea fi imitați.

Dacă metoda va reuși, e probabil că mai multe state vor introduce monete de sticlă, întrucât, pe lângă că sânt foarte practice, mai au și avantajul ieftinătății la fabricare.

*

Femeile și oglinda. —Un ziar parisian publică o statistică interesantă, intitulată „Cât se uită femeile în oglindă?". Această statistică arată că artistele, după cum e și firesc, întrebuințează oglinda în cea mai mare măsură. Astfel cel puțin trei ore pe zi, actriițele le petrec în fața oglinzii.

In ordine se plasează: manechinele de modă, care se uită în oglindă 2 ore și jumătate; funcționarele de birou două ore; vânzătoarele din magazine, o oră și jumătate pe zi; midinetele o oră, etc.

Celelalte femei, în mod obișnuit, rezervă oglinzii jumătate de ceas zilnic. Ceiace ne face să credem că statistica sub-evaluiază realitatea!..

*

Divorș pentru o pijama. — Un curios caz de divorș a venit spre judecare la Cardiff (Anglia).

O tânără doamnă din buna societate a cerut să fie despărțită de soțul ei, întrucât acesta nu-i permite să se îmbrace în pijama. Bărbatul a confirmat faptul, declarând că socotește pijamaua ca un costum... indecent.

Tribunalul a respins acțiunea, deoarece o pijama nu poate fi motiv de divorș. Dacă cererea s'ar fi produs în America, probabil că soții ar fi fost divorsați!...

Anny Ondra divorsează

de Max Schmeling?

După cum anunță un ziar din Berlin, cunoscuta actriță de cinema Anny Ondra a hotărât să divorseze de soțul ei boxerul Max Schmeling. Cauza divorsului ar fi că pentru Anny Ondra „mariajul i-a înșelat așteptările".

Deocamdată însă știrea n'a fost confirmată, așa încât s'ar putea întâmpla să fie un simplu zvon, sau o reclamă, cum se obișnuește. Mai ales că e vorba de două vedete, una a filmului și alta a ringului!..

In pag. 4-a Ultima Oră

CATE-VA IMPRESII

de WRATISLAVIUS

SALA TRIANON: IUSHNI

Revederea cu „Pasărea Albastră"

Cu siguranță că cei mai mulți din mulțimea ce tixea sala la spectacolele absolvite acum de către *„Pasărea Albastră"*, mai are în amintire seria de acum patru ani (exact: în Decembrie 1929) când *Iushni* acest fermecător al mulțimei, și-a prezentat în fața noastră opera ce i-a făcut faimă în lumea întreagă.

Dacă noi, personal, privind seria scenetelor văzute (și auzite) acum ca o simplă continuare a șirului încă azi proaspăt și viu în memorie, n'am avea decât puține de adăugat la impresiile covârșitoare și determinante și aci pe larg notate, un alt factor însă, timpul scurs (cu întregul său șir de evenimente politico-sociale) ne obligă la menționarea unor detalii inedite și destul de importante.

In intervalul scurs, s'au petrecut lucruri pe care în 1929 nici noi și mai puțin *Iushni* le-am fi bănuit măcar.

Pe când atunci „Pasărea Albastră" ce-și atinsese apogeul într'un cuib clădit în inima Germaniei, era pe cale să uite complect suferințele îndurate în țara de obârșie (de unde cei mai mulți au fost *siliți* să se expatrieze), azi, zburătoarea maiastră e din nou pe drumul pribegiei. De astă dată mama adoptivă e aceia care-o alungă.

Faptul că alături de *„Pasărea Albastră"*, au fost izgoniți și alți copii buni, *legitimi* și care i-au adus atâta glorie poate el oare constitui o mângâere pentru *Iushni* și al lui?

Câtă ironie și cât amar respira din vorbele ce le spuneam acum patru ani—vorbind de *Iushni*, când arătam cu cine a avut el să se măsoare—nu să lupte, ci să se ieie la întrecere, pentru a putea să-și înșirue opera alături de a lor și să facă din *„Pasărea albastră"*, din cuibul de pe *Kurfürstendamm*, un punct de întâlnire a tot ce reprezintă elita intelectuală a Berlinului. Să ajungi o premieră a lui *Iushni* un eveniment la fel de senzațional că una oferită de Max Reinhardt, Barnowsky, Iassner Piscator etc. etc...

Pentru că, timp de mai bine de un deceniu, *„der blaue Vogel"* rămăsese pe primul plan, pe locul câștigat încă din prima seară, decând *Iushni*, transplantând în inima Berlinului o notă *cu totul nouă, inedită*, se plasase în rândul senzațiilor, pe care apoi ori-ce om mai subțire, ori-ce călător, ce trecea pe acolo, trebuia neapărat să-l vadă. Măcar odată.

„Cum? Ai fost pe la Berlin și nu te-ai dus la Iushni?

Și azi? Nu știm nici unde și nici pentru câtă-vreme *„Pasărea albastră"* și a fixat cuibul. Dar știm că, alături de pagubele incalculabile ce le înregistrează știința, industria, comerțul și artele germane, se așează și marea pagubă—în primul rând *morală* ce o înregistrează metropola, nu de mult rivala celor mai de seamă centre artistice ale apusului Europei.

Scriind acestea, ajungem la un alt punct, deosebit de interesant și anume: repercusiunea evenimentelor asupra producției artistice a *„Păsărei albastre"*. Pe când înainte, turneele erau întrebuințate în scopul dublu: al studierei unui nou program și al epuizării celui vechiu, acum stabilitate ne mai existând, va lipsi cizelarea inerentă unui spectacol cu patima a o sută (sau mai multe) repetiri. Nu?

Cu toate acestea nimic nu e în scădere, nici o lipsă și

(Continuarea în pag. II-a)

PARINŢI,

Păziţi-vă copiii contra epidemiilor

Faţă de cazurile de **Scarlatină, Pojar, Defterie** şi **chiar Paralizie Infantilă** precum şi multe alte boli ce se propagă prin microbii din aer, se impune o mai deaproape supraveghere a dv. şi a copiilor dv. apărându-vă de invazia acestor microbi, ce pătrund prin nas şi gură.

Acest fapt a fost preconizat şi de d. *Prof. Dr. I. Minea* de la Cluj în conferinţa d-sale, când a spus că ori care individ este dator să se apere de bolile microbiene, întrebuinţând un desinfectant oarecoare, de ex.: Oleul Preventiv Werner şi gargara Phenoxil (vorbind despre encefalita letargică).

Deci pentru o apărare mai folositoare, se va întrebuinţa **Oleul Preventiv**, din care picuraţi 1—2 picături. Iar ca gargară preventivă **Phenoxil**; din acesta se toarnă 4—5 picături la 100 grame de apă, amestecând apoi cu linguriţa, să se facă gargară de 4—5 ori pe zi; ori se vor badijona copiii în gât cu Soluţia Milne, (recomandată de direcţia Spitalului de Izolare din Iaşi).

Cu modul acesta vă veţi apăra Dv. şi copiii Dvs. de orice boli microbiene.

Urmând prescripţiile de mai sus, se poate spune că primejdia îmbolnăvirii este ca şi înlăturată.

Const. I. Werner
farmacist, Iaşi

3

LA MAGAZINUL

S. Rădulescu din Iaşi

Str. Lăpuşneanu 26

se repară galoşi şi şoşoni

de orice culoare — cu preţuri extrem de reduse

Reuşita reparaţiilor se garantează

In toiul iernei

RIGA QUADRAT

Depozitul fabricei strada Ştefan cel Mare 15

Numai o lună! ***...deci profitaţi!***

Pentru obţinerea unui **Cadou SOUPLEX**

1 cremă sau săpun de ras, valoare Lei 25.

cumpăraţi dela furnizorul Dv.

10 lame SOUPLEX PLATINE cu lei 100 sau
10 „ SOUPLEX VERZI „ „ 75

Observaţi marca înregistrată, care garantează **calitatea**

SOUPLEX

Fabrica: Morecambe-Lancs-Anglia

3 Voiajuri

interesante pentru sezonul de iarnă

1) Voiaj de Crăciun spre Egipt şi Palestina, 18 Decembrie 1933 — 5 Ianuarie 1934. (De Crăciun în ţara sfântă)

2) Voiaj de Crăciun spre Madeira şi Insulele Canare. Vizitarea insulelor fericiteîn cel mai plăcut sezon. 19 Decembrie 1933 — 8 Ianuarie 1934

3) Voiaj „In jurul lumii" Ianuarie—Iunie 1934, efectuat cu vaporul „Resolute" se vor vizita 76 localităţi pe o distanţă de 60000 km. în 137 zile.

Informaţiuni şi prospecte la biroul de voiaj Hamburg—Amerika—Linie s. a. r.
Bucureşti, Calea Victoriei 84
Iaşi, str. Lăpuşneanu 37

CEREŢI RENUMITA MARCA

Meteor-Riga galoşi şi şoşoni

România
Corpul Portăreilor Trib. Iaşi
No. 256
Anul 1933 luna Noemb 24

Se publică spre cunoştinţa generală că conform adresei Trib. Iaşi s. I-a No. 8781 | 1933 se va vinde prin licitaţie publică în ziua de 4 Decembrie 1933 ora 9 a. m., averea mobilă sechestrată cu procesul verbal No. 1130|933 dela Maloa Rosen la pretenţia d-nei Carolina Goldenberg avere compusă din: una casetă de fer Bruder Hirsch, Wien, un lavoir cu oglinda cu placă de marmoră vânăta, un bufet mare suprapus, două şifoniere culoare maro cu 2 sertare, una masă pentru şase persoane cu patru scaune sculptate şi faţa ei de pluş verde, una canapea cu spătar, una maşină de cusut marca Singer litera F. N. 792357 format birou, un patefon Columbia No. 119 de mână, una oglindă de perete cu ramă, jos dulăpaş, două perdele moderne naţionale beţele lor de alamă, una lampă suspendată bronzată cu 3 braţe, trei lăicere de lână de aşternut pe jos din care unul 3 m. lungime pe 1 m.

Vânzarea se va face la Iaşi Piaţa Halei din Iaşi pe bani gata şi în asistenţa grefierului respectiv.

Şef portărei Bazali
Secretar D. Stancov

Spitalul de Boli Mintale şi Nervoase Socola Iaşi

Publicaţiune

Se aduce la cunoştinţa celor interesaţi că în ziua de 12 Decembrie 1933, ora 9 a. m. se va ţine la acest spital următoarele licitaţii publice pentru aprovizionarea spitalului Răducaneni-Fălciu.

1. La ora 9 a. m. pentru cantitatea de 13.680 kgr. carne de vită pe un an.

2. La ora 10 a. m. pentru cantitatea de 25.200 kgr. lapte dulce pe un an.

3. La ora 11 a. m. pentru cantitatea de 55.800 kgr. pâine pe un an.

Licitaţia se va ţine în conformitate cu art. 88-110 din legea contabilităţii publice şi normele publicate în Monitorul Oficial No. 127 din 7 Iunie 1931.

Toate persoanele care vor lua parte la licitaţii, vor depune pe lângă garanţia de 5 la sută şi oferta făcută în conformitate cu caetul de sarcini care poate fi văzut în fiecare zi de lucru la administraţia spitalului Socola.

Medic Primar Director
Dr. L. Balif

DOCTORUL
R. DAMSKER
str. Ghica-Vodă No. 44-46
consultă zilnic
MEDICINA INTERNA
SIFILIS şi
GENITO-URINARE
Diatherme şi băi de lumină
între orele 8-11 a.m. şi 3-7 p. m.

DOCTOR
D. Brănişteanu
Asistent Universitar
—Medic de Spital—
Boli interne
(Routgen diagnostic
Consult: 2-5 şi după rendez-vous. Str. V. Conta 1

Cronica spectacolelor

30 NOEMBRIE

Teatrul Naţional. — *„Iubirea la ţară"* de Klabund.

Cinema Trianon. — *„Mater Dolorosa"*, film realizat de Abel Gance cu Samson Feinsilber; *„Vraja trupului"* cu Walace Beery. Jurnal *Fox*.

Sidoli. — *„Tainele trupului"* cu Elvira Popescu, *„Nagana"* cu Tala Birell. Jurnal *Paramount*.

Cinema Phoenix. — *„Dragostea crează moda"* cu Renate Muller şi Georg Alexander; *„Emil şi detectivii"*.

Cinema Roxy. — *„Luana, pasărea paradisului"* cu Dolores del Rio. Regia: King Vidor. Complectari: Opera muzicală *Simfonia vitezii*; Vânătoarea de crocodili, Pathe Jurnal, Miky la cabaret.

Bereria Lutner. — Localul cel mai agreat. Muzică excelentă. Supeuri speciale după spectacol. Preţuri moderate. **Barul din salonul de sus** deschis zilnic.

Cinema „PHOENIX"
Astăzi Luni 27 Noembrie
Extraordinarul program E'Alliance Cinematografique Europeene
Dragostea
crează moda
cu Renate Muller şi Georg Alexander
Emil şi Detectivii
film jucat de 150 de copilaşi

De închiriat

etajul II şi III din imobilul fost Banca Dacia, parţial sau în total, cu calorifer, bun pentru cluburi, biurouri, internate.

Adresa la proprietar Banca Centrală Cooperativă, Mărzescu 20.

Asistenţă medicală pentru studenţi

S'a înfiinţat o instituţie specială.

Hotărîrile consiliului de profesori

O impresionantă adunare a avut loc aseară. S'au adunat toţi profesorii şefi de clinică de la facultatea de medicină, sub preşedinţia d-lui profesor Bratu, rectorul universităţii *şi s'a declarat înfiinţată instituţia de asitenţă medicală pentru studenţi.*

*

S'a cercetat şi aprobat anteproectul de funcţionare a noei instituţii şi în linii generale, s'a decis:

Această asistenţă medicală să înceapă peste câteva zile. Fiecare profesor de clinica cu întregul serviciu respectiv, să fie pus la dispoziţia studenţilor bolnavi, destinaţi a fi internaţi sau trataţi prin două servicii de triaj: unul pentru studenţi şi altul pentru studente.

Tratamentele şi examenele medicale periodice, se vor face în schimbul unei minime taxe de 50 lei, perceputâ la începutul anului şcolar şi valabilă pentru ori care ar fi durata tratamentului.

Tot în cuprinsul acestei taxe se înţelege şi asistenţa medicală necesitată de către studenţii debilitaţi şi anemiaţi, care vor avea nevoie în timpul verii de un stagiu, în sanatoriile statului sau ale epitropiei Sft. Spiridon, fie la munte, fie la mare.

Conducerea acestei noui instituţii sanitare la Iaşi, o are d. Bratu, rectorul universităţii, cu un consiliu format din profesorii şefi de clinică sau de laborator.

O înştiinţare specială va anunţa data şi orele de funcţionare a institutiei.

DAN

Descinderile şi percheziţiile la sediile „legionarilor" ieşeni

Am relatat că poliţia de siguranţă a făcut o descindere inopinată la o casă din str. Savescu, la ceferistul Butnaru,—fiul acestuia, student, fiind secretarul „Gărzii de fier".

S'a dat de un dulap în contact cu curentul electric. Când poliţiştii au pus mâna pe cheia dulapului spre a-l deschide, au fost uşor curentaţi.

Chemându-se un mecanic, acesta a rupt contactul şi astfel s'a putut deschide dulapul.

S'a găsit arhiva secretă a legionarilor, precum şi tablourile tuturor organizaţiilor din ţară, cu numele membrilor.

S'a găsit şi o granată.

Actele au fost confiscate şi vor fi înaintate ministerului de interne.

*

Inspectoratul de siguranţă Iaşi, a terminat percheziţia amănunţită dela Căminul creştin de la Râpa galbenă.

Lucrurile găsite, de mică importanţă, au fost aduse la siguranţă. Conform ordinului primit din Capitală, Căminul va fi închis şi păzit de armată.

x Crema de lăcrămioare Emulsie vegetală cu oleu natural de lăcrămioare e uşor absorbită pe piele dându-i hrana indispensabilă, aderă pudra perfect şi o face invizibilă. **Dep Farmacia Dr. D. Beceanu Piaţa Halei Iaşi.** 12

Un examen la Mitropolie

pentru preoţii tineri

In urma unor vizite canonice ce s'au făcut prin eparhie, s'a constatat că unii dintre preoţii tineri nu ştiu să oficieze, aşa cum se cuvine. Mai mult; s'a stabilit că la unele parohii slujba vecerniei nu se mai oficiază.

In urma acestui fapt, Mitropolia a luat hotărârea ca toţi preoţii care au fost hirotonisiţi după anul 1930, să fie chemaţi la Mitropolie, spre a depune un examen.

Examenul se va ţine în Catedrala metropolitană.

In afară de slujba rituală, candidaţii vor fi supuşi şi la un examen de predică.

Comisiunea de examinare instituită de I. P. S. S. Mitropolitul Pimen se compune din: P. S. S. Grigorie Leu, pr. dr. Const. Nanea, protosinghel Ghervasie Creţu şi arhidiaconul Partenie Ciopron.

Scandaluri electorale la Chişinău

Incăerare cu legionarii — Atac guvernamental la clubul cuzist

Chişinău 30.— Eri fiind zi de iarmaroc, mai mulţi „gardişti" s'au folosit de această împrejurare pentru a face propagandă printre cetăţeni.

Poliţia prinzând de veste, au fost trimişi imediat la faţa locului agenţi poliţieneşti, care au procedat la confiscarea afişelor electorale ale gardiştilor.

Aceştia opunând însă rezistenţă, au fost înconjuraţi îndată de un grup numeros de liberali, care au lovit pe gardişti.

Drept răspuns, gardiştii, au maltratat pe câţiva evrei. Intervenind poliţia, liniştea a putut fi restabilită.

Chestorul poliţiei, d. prof. Obreja-Iaşi a dispus ca pe viitor să nu se mai îngăduie propaganda gardiştilor.

*

La orele 4 p. m, un alt grup numeros de liberali s'a îndreptat spre sediul cuzist, unde au provocat scandal, rupând firma organizaţiei. A avut loc o încăerare între cuzişti şi liberali, aceştia din urmă reuşind să evacueze pe cuzişti din localul lor.

Şeful cuziştilor, Usatiuc a fost bătut. Apoi agresorii s'au făcut nevăzuţi. Până'n prezent aceştia n'au putut fi identificaţi.

Coresp.

Inştiinţare

Caravana Palestineană, grupul No. 2 adică acelor 20 de sub Preşedinţia D-lui Farmacist Martin Welt, aduce la cunoştinţă publicului evreesc din Iaşi, şi din provincie, că în vederea strângerei fondurilor a tipărit legitimaţii speciale pentru Comisiuni.

Publicul care contribuie în acest scop este rugat să ceară legitimaţiile comisiunelor care adună fonduri pentru Caravana. Tot odată Caravana de sub conducerea d-lui Welt, care îşi suspendase activitatea până după plecarea primei Caravane a d-lui Cristian, socoteşte că noile caravane create ulterior trebuie să procedeze la fel.

In caz contrar se vor face demersuri la organele în drept, întrucât caravana d-lui Welt este aprobată de autorităţi.

Informaţii

x D-nii general Gheorghe Ghiţescu, Leonte Moldovanu şi Ion Purcăreanu au fost declaraţi senatori de drept.

x D. Iuliu Valaori a fost numit secretar general al ministerului instrucţiunii.

x Şi la primăria din Roman se face o anchetă administrativă, în vederea dizolvării consiliului comunal.

x Convocare. — Uniunea farmaciştilor neproprietari din România, Regionala Iaşi, convoacă pe membrii din Iaşi precum şi pe preşedinţii cercurilor ce depind de Regională să ia parte la adunarea generală ce se va ţine în ziua de 3 Decembrie ora 9 seara, în sala de şedinţe a spitalului „Ghelerter" din strada Ghica Vodă.

Ordinea de zi este:

1) Descărcarea Comitetului vechiu.

2) Alegerea noului Comitet.

3) Noi norme de activitate a Uniunei.

4) Diverse.

Adunarea se va ţine cu orice număr de membrii prezenţi. *Comitetul*

x Ministerul instrucţiunii a trimis un ordin circular tuturor şcoalelor din ţară prin care le face cunoscut să sărbătorească, în ziua 1 Decem. împlinirea a 15 ani de la unirea Transilvaniei.

x D. prof. Petre Andrei, preşedintele organizaţiei naţional-ţărăniste din Vaslui, a trimes guvernului o telegramă de protest, arătând că opoziţia, şi mai ales naţional-ţărăniştii, nu pot face propaganda electorală, din cauza agenţilor liberali.

D. Andrei cere să se iele măsurile necesare, pentru a se asigura libertatea campaniei electorale la Vaslui.

Quadrat Riga

CATE-VA IMPRESII

de WRATISLAVIUS

SALA TRIANON: IUSHNI

Revederea cu „Pasărea Albastră"

(Continuarea din pagina I-a)

(Continuarea din pagina I-a)

nici-o notă discordantă. Dimpotrivă.

Dar pe când data trecută predomina în program nota melancolică şi nostalgia după câmpia şi cântecele Sfintei Rusii, azi, deşi atmosfera este aceiaşi, *nealterată*, a căpătat precădere nota vioaie, luminoasă, ba chiar exuberantă cu ritm mărunt şi precipitat, într'o polichromie însorită şi orbitor de luminoasă.

Mă întreb, dacă preponderenţa veseliei şi a optimismului ce'l respiră producţia de acum, nu acopere o mare durere, exteriorizată doar în mică parte şi *discret* prin melodia *„Vecernăi Zvon"*, a cătui text (ce de mult îl cunoaştem) este atât de tânguitor.

Dar râsul şi curcubeul culorilor are prioritatea Scenelor din *Ucraina*, pe ţarina *„pământului negru"*—cu care a început programul, li se alătură ciripitul femeilor frumoase strânse la o ceaşcă cu ceai (băut *paruski*) sau sfădălia mătuşelor din hală.

Dificultatea redărei *inteligibile* a replicilor precipitate (drestissiano) — fără să producă cea mai mică asonantă sau dezagregare de la acompaniamentul orchestrei atât de bine disciplinate, ne arată eloquent, cât de nealterate au rămas *calitatea* şi nivelul artei lui *Iushni*.

Dar sceneta cu ciasornicele? Câte nu ne-a evocat? In primul rând, ne-a fugit gândul la „Muzeul" lui *Rudolf Kastan* din Viena la colecţia omului care şi-a închinat toată viaţa patimei colecţionarerii celor mai vechi şi mai rare exemplare, pe care apoi toate le-a dăruit oraşului, şi în care cât trăeşte el, va figura ca custode al tezaurului. Dar corul de bărbaţi? Dar toate scenetele!

Câtă armonie şi cât *ritm*. Ritm? Dar ce alt-ceva este oare toata opera lui *Iushni* decât *ritm şi culoare*?

Dar însăşi persoana lui, a acestui magician, care te subjugă de la început şi căruia 'i te dai pe mână, necondiţionat, lăsând să facă din tine *un instrument*, care aplaudă când, cât şi unde vrea *Iushni*, în măsura tactului dictat de dânsul?

Fie-care număr, fiecare scenetă e operă de sine stătătoare. Dacă nu adaogi şi calificativul: profund impresionant, ai spus o banalitate. De vreme-ce e de la sine înţăles că *Iushni* e impregnat şi de sentimentul datoriei.

Tocmai fiind-că el nu se adresează decât sufletului şi nici decum vulgului trivial; el e obligat să deie lucru fin, subţire şi cu precizie distilat.

Chiar când face-o ironie sau prezintă o şarjă (ca în scena casierului care deturnează fondurile pentru ibovnică) el ştie să o adnoteze cu un detaliu extrem de impresionant. Fata care cântă din acordeon, e situată la marginea acţiunii, dar e atât de convingătoare, că *ea* este nucleul şi nu personajele aparent centrale.

*

Desigur că nu în câteva rânduri fugare se poate fixa noianul de gânduri ce răscoleşte 'n suflet opera extra-ordinară a lui *Jushny*. Un lucru rămâne însă cert: Nici un istoric al teatrului modern şi nici-un critic al curentelor noi în arta scenică, nu poate să treacă, fără o deosebită menţionare a apariţiei *„Pasării albastre"*, ea constituind o epocă în aceste ramuri artistice.

Jushny este sufletul acesteia.

In prezent există chiar producţii similare care, desigur că nu pot (poate nici nu râvnesc) să ajungă la înălţimea originalului, a cărui apariţie constitue un eveniment — în senzul cel mai ales al cuvântului.

Revederea *„Pasării albastre"* ne-a înseninat sufletele. Şi păstrăm cu atât mai multă gratitudine, cu cât nici odată nu ne-a surprins atât de deprimaţi. Alungându-ne tristeţea şi amarul, *Iushny* a făcut o faptă bună, ce nu i-o vom uita-o multă vreme...

W.

x Tribunalul din Bălţi s'a pronunţat ieri în procesul de calomnie intentat d-lui dr. P. Cazacu de către d. avocat Octav Petrescu.

D. dr. Cazacu a fost achi-

Alegerile pentru Cameră

REPARTIZAREA ALEGATORILOR PE SECȚII DE VOTARE

în orașul și județul Iași

Președintele biroului electoral central Iași d. Alfred Vinclер, secondat de d. prim grefier M. C. Luchian, a făcut eri repartizarea alegătorilor pe secții de votare, pentru alegerile de deputați cari vor avea loc în ziua de 20 Decembrie.

În orașul Iași vor funcționa următoarele secții de votare:

Alegătorii din circumscripția judecătoriei I Urbană înscriși în liste de la 1 până la 1600, vor vota la școala „*Principesa Maria*" din strada Sărărie; dela 1601 la 3222 precum și ceilalți alegători din această circumscripție cărora li s'a eliberat buletine cu numere mai mari votează la școala „*Al. Lambrior*" str. Enescu.

Circumscripția II Urbană: de la 1-1500 la școala „*V. Adamachi*" str. Elena Doamna de la 1501-2900 la șc. „*Petru Poni*" din str. Păcurari; de la 2901-4179 la școala „*Gh. Asache*" str. Negruți.

Circumscripția jud. I Mixtă: Alegătorii înscriși de la 1-2000 la școala „*Vasile Conta*" din Nicolina; de la 2001-3992 la școala „*Principele Ferdinand*" str. Sfț. Lazăr.

Alegătorii din Copou, R. Tătar, Tătăruș, Tăutești, V. Lupului, Horlești, Vânători, Vulturi, Zahorna, Aroneanu, Șorogari etc. votează la *primăria Copou:*

Circ. jud. II Mixtă: De la 1 1300 votează la școala „*Cost Negri*" din str. Eternității; 1301-2516 școala „*Cuza Vodă*" str. V, Lupu.

Comunele: Bucium, Costuleni, Tomești, Bosia și Poeni cu toate satele care fac parte din circumscripția II Mixtă votează la primăriile sau școlile respective.

*

Pe cuprinsul județului vor mai funcționa 19 secțiuni de votare. Și anume: 4 în *circumscripția judecătoriei Tg. Frumos*: în comunele Tg. Frumos, Belcești, Cotnari și Ceplenița.

***Circumscripția Podul-Iloaei* vor funcționa 5 secții: La primăria P. Iloaei: în com. Dumești, Popești, Erbiceni și Lungani.**

Circ. Șipote: cu 3 secțiuni: la primăria com. Focuri, Andrieșeni și Șipote.

Circ. Țiganași: 3 secțiuni: în comuna Bivolari la sediul școalei votează toate satele acestei comune; în com. Țiganași la sediul judecătoriei și în com. Popricani.

Vor mai funcționa secțiuni de votare la Voinești, Bălș, Bogdănești și Hadâmbu.

Convocarea urmează a fi publicată și afișată în tot cuprinsul județului.

REP.

x **Contra durerilor musculare, articulare, sciatice** de natură reumatică sau gutoasă, întrebuințați **Frantzbrandvein Mentoformic Dr. Rătianu** aprobat de Consiliul Sanitar Superior. Alină durerile redând buna dispoziție. Depozit Farmacia Dr. Rătianu Iași, Cuza-Vodă 48.

O doamnă necunoscută

își abandonează copilul

în trenul Chișinău-Iași

Un interesant caz de lepădare de copil s'a înregistrat astă noapte în trenul personal Chișinău-Iași.

În gara Cornești s'a suit o doamnă bine îmbrăcată care a luat loc într'un vagon de clasa II-a. Ea adusese cu sine și un copilaș în etate de 8—9 luni, izolându-se într'un compartiment separat.

Ajungând în stația Perival, doamna al cărei nume a rămas până în prezent necunoscut autorităților, a coborât din tren, lăsându-și copilul (un băiețaș) să scânclască în vagon.

Deabia după vre'o două ceasuri, când trenul se apropia de Iași, d. Emil Comarneanu conductorul trenului a observat lipsa pasagerei care a lăsat copilașul.

Pruncul a fost adus la comisariatul gării Iași, iar de aici va fi trimes spre îngrijire la Institutul Infantil dela Spiridonie. Autoritățile caută să stabilească identitatea mamei denaturate.

REP.

Campania de vaccinări contra difteriei

Pelagra se datorește porumbului?— Interesante cercetări medicale

Dela înapoierea în Iași a d-lui profesor dr. Ciucă, institutul de higienă se ocupă intens de combaterea anghinei difterice și a pelagrei.

Despre acțiunea împotriva anghinei difterice, am dat la timp amănunte complecte.

Vom adăuga că d. dr. Bulău, inspectorul regiunii sanitare, în acord cu institutul de higienă, va aplica vaccinarea cu anatoxină, în toate județele ce le conduce.

— „Se constată în toate țările—ne spune d. dr. Bulău —după un număr de ani, o mărire a virulenței anghinei difterice. Prin vaccinare se produce o imunizare a organismului și astfel boala stagnează".

D. dr. Bulău ne mai spunea că va avea zilele acestea o consfătuire cu medicii primari de județe, după care se va procede la vaccinarea preconizată de institutul de higienă.

Pelagra

— Ce-i cu pelagra?

Pun această întrebare d-lui profesor dr. Băiteanu, vicepreședintele institutului de higienă.

Și distinsul profesor ne răspunde:

—„Știința urmărește o verificare. Pelagra se datorește porumbului, hrana principala a săteanului, sau sînt alte cauze încă neprecizate?

Aceasta verificare o face institutul de higienă, cu colaborarea serviciilor medicale. Vom face începutul la Circomscripția Model, unde vom căuta să îndepărtăm hrana cu porumb, înlocuind mămăliga cu pâine, pentru a obține un prim rezultat și apoi vom continua sistematic cercetările".

Interesantă este și declarația d-lui dr. Băiteanu, că Liga Națiunilor va colabora la aceste cercetări prin medici specialiști.

DAN

x A sosit *Untură de Pește din Norvegia proaspătă*, recoltă nouă. La cerere preparăm *Emulsie de Untură de Pește* cu *Glicerofosfate, Iod, fer, fosfor* și *Mercur*. **Toate cu gust plăcut și ușor la luat**

Se recomandă cu succes în tratamentul, *furunculozei, scrofulozei, rachitismului, limfatismului, a slăbiciunei generale, sifilis* ca *depurativ natural neîntrecut.*

Depozit Farmacia Dr. D. Beceanu Piața Halei Iași.

Asistența municipală

Doamnele din comitetul restrâns al Asistenței Sociale a Municipiului Iași „Caravana Milosteniei" sunt invitate la ședința de Vineri 1 Decembre ora 4 p. m. la Primărie, pentru a discuta începerea activității.

Deasemeni sunt invitate Doamnele cari fac parte din Comitetul general, Vineri 1 Decembre ora 5 p. m. în același scop.

Președintă, *E. Meissner*

SERVICIUL DE INCASSO

prin oficiile postale

Aducem la cunoștința publicului că, cu începere dela 1 Decembrie 1933, oficiile poștale din întreaga țară au înființat un serviciu de încasarea a polițiilor, cecurilor, chitanțelor, cupoanelor, de rentă, obligațiuni și acțiuni, titlurilor ieșite la sorți, bilete de loterie și a ori căror alte efecte de comerț în condițiuni avantajoase pentru public.

Persoanele doritoare de a beneficia de acest serviciu, pentru informațiuni sau pentru depunerea efectelor spre încasare, se vor adresa Oficiului p. t. t. Central local, Camera No. 39 Etaj I orele 9—12 și 15—18.

Oficiul P. T. T. Iași

x „Chino-vinul Dr. Rătianu" cu China Kola, Guarana, Gențiană și Glicerofosfat de Calciu întărește organismul dându-i vigoare. Se recomandă cu mare succes convalescenților și anemicilor, mărindu-le pofta de mâncare.

Depozit Farmacia Dr. Rătianu str. Cuza Vodă 48.

INTRUNIRE LUPISTA

în sectorul Păcurari

Partidul țărănesc (Dr. N. Lupu) continuă propaganda în județ.

Aseară și-a inaugurat și campania electorală în oraș, printr'o amplă întrunire în sectorul Păcurari, la casele d-lui M. Indirjoschi, consilier al Camerei de Muncă.

A prezidat d. prof. Ioan Borcea, fost ministru, șeful organizației locale.

D. *prof. I. Borcea* face un aspru rechizitor guvernării național-țărăniste care a dus țara la mizerie, paralizând mijloacele de producție și exagerînd fiscalitatea.

D. *Ion Tzintzu* inginer, inspector general, rostește o documentată cuvîntare, analizînd situația internă și îndemnînd pe cetățeni să voteze lista cu două cercuri a partidului lupist.

D. *Christea Malhasovici* avocat, descrie frumos personalitatea d-lui dr. N. Lupu, luptătorul sincer și dezinteresat pe ogorul democrației.

D. Mihai Indirjoschi vorbește de nevoile meseriașilor și arată activitatea desfășurată la Camera de Muncă.

D. Mihail Borcea avocat, închee seria cuvîntărilor, mulțumind sectorului Păcurari și șefului M. Indirjoschi pentru devotamentul și statornicia neclintită.

Arată activitatea parlamentară a d-lui dr. Lupu și rezumă programul partidului: reducerea datoriilor cu 75 la sută; inflație limitată, pentru valorificarea muncii și înviorarea comerțului; armonie și dreptate socială etc. și închee cerând voturile pentru lista lupistă cu două cercuri, Asistența a făcut oratorilor o caldă manifestație de simpatie.

Rep.

UN IEȘAN

care refuză demnități

Primim:

Mult stimate d-le Director,

Viu prin prezenta a aduce la cunoștința ieșenilor prin ziarul ce cu onoare conduceți, că am fost destinat în delegația permanentă a clubului liberal, ca ajutor de primar din partea meseriașilor și ca președinte al Camerei de Muncă secția Iași.

Aduc cele mai călduroase și respectoase mulțumiri d-lor demnitari ai acestui oraș: Victor Iamandi subsecretar de stat, Iancu Zipa, Eduard Lăzărescu, Gh. Vasiliu-Voinea, Justin Adace, Ionel Friling, S. Pilat, Păr. Niculea și C. Rusovici.

Le mulțumesc din suflet; însă dragostea care mă leagă de 15 ani de meseria mea mă face *să nu pot primi nici una din aceste demnități*, voind să rămân același modest cetățean de până acum, fără a fi înregimentat în vre-un partid politic, și căutându-mi numai de meseria mea.

30 Noembrie 1933

Cu tot respectul
Codreanu Const.
Frizer Piața Unirei 3 Iași

DENTIST

I. KREIMER

S'a mutat *în Piața Unirei* deasupra magazinului Pogor (Intrarea lângă Coafor „Unirea").

Nouile arestări

în legătură cu asasinarea soților Bergher

Precum se știe din relatările făcute la timp în ziarul nostru, asasinarea soților Bergher pare a fi opera mai multor indivizi.

Unul este Haralambie, care e închis la Galata. Acesta își recunoaște vina, dar arată că ceilalți arestați împreună cu el la Galata, sunt nevinovați.

D. Grig. Botez, șeful serviciului judiciar al inspectoratului de siguranță, a reușit să aresteze alți câțiva bucovineni, dintre care unul, Const. Crețu, pare a fi complicele direct al lui Haralambie.

Acum câteva zile, Crețu i-a adus un pachet cu haine lui Haralambie.

Imediat a fost pus în urmărire și prins în scurt timp. Const. Crețu e lucrător la spălătoria chimică „Vieneza" din str. Unirii.

Supus unui interogator, a făcut mărturisiri și au mai fost arestați indivizii Gavril Teodorovici, C. Ignat, Soliman Pustru și Margani Grigord, toți lucrători lemnari în str. Vasile Conta.

C. Ignat este văr cu criminalul Haralambie Ignat.

Ancheta ce continuă, urmează să stabilească dacă noui arestați au vreun amestec în asasinatele din str. Anast. Panu.

Lei.

Azi la Cinema ROXY Cel mai bun film exotic acompaniat de muzică, dansuri și cântece havaiene

„LUANA" Pasărea Paradisului

de King Vidor cu frumoasa mexicană plină de temperament DOLORES DEL RIO

Un roman al dragostei oprite... pe malurile vrăjite unde sângele clocotește în vine... Omul e liber și iubirea nu găsește frâne

Simfonia Vitezei - Vânătoarea de crocodili și Miky completează bogatul program.

Intrarea generală 15 lei, Duminica dimineața același program numai 8 lei — Sala bine încălzită.

INFORMAȚIUNI

x *Administrația de constatare mixtă Iași* aduce la cunoștința industriilor din județele Iași și Roman, care plătesc o singură cotă de impozit, că ministerul de finanțe a dispus ca aceste industrii să treacă în registrul special de cifra de afaceri, fiecare factură, iar impozitul e suficient a se calcula la totalul valorei facturilor, și nu la fiecare factură în parte.

x Astă-zi joi, la ora 6 și jum. p. m. va avea loc la Regiunea Apelor din Str. Buzdugan, ședința Cercului Regional A. G. I. R.

D-nii membrii sunt rugați a lua parte.

x La București a încetat din viață Victor M. Râmniceanu, prim-președinte onorar al Curții de Casație și senator de drept.

x Postul de jandarmi din com. Iablona, jud. Bălți a făcut cunoscut parchetului, că în acea comună a fost jefuită și omorâtă de bandiți proprietara Agafia Gumaniuc. Criminalii n'au putut fi arestați.

x **Conferință.** — Duminică 3 Decembrie, la ora 10 și jum. dimineață, în aula Universității, d. Octav Onicescu, profesor de mecanică la Universitatea din București, va conferența despre „Marginile cunoașterei naturii", în beneficiul societății studenților în chimie tehnologică din Iași.

x **Mișcarea feministă.** — Membrele comitetului și ale asociației feministe din localitate, precum și toate persoanele care se interesează de această asociație, sînt cu insistență rugate a se întruni Sâmbătă 2 Decembrie ora 5 p. m., la sediul din str. Buzdugan No. 8, la ordinea zilei fiind chestiuni importante.

x Un început de incendiu s'a declarat la d-na Anastasia Iosip din str. Sf. Teodor No. 14.

x Pe ziua de 1 Decembrie se va face o nouă repartiție a personalului polițienesc de la chestura ieșană.

x D. George Brătianu a sosit azi dimineață în localitate.

x **Cursurile universitare** se țin în cea mai perfectă ordine. La toate facultățile frecventează studenți de toate confesiunele și învățământul universitar funcționează în mod normal.

x *Lista lupistă la Bălți* — La Tribunalul Bălți s'a depus următoarea listă de candidați din partea partidului țărănesc de sub președinția d-lui dr. Lupu: D. Mihail Borcea, G. Gheorghiu, Cristea Malhasovici, C. Niculau, C. Nedelea, și Ion Chelaru.

x **Moștenitorii defunctului Favel Vexler** au cerut d-lui prim președinte al Tribunalului să delege un judecător pentru inventarierea averei rămasă.

x *Saloanele Bragadiru.* — Joi 30 Noembrie, ora 9 seara are loc o Serată Dansantă organizată de Cerc. Stud. Bacău Diferite distracții — Jaz Bob.

x Tribunalul secția IV a judecat eri apelul brutarului Kisel Dulce din str. Socola condamnat de ministerul Agriculturii la 3 mii lei pentru contravenție la legea Timbrului.

In urma apărării d-lui avocat I. Segal, brutarul a fost achitat.

x V. Șae Abramovici din Negrești-Vaslui a făcut apel în contra hotărîrei Ocol II Urban prin care a fost obligat să plătească suma de lei 17 mii lei firmei „Goldenberg-Sulimovici" din str. Ștefan cel Mare.

x În ședința de Marți a Senatului Universitar, pe lângă chestiunea tulburărilor studențești, s'au rezolvit chestiuni administrative în ceeace privește funcționarea Căminurilor și Cantinelor. S'a prevăzut modul lor de conducere; s'au stabilit taxele pentru Căminuri și Cantine și s'a hotărât numărul de studenți din fiecare facultate care se vor folosi de Căminuri și Cantine.

x Astăzi la ora 7 seara, va avea loc în sectorul str. I. C. Brătianu al partidului național-liberal, inaugurarea noului club situat în Palatul Muncii, sub președinția d-lui Emil Ceicovsky, vor lua cuvântul d-nii Osvald Racovitza, Vasiliu Voinea, Th. Zipa, Eduard Lazarescu, Emil Ceicovsky și alți fruntași.

IMPRIMATE
EXECUTĂ
RAPID
INGRIJIT
EFTIN
„OPINIA"
Str. Lăpușneanu 37

GALLIA

ESTE SINGURA FABRICA FRANCEZA DE

Mătăsuri

din țara

Legăturile pe cari le are

GALLIA cu Parisul și Lyonul, precum și puternica sa organizație, îi permit să fie singura fabrică în măsură să pună la dispoziția clienților săi

Mătăsuri veritabil franceze la prețuri extrem de eftine

Sucursala IAȘI
Str. Cuza Vodă 83

Pijamele de noapte

(din flanelă)

pijamale de casă, eșarfe de lână și mătasă, cravate de mătasă pură, dela renumitele case din Austria și Franța au sosit la

Magazinul Moscu

str. Lăpușneanu vis-a-vis Hotel Palace

Abonați-vă la ziarul „OPINIA"

Mica Publicitate

D-R. A. SOCOLOVSCHI, nas, gât, urechi, s'a mutat Cuza-Vodă 42 (casa Cristofor) Cons. 8 jum.-9 jum. 12-2 4 7.

VATELINĂ, lână pentru Pool-Owere, bumbac pescăresc vinde eftin „La Waldman"—Hala.

CÎINE DE VÎNAT, alb cu pete cafenii, ceacîr (un ochi verde, altul albastru) etatea 4 luni, numele Rex, fugit de acasă. Aducătorului răsplată. Str. Manolescu (Păcurari), 4.

OCHELARI fini și eftini se cumpără la **Maiman** strada Mare 22.

GRILAJ de fier pentru balcon și scări, de vânzare la Fabrica de lumânări I. Haraga str. Sfț. Lazăr.

DE ÎNCHIRIAT un apartament compus 3 camere mari bucătărie, vitraj, apă, instalație electrică, având curte și intrare separată, în stradela Sărăriei 7, lângă tramvai. A se adresa preot M. Ionescu, Albinet. 44.

DOCTORUL
OVIDIU CORDESCU
consultă zilnic pentru boli de
Nas, gât și urechi
de la 4—7 p. m.
în **str. Mârzescu No. 16**

Doctor Mendel Avram
Medic de Spital
Boli Chirurgicale, Boli de femei, Mamoș
S'A MUTAT
str. I. C. Brătianu 120
(Etaj)
(Vis-a-vis de Farmacia Racoviță)

Cinema Sidoli
Astăzi Luni 27 Noembrie
Formidabilul program de mare spectacol
Taina Trupului
cu Elvira Popescu
— și —
NAGANA
Colosalul film erotic cu
TALA BIRELL
Complectare
Jurnal sonor Paramount

ULTIMA ORĂ

D. Vaida a rămas intransigent

Neînţelegerile n'au putut fi aplanate — S'a respins candidatura d-lui Tillea

Bucureşti 30—D. Mihalache, înapoiat la Bucureşti, a avut ieri o consfătuire cu fruntaşii partidului. D-sa şi-a manifestat nemulţumirea pentru unele scene de la congresul regional din Cluj.

In partid domneşte consternare, de oarece neînţelegerile nu numai că n'au putut fi aplanate, dar s'au şi agravat.

D. Vaida a rămas intransigent şi refuză să candideze în alegerile actuale.

*

A produs nedumerire atitudinea avută de d. Mihalache la Cluj.

Actualul şef al partidului a votat acum două luni, excluderea din partid a d-lor Z. Boilă, Ilie Lazăr şi a Leucuţia; şi a dezaprobat în termeni energici cunoscutul manifest antidinastic.

Acelaş atitudine a avut-o şi d. M. Popovici. Iar astăzi amândoi au acceptat reprimirea celor excluşi.

I se reproşează d-lui Mihalache că s'a lăsat înfrânt de familia Boilă.

Faptul va da loc la noui discuţiuni care vor începe în şedinţa de astăzi a Biroului naţ-ţărănesc.

*

Comitetul electoral naţional-ţărănist, întrunit pentru fixarea candidaturelor, a pus cap de listă la Sibiu pe d. Mihalache. Astfel, a fost sacrificat d. V. V. Tillea, conform dorinţei „maniştilor".

„Vaidiştii" sunt furioşi.

Guvernul se împotriveşte la controlul experţilor străini

Bucureşti 30. — După cum am anunţat, d. Dinu Brătianu ministrul de finanţe, pleacă Sâmbătă la Paris. D-sa va discuta aranjamentul făcut de d. Madgearu, cu creditorii statului nostru.

D. Dinu Brătianu

Conform acestui aranjament, urmează a sosi în ţară o comisie de experţi a Ligii Naţiunilor.

D. Dinu Bratianu voeşte să evite sosirea experţilor, neadmiţând decît, cel mult, o scurtă cercetare a capacităţii noastre de plată.

*

D. Titulescu ministru de externe, e bolnav de otită şi nu părăseşte odaia.

Totuşi a primit aseară vizita d-lor Dinu Brătianu şi Victor Slăvescu, cu care a discutat chestiunea tratativelor cu creditorii străini.

Guvernatorul Creditului agricol

reintegrat de justiţie

Bucureşti 30.— Curtea de Apel S. IV a judecat ieri acţiunea în contencios a d-lui Al. Nasta, contra decretului prin care fusese demis din funcţia de guvernator al Creditului agricol hipotecar.

Curtea a admis acţiunea şi a ordonat reintegrarea d-lui Nasta.

D. Nasta şi-a rezervat dreptul de a introduce osebit, acţiune civilă pentru despăgubiri.

Tulburările

de la Budapesta

Budapesta 30.—Noi incidente studenţeşti s'au produs ieri pe străzile Budapestei, fiind molestaţi câţiva evrei.

A intervenit poliţia, un student rănit, a fost internat în spital.

S'au produs demonstraţii şi în faţa parlamentului.

Mai mulţi deputaţi (în special legitimişti), au adresat interpelări guvernului.

Ştiri poliţieneşti

Furt în trenul Bălţi-Iaşi

D. prof. Serghie Bolboceanu, directorul unei şcoli secundare din com. Ocniţa, j. d. Hotin, a fost victima unui furt îndrăzneţ, pe când se afla în trenul din Bălţi. Un hoţ abil i-a sustras o servietă de piele, în care avea diferite acte oficiale şi o sumă de bani.

D. comisar Bobeica dela poliţia gării Iaşi, a ordonat cercetări.

Spargere la „Azilul de bătrâni"

In cursul nopţii o bandă de răufăcători a comis o spargere la azilul de bătrâni din str. Sfi. Constantin 5, furând din depozit o cantitate de zahăr şi alte alimente.

Rep.

Impresionantă dramă la Nistru

Doi tineri arestaţi - Trei s'au înecat

Chişinău 30. — La punctul Vadul lui Vodă, grănicerii au observat 6 persoane (3 bărbaţi şi 3 femei) care se pregăteau să plece cu barca.

Grănicerii au făcut somaţiile legale, şi doi tineri s'au predat.

Cellalţi 4 au pornit însă cu barca. Dar la mijlocul Nistrului barca s'a răsturnat şi 3 persoane (un barbat şi două femei) s'au înecat. Numai unul din barbaţi a reuşit să scape, înotând până la malul sovietic.

*

Cei doi care s'au predat fură Avram Faierman şi logodnica lui Riva Bronsohn, ambii din Chişinău.

Faierman a declarat că a vrut să treacă în Rusia, pentru a scăpa de serviciul militar. In aceest scop s'a înţeles cu logodnica lui şi a făcut aranjament cu un contrabandist.

Despre celelalte 4 persoane, a declarat că nu ştie cine sînt.

ALTE INCIDENTE CU „GARDA DE FIER"

Arestări la depunerea candidaturilor

Sibiu 30.—Un număr de 14 şefi ai „Gărzii de fier", chemaţi în oraş în vederea candidaturilor, au fost opriţi de jandarmi la intrarea în cartierul Turnişor (Sibiu). S'a produs un incident.

A sosit la faţa locului primul-procuror şi a dispus ca cei 14 legionari să fie transportaţi la legiunea de jandarmi unde sînt anchetaţi.

*

Bucureşti 30. — Studentul Bozânceanu, preşedintele Centrului studenţesc din Oradea şi membru al „Gărzii de fier", s'a dus la Zalău (Sălaj) pentru a depune o listă de candidaţi a „Gărzii".

El a fost însă arestat chiar în localul tribunalului. Studentul Bozinceanu a declarat greva foamei.

*

Tribunalul din Tulcea a infirmat mandatele de arestare emise contra celor 35 legionari arestaţi la Eski-Baba.

Zi de doliu

Intrunirea centrului studenţesc Bucureşti. anunţată pe ieri, a fost amânată pentru Sâmbătă după amiază.

Studenţii vor fixa *o zi de doliu*, în memoria colegilor legionari căzuţi la Constanţa şi Iaşi.

Parastas

Ministerul de interne a autorizat să se oficieze la Iaşi un parastas în memoria legionarilor căzuţi cu prilejul ultimelor incidente.

A pus însă restricţia ca la parastas, legionarii să fie reprezintaţi numai prin d-nii Corniiu Z. Codreanu, M. Stelescu şi I. Totu.

*

D. Duca a lucrat ieri cu d. Victor Iamandi, în chestiunea menţinerii ordinei publice.

In aşteptarea dizolvării

Camerei Agricole

La prefectura de judeţ, a avut loc azi dimineaţă o consfătuire în vederea dizolvărei Camerei de agricultura şi fixarea noii comisii interimare.

S'a căzut de acord asupra următoarei comisii interimare :

Preotul O. Dimitriu din Ţigănaşi, preşedinte în locul d-lui H. Vasiliu; Iar membri d-nii Mutei Gaube, T. Iacovachi, Gh. Stancu, Alfred Marin, Ion Vasau, I. D. Florea Ion Azoţei, A. Zappa, Gr. Tăbăcaru, V. Alexandrescu. Gr. Gaşpar, Casapu, Moţoanu, Gh. Petrescu, Ion Păunaş, V. Ilie, V. Vicol, Gh. C. Popovici, N. Strojci şi N. Ştelănescu.

Se crede că până la sfârşitul săptămânii va veni un inspector la Iaşi spre a face anchetă, în vederea dizolvării.

LNY

Curs de limba franceză

pentru copii

cu începere de la 15 Noembrie orele 3—4 p. m. 150 lei lunar. Inscrieri D-na I. Coulon str. Lascar Catargi 11 bis, orele 11—1

Vast trafic de stupefiante

descoperit la Bucureşti

Bucureşti 30. Parchetul de Ilfov cercetează o nouă şi vastă afacere de trafic de stupefiante,—interesantă atît prin cantitatea mare a drogurilor descoperite, cât şi prin numărul persoanelor implicate.

D. prim-procuror Procopie Dumitrescu anchetează personal, cu multă discreţie ; şi se afirmă că sînt implicate persoane din înalta societate bucureşteană.

Astăzi se vor face câteva percheziţii senzaţionale.

Repartizarea atribuţiilor la Primărie

Cazul contractului cu Soc. „Edilitatea"

D. Vasiliu-Voina primar delegat, a definit azi dimineaţă atribuţiile ajutorilor de primar, în felul următor:

D. *Emil Diaconescu :* biserici şi şcoli, cimitire, grădini, pieţe, abator, comunicaţii, stare civilă şi ateliere.

D. *Emil Celcovschy :* serviciile arhitecturii, planului, domenii, salubritate, statistici, electoral şi contencios.

D. *dr. Fruhling :* asistenţa socială, băile, serviciile: sanitar şi veterinar, biroul electoral şi controlul pieţelor.

D. *primar Vasiliu-Voina* şi-a reţinut: personalul, brutăriile, apa, mandatarea şi serviciul financiar.

*

D. Inspector general ad-tiv Al. N. Ştefănescu plecând la Ploeşti, ancheta dela Municipiu a fost temporar suspendată.

In urma dispoziţiilor lăsate de anchetator, serviciul contencios al Municipiului studiază cazul privitor la soc. „Edilitatea", urmând apoi să refere.

Se caută,—după cum se vede,—vicii de formă pentru anularea contractului încheiat de fostul primar.

*

Am relatat că în ziua autentificării contractului pentru lucrările pe apă, d. P. Bogdan a dat un aconto de 3 milioane lei soc. „Edilitatea", S'a dat 500.000 lei în numerar, iar restul de 2.500.000 lei în ordonanţe.

Acum câteva zile „Edilitatea" a scontat ordonanţele la Cassa de depuneri, obţinând 80 la sută din valoare.

In caz de anulare a contractului, rămâne de văzut cum Municipiul ar putea reintra în posesia sumelor amintite.

REX.

Continuarea anchetei

asupra dezordinelor din localitate

Eri după amează urmau să fie aduşi la parchet studenţii arestaţi cu prilejul incidentelor din cursul săptămânii.

Intrucât d-nii procuror Costinescu şi Mislhănescu nu terminaseră cercetările până la ora 6 p. m. parchetul a fost înştiinţat că studenţii vor fi aduşi de abia azi la Tribunal!

*

Eri a fost adus însă izolat studentul Dejiu care a spart geamurile câtorva locuitori din str. Uzinei.

*

Autorităţile continuă a primi reclamaţii din partea dăunaţilor de pe urma devastării.

In afară de comercianţi, sunt şi cetăţeni particulari, cari au fost păgubiţi.

*

Pe ziua de eri a mai fost arestat tânărul Ion Ciobotaru din str. Cristofor, care a devastat câteva magazine pe str. Cost. Negri.

Deasemenea a mai fost arestat Const. Stan din Şos. Naţională care ar fi provocat panică în cartier, spunând că... „vin studenţii".

Rep.

INFORMAŢIUNI

x *La inspectoratul şcolar a sosit azi un ordin ministerial în care se cere trimiterea tablourilor detaşărilor ce au fost făcute în Septembrie. Această, deoarece urmează a se face rectificări de detasări în învăţământul primar.*

x **Delegaţia permanentă a organizaţiei naţional - ţărăniste se întruneşte astă seară sub preşedenţia d-lui prof. N. Costăchescu, spre a lua măsuri în vederea campaniei electorale.**

x **In prezenţa unui juriu compus din d. prof. dr. D. Anghel, prof. dr. E. Radu şi docent dr. E Aburel şi-a susţinut teza în medicină şi chirurgie d. A Cohn, obţinând nota maximă, şi fiind felicitat de juriu.**

x **Editura „Cartea Românească" a înştiinţat pe d. Ionel Teodoreanu că s'a epuizat prima ediţie a romanului *„Golia"*, şi s'a pus sub presă ediţia II-a.**

x **D-nii Simion Purice, Grigore Vlad, Traian Ursu şi Const. Frîţescu, au fost numiţi subrevizori de control la revizoratul din Piatra Neamţ.**

x **Vinul vechi cu 20 lei litrul, de la Fraţii Pogor, este delicios!**

x **Ministerul instrucţiunei a trimes un ordin tuturor inspectoratelor şcolare din ţară, arătând că toate concediile funcţionarilor ce depind de acest minister, au fost suspendate. Acei funcţionari care se află actualmenre în concediu, vor fi rechemaţi.**

Quadrat Riga

x **Nu uitaţ, că la Fraţii Pogor, se găsesc numai lucruri fine şi se vând eftin.**

x **Plata pensiilor.**—Mâine dimineaţă se vor achita la administraţia financiară, salariile pe luna Noembrie ale funcţionarilor ce depind de ministerul justiţiei.

In urma intervenţiilor făcute de d. administrator financiar V. Tăutu, se crede că începând de Luni 4 Decembrie, se va proceda la achitarea salariilor pe Noembrie a celorlalte categorii de funcţionari.

x **D. N. Teodorescu, a fost numit inspector şcolar la serviciul învăţământului primar Iaşi, în locul d-lui Ion Niculescu.**

x **Gustaţi un păhărel cu vin de Cotnari de o bunătate rară, la Fraţii Pogor.**

ORA 3

VIOLENTA FURTUNA PE MAREA NEAGRA

Cîteva vase scufundate. Vaporul „Durostor" răsturnat pe cheiu

Constanţa 30.—Pe Marea Neagră s'a dezlănţuit o furtună foarte purternică. Vaporul „Durostor" a luptat 31 de ore contra valurilor şi apoi a fost răsturnat pe cheiu. Vasul este grav avariat.

Alte vase printre care şi unul „Elwe" s'au scufundat. Un vapor englez în drum spre Constanţa a suferit mari avarii. Pagubele sînt foarte însemnate.

DIVERSE

Comunitatea israelită din Bucureşti dezminte în modul cel mai categoric svonul că evreii din Iaşi s'ar fi adresat Ligii Naţiunilor în legătură cu cunoscutele incidente.

Atena 30. Studenţii dela Universitatea din Atena au declarat greva generală. Ei cer modificarea regulamentului interior. Universitatea a fost închisă.

Berlin 30.— La Lübeck au fost arestaţi 49 comunişti pentru agitaţii contra hitlerismului.

„Căpetenia Nogi"

e ultimul volum apărut din „Aventurile submarinului Dox". Cereţi pretutindeni No. 28 „Dox". 68 pagini Lei 5.

Informaţii

x **Dr. Gancevici** *consultă Boale de piept: Luni, Mercuri, Vineri orele 1—4 str. Cismăriei 21.*

x **Agende noi 1934 pentru d-nii avocaţi, au sosit la Cartea Românească. Execuţie ireproşabilă şi se vând cu preţuri extrem de modeste.**

x **Depozitul fabricei de tricotage „MINCA" din strada Ştefan cel Mare 41, vis a vis de Mitropolie *soldează* întregul stoc de tricotage cu *preţuri de sacrificiu.***

DOCTOR

SOLO SCHREIFEL

BOLI INTERNE, PIELE, VENERICE, SIFILIS

Raze Ultraviolete, Diatermie, Analize de sînge

Consultaţii şi tratamente zilnic între 8-11 şi 2-9 seara

Strada Anastasie Panu 70 (vis-a-vis de Palatul Ad-tiv)

DOCTOR

A. DASCAL

BOLI INTERNE, VENERICE, SIFILIS, DIATERMIE

Consultaţii şi tratamente între 7 jum.—10 a. m. şi 2—9 seara

Iaşi str. Cuza Vodă 42 (vis-a-vis de Camera de Comerţ) In acelaş casă cu

D-na F. Friedman-Dascăl Destistă. Cons. 10-12 şi 3-7

Cereţi azi -- No. 14

Zor

cuprinde :

Trec sectoarele !

Povestea unei goane după ciolan

O femee canibală la Iaşi

In vizită la „JAKA" fosta „caraghioasă" a lui Abdul Hamid

Primarul la debarcare

face bilanţul celor 4 ani de gospodărie

Desen de SAVA şi GODEL

Clişeie

comandaţi la

OPINIA

Str. Lăpuşneanu 37

SE CAUTA

spre imediată închiriere **instalaţie de brutărie** în punctele mai apropiate de piaţa Sf. Spiridon, Hala şi bariere. Doritorii a se adresa strada Vasile Conta 32.

Becuri ELECTRICE garantate Toate voltagele

mărcile TUNGSRAM, PHILIPS, WOLFSRAM, OSRAM etc.

Cumpăraţi cu preţurile fabricei la Depozitul General *Zaharia Weiss*, Piaţa Unirei

NUMAI 6 ZILE

***mai sunt până la tragerea cl. II-a, Loteria de IV-a,* ce are loc**

LA 7 ŞI 8 DECEMBRIE a. c.

JUCATORI grăbiţi-vă a reînoi lozurile la Colectura Norocului

BANCA

Emanoil Marcovici

Iaşi str. Ştefan cel Mare No. 15

ANUL XXX No. 7986

ABONAMENTE
Lei 600 . . . . pe un an
„ 300 . . . . „ 6 luni
„ 150 . . . . „ 3 „

ATELIERELE TIPOGRAFICE
IAȘI. — STR. LĂPUȘNEANU 37

2 (doi) lei exemplarul

OPINIA

ZIAR POLITIC COTIDIAN

SAMBATA 2 DECEMBRIE 1933

PREMII GRATUITE

BON No. 11

OPINIA

Contractul

cu „Edilitatea"

și problema apei

Ancheta la primăria Iași este în curs, în vederea dizolvării consiliului municipal.

In legătură cu ancheta și ca motiv de dizolvare, se vorbește insistent despre contractul cu Soc. „Edilitatea" pentru refacerea conductei de apă.

E adevărat că administrația d-lui Bogdan n'a făcut nimic timp de 4 ani și jum. în direcția aceasta, și abia în ultimul moment a lucrat grăbit, a găsit o posibilitate și a încheiat un contract. Schimbarea bruscă de regim n'a îngăduit să se perfecteze chestiunea.

Poate n'o fi perfect angajamentul d-lui Bogdan; poate nu s'a proectat ceia ce ar fi mai bun pentru refacerea conductei, și ar fi loc de dispute de ordin tehnic; — dar este, în definitiv, o operă remarcabilă într'un cerc de preocupări pentru care Iașul așteaptă, de ani de zile, o soluție.

In împrejurările de astăzi, ar fi imposibil să se facă tot dintr'odată. Ne putem mulțumi și cu un început ceva mai răsărit; iar proectul întocmit și contractul pus în stare de execuție, sînt un început promițător.

Se aduc critici și se găsesc vicii de formă. Posibil să fie. Ar fi însă de dorit, în interesul orașului, să nu se caute defectele, ci părțile bune și avantajele pentru binele nostru târg.

Dacă s'ar opri lucrările și s'ar intra în procese, cine știe cîtă vreme va rămîne iarăși Iașul cu năpasta conductei deteriorate și cu apa infectată de ciori; în plus municipiul ar fi expus la daune. Cine-i bucuros de asemenea situație?

Dacă contestarea contractului cu „Edilitatea" are numai rostul de a determina dizolvarea consiliului,— ar fi un exces de zel. Se pot găsi (parcă s'au și găsit) o sumedenie de alte motive care să satisfacă forma—conform obiceiului—pentru dizolvare.

Nu trebue numaidecît să se zădărnicească o însemnată operă edilitară pusă pe roate atât de timid, atît de tîrziu și cu destule sacrificii.

E o chestiune pentru care principiul continuității trebue să fie, cu precădere, avut în vedere.

X.

TRATATIVELE RUSO-AMERICANE

La Washington, d. Litvinow (în stânga) ministrul sovietic de externe și d. Hull, ministrul de externe al Statelor-Unite, discutând în amănunt chestiunea reluării raporturilor ruso-americane. Precum se știe, d. Litvinow se află acum în drum spre Europa, urmând a vizita pe d. Mussolini.

IDEI ȘI FAPTE

Când se refuză demnitățile!

Nu o singură dată ni s'a oferit prilejul de a înfiera comportarea concetățenilor care și-au făcut un detestabil obicei de a cerși slujbe, favoruri și demnități dela potentații zilei.

Poporul românesc e un popor de guvernamentali prin excelență, un popor de vânători de slujbe și tantieme; aceasta e regula generală.

Dar iată și excepția, aparând tocmai în Iașul nostru drag; iată-l pe ieșanul Constantin Codreanu, refuzând în public demnitățile de ajutor de primar și președinte al Camerei de Muncă.

E așa de uluitoare hotărîrea nestrămutată a cetățeanului Codreanu, încât noi n'am fi dat crezare știrei, dacă nu l'am fi cunoscut personal pe omul în chestie; dacă n'am fi cetit originalul scrisorii sale, adresate ziarului nostru.

„Unul care refuză demnități în țara românească!" — e desigur extraordinar și de neînchipuit.

O observație se impune totuși; procedează oare bine, cetățeanul care refuză să-și servească orașul, chiar când îi e dragă meseria sa, chiar când îi prea ocupat sau chiar când și-ar fi dorit o demnitate mai mare?

Nu-i oare o datorie aceia de a te pune cu trup și suflet în slujba concetățenilor, în slujba cinstei și dreptății— o datorie peste care nu se poate trece?

I. L. BASARABEANU

De ce n'ar fi posibil un nou război

Nesiguranța alianțelor și a mijloacelor de luptă

Ziarul american „Daily Chronicle" publică un articol deosebit de interesant, cu titlul „De ce n'ar fi posibil un nou război". Articolul nu este semnat, dar pare că este scris de un diplomat cu renume. Iată pasagiile mai importante:

Nesiguranța alianțelor

„Un război presupune o serie de alianțe între mai multe state. Nicio țară din lume, mai ales în situația de astăzi, nu s'ar putea angaja singură, sau aproape singură, într'o conflagrație militară. Ar fi o aventură nebună, care ar echivala cu o sinucidere conștientă.

„Deaceia statele fac alianțe, pentru a fi surprinse unite într'o colaborare reciprocă, în cazul unui eventual atac. In momentul de față se schițează două mari constelații de forțe aproape egale: deoparte Rusia și Franța, iar de alta Germania, Italia și Japonia. In ce privește Anglia și Statele-Unite, ele nu se angajează în alianțe precise, ci vor aștepta o împrejurare clară pentru a și ști cum să-și fixeze poziția.

„Marele avantaj însă în favoarea păcii este că toate alianțele ce se fac, nu prezintă nicio siguranță. Dovada elocventă este Rusia, care brusc a trecut de partea Franței; și Japonia care s'a alipit de Germania. Statele nu sînt convinse că alianțele actuale vor fi respectate,— teamă dealtfel în totul justificată. Deaceia nicio țară din lume n'ar putea deschide focul decât cu riscul enorm, de a se vedea apoi părăsită pe drumul obuzelor.

Mijloacele de luptă

„La aceasta se mai adaogă și altă nesiguranță la fel de legitimată. Cu toate serviciile de control și spionaj, statele nu-și cunosc reciproc în mod exact posibilitățile de luptă. De pildă, Germania cere egalitate de armament. In fond însă, Germania este (sau în orce caz poate fi într'un interval foarte scurt) tot atât de bine înarmată ca și Franța.

„In plus există nesiguranța metodelor tehnice de luptă. Este de negândit adevărul că statele importante posedă fiecare una sau mai multe invenții de distrugere, păstrate în cel mai mare secret. Nimeni nu știe ce armă nouă și teribilă poate aduce adversarul într'un viitor măcel. Ar fi suficient să ne gândim, de pildă, ce prăpăd ar putea provoca „razele morții" ale lui Marconi, în stare să aprindă orașe întregi de la distanțe uriașe. Dar ar trebui să ne mai gândim că inginerul american Herrard a găsit mijlocul, prin unde de mare frecvență, să schimbe direcția acestor raze și să le întoarcă tocmai la locul de plecare, unde ar avea acelaș efect mistuitor.

„Prin urmare, se vede bine că problema misterioasă a metodelor tehnice de luptă constitue a doua mare piedică în calea războiului".

*

Din relatările ziarului american, se deduce astfel că un nou război ar fi imposibil, cel puțin în situația actuală. Statele trebuesc să păstreze pacea, fiindcă nu știu unde ar putea duce un alt eveniment de sânge și moarte.

Voci din public

Un strigăt al tineretului

către politicianii țării

Domnilor

Ar trebui să ne fie rușine, nouă generația de azi, care mâine trebuie să vă urmăm

Acesta este strigătul tuturor celor ce își dau seama de prăpastia spre care mergem. Și dacă nu l'au emis încă, — trebuie s'o facă, — pentrucă mai e puțin până la a fi prea târziu!

Cunoaștem toți că suntem o generație menită sacrificiului! Dacă trebuie, ne vom sacrifica. Dacă va trebui să murim de foame, să murim! Dar și moartea să fie demnă.

Ceiace meritățm, dați-ne!

Nu ne obligați ca în schimbul unui codru de pâine, să ne înregimentăm în rândurile lichelelor și lingăilor politici.

E cea mai sălbatecă crimă ce o faceți la adresa acelora ce mâine vor trebui să reprezinte energia viitoare a societății îmbrăcată în uniforma ei sufletească cât mai curată.

Exemplele D-stră ar putea să pecetluiască definitiv sufletul și conștiința generației noastre, — această în detrimentul viitorului, — când D-stră poate că nu veți mai exista; și dacă veți exista, poate că nu veți mai conduce.

Gândiți-vă că dacă azi conduceți și dictați, mâine s'ar putea să vi se ordone.

Nu neglijați faptul — că obiceurile din obiceluri se trag!

Aproape toți câți ați condus destine, ați înrădăcinat un rău pe care tocmai D-stră erați însărcinați să-l evitați sau să-l dezrădăcinați.

O doctrină politică trebue să captiveze, și nu să se impună (te înscrii, te numesc, dacă nu, — nu ești de „ai noștri", nu meriți).

D-stră, oameni, așa cum vă credeți și cum vă vedem și noi, mari politicieni, inițiați, formulați și votați sumedenii de legi. Pentru ce? Pentru ca alții ce se cred mai mari, să le desființeze, încasând toți la un loc diurne colosale? Pentru ce?

Pentru ca la urmă părinții noștri, sărmanul contribuabil, să ajungă sărăcit, iar noi rătăcind pe drumuri? La ce sunt bune atunci toate acestea, când toți fură, și toți pozează în legiuitori și patrioți!

Nu ne obligați la corupție.

Lăsați-ne să mergem pe drumul cinstei și dreptății pe care unii din educatorii noștri ni l'au jalonat.

D-tră trebuie să ne dați dovada, și o așteptăm, că știți să cântăriți dreptatea și să dați tuturora numai ceia ce merită.

Numai astfel gândurile acestui tineret ar putea fi readuse la calea cea bună.

Cu exemplele dela D-stră se vor conduce toți aceia cari mâine vor dispune de soarta altora. Gândiți-vă deci la ele, căci de vor fi frumoase prin ele se va transforma lichelismul și nepotismul nostru social-național, într'un stat civilizat de pură intelectualitate și conștiință.

Aceasta e dorința ce vi se supune chibzuinței d-stre celor care ați guvernat, de veți mai guverna; precum și celor pe care i-ați guvernat și încă îi guvernați...

Dr. Grigore M. Osipov

DIN TOATA LUMEA

Liga celor calmi. — La Copenhaga (Danemarca) s'a înființat o societate a persoanelor calme, sau care doresc să devie calme. Gruparea este prezidată de doi medici Henjsen și Dospiner, care susțin că prin viață liniștită, fără enervări și izbucniri violente, omul poate trăi mai mult.

Liga numără 43 membri deocamdată și posedă o casă proprie, cu săli de lectură și de distracție. Cum devin calmi oamenii respectivi? Printr'o educație specială a voinței.

In fiecare zi sânt supuși la diverse probe. Se angajează scene care ar putea produce iritații și „pacienții" sânt învățați cum să reacționeze în mod liniștit. Câteva ore zilnic membrii societății petrec împreună și se instituie premii pentru cei ce vor fi mai calmi în manifestările lor.

Liga a lansat și un manifest, cerând persoanelor nervoase să se înscrie în noua grupare, deoarece calmul este unul din secretele longevității.

*

Un concurs cu mere. — La o serbare organizată de un grup de doamne din Washington, s'a aranjat un concurs original pentru curățirea merelor. In acest scop s'au instituit câteva premii pentru persoanele, care vor curăți mai repede și mai bine un număr de cinci mere.

Interesant este că la acest concurs a luat parte și d-na Roosevelt. Soția președintelui Statelor-Unite a obținut al șaselea premiu, dovedind multă dexteritate. Primul premiu a revenit unei gospodine, în etate de 54 ani, care a curățat cele cinci mere într'o minută și jumătate.

Merele cojite în număr de câteva mii, au fost apoi împărțite copiilor dela diferite școli.

*

Asigurare contra... gemenilor. — Un anume Thomas Wipler din New-York contractase acum doi ani, imediat după căsătorie, o asigurare contra gemenilor (în America se fac și asemenea asigurări!). Și omul a avut o inspirație bună.

Zilele trecute d-na Wipler a dat naștere la trei gemeni. Soțul s'a prezintat imediat la societatea de asigurare și a încasat polița în suma de 2000 dolari, adecă un sfert de milion lei.

Astfel părinții vor putea suporta mai ușor sarcinile pentru cei trei copii. Probabil însă că societatea nu va mai face respectivului o nouă asigurare!...

*

Dansul în trei. — Parisul a lansat un dans pentru anul 1934. E vorba de așa numitul „Tripolette", adecă dansul în trei.

Partenerii sânt doi bărbați și o femeie. Fiecare dintre bărbați ține o mână a femeii și o mână a celuilalt bărbat. Se formează astfel un cuplu original, care execută diferite figuri destul de complicate.

Moda nouăi dans se va impune probabil, — odată ce a fost creiată de Parisul tuturor noutăților!...

O pățanie nostimă

la un teatru american

La un teatru din Boise (Statele-Unite) sosise acum câtva timp o trupă de teatru în turneu. La spectacol a plăcut enorm mai ales actrița ce interpreta rolul principal.

Atrași de jocul și înfățișarea artistei, mai mulți admiratori din sală i-au trimes buchete de flori. Iar după reprezintație, în fața cabinei, se adunase un grup întreg de tineri eleganți, care așteptau să intre în grațiile vedetei și să petreacă împreună o noapte plăcută.

Dar... surpriză! Din cabină a ieșit... un bărbat. S'a aflat astfel că rolul eroinei a fost interpretat de un actor în travesti. E lesne de imaginat dezamăgirea grupului... de admiratori!...

Cetiți
ULTIMA ORA

REVIZIONISM

Revizionismul maghiar a intrat într'o nouă fază ofensivă. De data aceasta, acțiunea este în special concentrată la Londra unde relațiunele societății maghiare au reușit să recolteze câteva simpatii politice. Și a sporit numărul parlamentarilor britanici care socotesc revizionismul maghiar ca un punct de preocupare pozitivă a guvernământului englez.

Personalități cu suprafață politică și culturală, cum este fostul premier d. Șt. Bethlen, devotate în serviciul patriei, își dezvoltă pe malurile Tamisei, puterea lor de persuasiune.

Această acțiune maghiară constitue, evident, o primejdie.

Și în fața acestei primejdii, ce facem noi Românii?

Am avut la Londra o personalitate europeană: pe d. Titulescu. D-sa ar fi putut întreprinde o acțiune strălucită, pentru a rupe urzeala maghiară. Și ar fi binemeritat de la patrie.

L'au acaparat însă și pe d. Titulescu ițele politicăriei interne. Sperăm totuși că paguba nu-i iremediabilă.

Rămâne ca guvernul să utilizeze oamenii potriviți de a purta în străinătate cuvîntul dreptății românești.

Lr.

ACTORII DE CINEMA

își întorc hainele pe dos

O revistă de cinema din Hollywood relatează faptul că în ultimul timp mai mulți actori de cinema și-au întors hainele pe dos. Cazul este până acum unic în analele vieții vedetelor din cetatea filmului american.

Revista spune că nu poate cita nume, dar subliniază că este vorba de artiști de prima categorie. Și încheie cu următoarele cuvinte: „Faptul că unii actori de cinema și-au întors hainele pe dos, e poate cea mai sugestivă dovadă asupra proporțiilor crizei".

ASPECTELE VIEȚII NOASTRE DE STAT

și datoria cetățenească a profesorilor

de M. Carp
profesor

Aș trebui să-mi mai exprim o mulțime de mirări față de atitudinea corpului didactic în raport cu datoriile cetățenești și cu aspectele generale ale vieții noastre de Stat.

Cum se poate să ni se pară firesc nouă, corp de cultură ca organizarea învățământului, stabilirea quantumului de muncă a copiilor în școală și acasă, alegerea cunoștințelor ce trebuesc prevăzute în programe, etc.—să se facă fără participarea noastră, fără consultarea noastră serioasă și eficace de către niște oameni lipsiți de orice pregătire pentru o astfel de operă?

Cum putem primi apoi ca justificare pentru desființarea școlilor, pentru reducerea cheltuelilor la materialul de învățământ, pentru reducerea salariilor noastre, pentru toate jertfele ce se impun culturii, —argumentul ipocrit al lipsei de fonduri? Ce? Nu vedem în tot momentul cum se găsesc fonduri pentru căpătuirea partizanilor, pentru tot felul de misiuni costisitoare și inutile în stră nătate, pentru mascarade politice, pentru tot felul de festivități, comemorări, inaugurări, etc, etc. Nu vedem cu toții risipa enormă ce se face cu casele autonome, cu întreținerea titanosaurilor bugetului, cu automobilele multiple de lux ale autorităților, automobile care servesc cu mult mai mult pentru plimbările soțiilor, copiilor, amicilor funcționarilor de cât pentru interesele serviciilor? Nu cunoaștem hoțiile de miliarde organizate de șacalii avutului public în complicitate cu înalți demnitari, în chestiuni ca acea a *spiritului negru, a Fero Chimicei, a Skodei, etc, etc, etc*, zeci de mii de... etc?

Cum putem, mai departe, să nu intervenim în opera de demascare a turpitudinilor publice care coboară renumele țării peste graniță, ne înstrăinează stima și simpatia lumii civilizate și ne creează dificultăți externe cu adâncă repercusiune asupra vieții economice și politice a țării?

Să ne fi lipsind nouă oare sentimentul iubirii de țară, sentimentul demnității naționale, sentimentul răspunderii în fața generațiilor viitoare?

De sigur că nu.

Din nefericire însă, aceste sentimente stau adormite în sufletele noastre, rămân inactive, înăbușite de împrejurări care, în situația de astăzi a noastră, a corpului didactic, ni se par atât de cu neputință de învins cri măcar de atacat.

Și cu toate aceste, datorim țării, datorim veacului în care trăim, datorim urmașilor cărora trebue să le lăsăm moștenire o țară puternică și temeinic așezată,—să nu contribuim prin nepăsarea și inactivitatea noastră, la ruina țării și la slăbirea neamului.

Iată de ce cred că există un *rol de control al sindicatului profesorilor în viața de Stat.*

Acest rol de control sub regimul „Asociației" profesorii nu l-au avut, în ori ce caz nu l-au avut ca organism social. De sigur unii din membrii corpului didactic și-au ridicat glasul, une ori cu energie; dar ei au lucrat individual,—ori în sînul grupărilor politice, mai ales când partidul lor era în opoziție...

Dar „Asociația" nu a avut în rostul însăși al existenței ei, ca și în felul ei de constituire, misiunea și puterea de a juca un astfel de rol de control, ca organizație, în Stat. Acei dintre membrii ei care au făcut ceva, au lucrat pe cont propriu, fără sprijinul „Asociației", ca și fără îndemnul ei.

Ba din potrivă, „Asociația" care de fapt nu a fost nici o dată un organism de luptă, înghebat și pregătit pentru luptă, nu a reacționat de cât sporadic și numai cu ocazia loviturilor materiale aduse de guverne corpului didactic. Din cauza aceasta, luptele ei au și dat impresia unor agitații mânate de simple interese materiale și au revărsat oarecare antipatie asupra corpului didactic, dând în acelș timp celor interesați posibilitatea să ne acuze că nu ne mișcăm de cât pentru interese meschine de salarizare și că întreprindem agitații

(Continuarea în pag. II-a)

Un proces interesant

pentru cenușa unui mort

La Londra tribunalul urmează să judece un proces puțin obișnuit. Iată despre ce este vorba:

Acum câtva timp a murit acolo un anume Bouvard. Cadavrul a fost incinerat și cenușa depusă într'o urnă. După câteva zile cei doi frați ai defunctului au cerut să i se predeie urna funerară. Cum frații n'au putut ajunge la o înțelegere pe această chestiune, cazul a fost adus în fața justiției.

Ambii frați având drepturi egale, se crede că cenușa mortului va fi împărțită în două urne și fiecare dintre solicitanți va primi câte una. Astfel pulberea dispărutului va sălășlui în două locuri diferite.

Numai 10 zile

Mare expoziție de **covoare PERSANE**

Str. Lăpușneanu No. 6 (lângă Cartea Românească)

Bogat asortiment de toate dimensiunele — Prețuri extrem de eftine — Numai *10 zile*

„INVIEREA LUI EDGAR PIPE"

este titlul volumului 60 al „COLECȚIEI CELOR 15 LEI"

Sunt memoriile unui pungaș de „categorie grea", a cărui carieră e presărată cu cele mai ulmitoare peripeții. Parisul plin de patimi îi oferă un câmp imens de activitate și el se folosește cu îndemânare de toate prilejurile ce-i ies în cale.

ARNOULD GALOPIN scriitorul cu renume universal, ne plimbă prin lumea excrocilor simpatici, cari se îmbogățesc ușor de pe urma unei șmecherii ingenioase, pentru ca apoi să piardă toată agoniseala la masele de joc și s'o înceapă dela început.

E lumea marchizilor falși și a conților de contrabandă, cari își schimbă mereu domiciliul din palate somptuoase în umede celule de temniță, pentru ca la sfârșit să se pocăiască și să-și scrie memoriile.

„INVIEREA LUI EDGAR PIPE" e romanul scris cu vervă scânteietoare de același Edgar Galopin care, a îmbogățit „Colecția celor 15 lei" cu alte trei scrieri ce trebuesc citite de fiecare:

„Urmările unei căsătorii din dragoste" No. 7, „Diamantul fatal", No. 22 și „Sandala Roșie", No. 28.

PURTAȚI

ȘOȘONII și GALOȘII

1924 B.I.R.Co RIGA

MODELELE CELE MAI MODERNE

RIGA QUADRAT

Depozitul fabricei strada Ștefan cel Mare 15

„Căpetenia Nogi"

e ultimul volum apărut din „Aventurile submarinului Dox". Cereți pretutindeni No. 28 „Dox". 68 pagini Lei 5.

Voiajuri spre Palestina cu prețuri reduse

Turiștii cari vor pleca în grupuri spre Palestina pot beneficia de prețuri reduse, cu vapoarele Serviciului Maritim Român (S. M. R.) se face și formalitățile necesare pentru pașapoarte, vize, etc.

PLECARILE APROPIATE

Vaporul „Dacia" cu plecare din Constanța 4 Decembrie
Vaporul „Dobrogea" plecare din Constanța 8 Decembrie
Vaporul „Dacia" cu plecare din Constanța 18 Decembrie

Informațiuni și prospecte

Serviciul Maritim Român s. m. r.

Agenție de plasare a biletelor

Iași str. Lăpușneanu No. 57

Bilete internaționale și vize de pașapoarte

Becuri ELECTRICE garantate

Toate voltagele mărcile TUNGSRAM, PHILIPS, WOLFSRAM, OSRAM etc.

Cumpărați cu prețurile fabricei la Depozitul General

Zaharia Weiss, Piața Unirei

Doctor M. CATZ

Specializat la Viena (Clinicile Prof. Falta și von Noorden)

BOLI INTERNE

Boli de stomac, intestine, Boli de nutriție.

(Diabet, gută, obesitate)

Diatermie și Raze Ultraviolete

Consult. 10-12, 3-7.

Str. Elena Doamna 27

Doctorul M. Levy

dă consultațiuni pentru

Boli de inimă și plămâni

zilnic, dela 3-7

Str. Cuza Vodă 13

DOCTORUL

R. DAMSKER

str. Ghica-Vodă No. 44-46 consultă zilnic

MEDICINA INTERNA SIFILIS și GENITO-URINARE

Diatherme și băi de lumină

între orele 8-11 a.m. și 3-7 p. m.

DOCTOR

D. Brănișteanu

Asistent Universitar

—Medic de Spital—

Boli interne

(Routgen diagnostic)

Consult: 2-5 și după rendez-vous. Str. V. Conta 18

Școala inferioară de Agricultură „Principesa Olga Sturdza" a soc. Ocrot. Ortanilor din Război, Miroslava-Iași

No. 1008

1933 luna Noembrie 24

La *Școala de Agricultură gr. I din comuna Miroslava județul Iași*, sunt vacante 18 locuri pentru clasa I și 2 locuri pentru clasa II.

Candidații pentru clasa I vor trebui să aibă la bază 4 clase primare iar cei pentru clasa II o clasă secundară sau o clasă de Școala de Agricultură de stat sau particulară.

Orfanii de război sau *fiii de invalizi* sunt scutiți de ori și ce taxă.

Vor avea dela școală „hrană, îmbrăcăminte, cărți școlare etc. Candidații particulari sunt primiți contra taxei de 3000 anual, cu îmbrăcămintea lor, urmând a primi dela școală, hrană, așternut etc.

Drepturile absolvenților sunt echivalente cu drepturile ce e obțin absolvenții școalelor de Agricultură gr. I a statului. Cererile de înscriere se primesc până la 30 Noembrie a. c. Direcțiunea

TUSA RACELI la PIEPT GÂT PLĂMÂNI

Vindecă STOP TABLETE ORI SIROP

Cereți în toate farmaciile din România

x Doctorul BRENER *specialist mamos*, boli de femei consultații dela 2 până la 4 p. m.

Viza livretelor militare

Cercul de Recrutare Iași, aduce la cunoștința generală că viza anuală a livretelor Md. I (grade inferioare) a început la Cercul de Recrutare pe ziua de 1 Noembrie 1933.

La C. R. Iași oameni vor viza după cum arată mai jos: 25-26, 1921—27-28, 1922 29-30, 1923—1-2-3 Decembrie. 1924—4-5-6, 1925 — 7-8-9, 1926—10-11-12, 1927—13-14, 15, 1928—16-17-18, 1929—19-20-21, 1930—22-23-28, 29 și 30 Decembrie dispensații medicali și susținătorii de familii ctg. 1931.

Cinema Sidoli

Astăzi

Formidabilul program de mare spectacol

Taina Trupului

cu Elvira Popescu

— și —

NAGANA

Colosalul film erotic cu

TALA BIRELL

Complectare

Jurnal sonor Paramount

Quadrat Riga

Cronica spectacolelor

1 DECEMBRIE

Teatrul Național.-Relache.

Cinema Trianon. — *„Mater Dolorosa"*, film realizat de Abel Gance cu Samson Feinsilber; *„Vraja trupului"* cu Walace Beery. Jurnal *Fox.*

Sidoli.—*„Tainele trupului"* cu Elvira Popescu, *„Nagana"* cu Tala Birell. Jurnal *Paramount.*

Cinema Phoenix.— *„Dragostea crează moda"* cu Renate Muller și Georg Alexander; *„Emil și detectivii".*

Cinema Roxy. — *„Luana, pasărea paradisului"* cu Dolores del Rio. Regia: King Vidor. Complectări: Opera muzicală *Simfonia vitezii*; Vânătoarea de crocodili, Pathe Jurnal, Miky la cabaret.

Bereria Luther.— Localul cel mai agreat. Muzică excelentă. Supeuri speciale după spectacol. Prețuri moderate. Barul din salonul de sus deschis zilnic.

Întrunirea de aseară a medicilor igieniști

Noua promoție și-a serbătorit profesorii

O masă colegială a avut loc aseară la berăria „Luther".

Masa a fost dată de medicii din Moldova, Basarabia și Bucovina, care au obținut diploma de medici igieniști, în cinstea distinșilor profesori.

Asistența

Au participat d-nii prof. d-ri A. Slătineanu, M. Ciucă, I. Bălteanu, S. Gr. Goschi, Conf. dr. I. Alexa, dr. Costic, medic primar jud. Storojinet, Eugen Butescu, medic secundar spit. Izolare Iași, Alex. Hochman, Asistent Universitar, C. Bulău, medic C. F. R., Grig. Tabacaru, medic Cernăuți, I. Rugină, medic, plasa Model Tomești-Iași, C. Georgescu, medic spit. Mălăești-Corbu-Fălciu, Gh. Bocearov, medic Plasa Model Mereni-Lăpușna, Aurel Cosmiuc, medic Circ. Model Cotnari, Eustațiu Negovschi, medic Circ. Climăuți-Soroca, Felix Nădejde, Medic Circ. Zvoriștea-Dorohoi, Grigore Iamandi, asistent Universitar, d-ra dr, Elena Sava, medic Circ. Păunești jud. Putna, dr. Ion Stratea, medic Plasa Model Tomești, d-na dr. Teodorescu-Cîrdei, medic Circ. Hangu-Neamț, dr. Adrian Scutaru, asistent Universitar, dr. I. Ștefăniu, medic Circ. Avrămeni-Dorohoi, dr. Corania Agape, asistent universitar, dr. Aurel Gheorghiu asistent univ. dr. M. Brandes, medic circ. Herța, d-na dr. Margine, medic școlar Chișinău, d-ra dr. Beltzer, medic al spitalului militar, d-ra dr. Etty Berman, circ. Mărginești-Bacău.

Cuvântările

In numele promoției, a vorbit d. dr. *Hohman*, în chipuios.

A omagiat pe profesori și școala Cantacuzino, pe care a transplantat-o d. profesor dr. Slătineanu la Iași. Medicii cari au urmat cursurile de higieniști, au căpătat de la profesori, nu numai știința dorită, ci și acea dragoste infiltrată în sufletele tuturor, pentru binele general.

Închină pentru profesori. Aplause entuziaste au acoperit cuvântarea.

A răspuns d. profesor dr. Slătineanu, declarând că se fălește că face parte din școala profesorului Cantacuzino.

— *„Am căutat—zice distinsul profesor—să urmez aceiaș linie, dar am dat la iași peste cele mai mari greutăți. Este pareă la iași o tendință de a se evita continuitatea și a se distruge tot ce face un altul".*

Adresându-se medicilor care se duc la țară, d. profesor dr. Slătineanu le zise:

— „Iubiți colegi, *vă duceți la țară, nu neglijați a cultiva sufletul sătenului și a provoca o unire sufletească între noi surlucurli și sătenii, pentru binele și propășirea țării și a neamului".*

Toată asistența în picioare aclamă pe profesorul Slătineanu și pe ceilalți profesori prezenți.

Asupra celor discutate vom reveni. DAN

x A sosit *Untură de Pește din Norvegia proaspătă*, recoltă nouă. La cerere preparăm *Emulsie de Untură de Pește* cu *Glicerofosfate, iod, fer, fosfor* și *Mercur*. Toate cu gust plăcut și ușor la luat

Se recomandă cu succes în tratamentul, *furunculozei, scrofulozei, rachitismului, limfatismului, a slăbiciunei generale, sifilis* ca *depurativ natural neîntrecut.*

Depozit Farmacia Dr. D. Beceanu Piața Halei Iași.

Incendiu la Chișinău

Trei locuințe distruse

Chișinău 1.—Un violent incendiu a distrus noaptea trecută o parte din imobilul d-lui Z. Rozențvit, situat în str. Gr. Ureche No. 65.

Au ars trei locuințe, ocupate de funcționari.

Pagubele se cifrează la 300.000 lei. Imobilul a fost asigurat pentru suma de un milion lei la soc. de asigurare „Agricolă".

Se fac cercetări.

O DERAERE

pe linia Zorleni-Basarabeasca

O deraere s'a produs ieri în apropiere de stația Mărăști, pe linia Zorleni-Basarabeasca.

Eri după ameaz, pe când trenul de marfă No. 8428 trecea prin dreptul Km. 12 dintre Mărăști-Epureni, vagonul dela urmă, nu se știe din ce motive, s'a dezlegat de garnitura trenului.

Deoarece linia era în pantă vagonul o pornit la vale cu o viteză nebună, iar la un moment dat, a deraiat, stricând linia.

Timp de aproape două ceasuri circulația trenurilor a fost închisă.

D. inspector Dionisie Heul a plecat la fața locului, spre a face anchetă.

Abonați-vă la ziarul „OPINIA"

Congresul studențesc va avea loc la București

în zilele de 9 și 10 Decembre

După cum se știe, acum două zile o delegație de studenți, în frunte cu d-nii: Teodor Mociulschi și Virgil Gavrilescu, s'a prezentat d-lui Victor Iamandi, sub-secretar de stat la interne, căruia i-a cerut aprobarea de a se ține congresul general studențesc în Decembrie.

D. Iamandi a obiectat că deoarece data congresului se află în plină campanie electorală, congresul se va amâna după alegeri.

Delegația studenților s'a prezentat din nou d-lui Iamandi și în urma insistențelor și promisiunilor date de studenți, că nu se va întâmpla nici un incident, d. Iamandi a admis ca, congresul studențesc să se țină în zilele de 9 și 10 Decembrie la București.

Congresul urma să aibă loc la Cernăuți sau la Chișinău.

In ultimul timp însă s'a hotărât ca acest congres să se țină la București.

*

Eri a sosit o înștiințare la „Casa studențească" din partea comitetului asociației generale a studenților, care anunță că congresul se va ține la București în zilele de 9 și 10 Decembrie.

Un negustor bucovinean împușcat de bandiți

Cernăuți 1.— Aseara, negustorul Simon Mekler din Costiceni (jud. Cernăuți), auzind sgomot afară, a ieșit să vadă ce s'a întâmplat.

Când a ajuns în prag, a fost lovit de un glonte în piept. A mai avut însă puterea să strige după ajutor.

Cîte-va persoane care treceau pe acolo, au venit să vadă ce este. Banditii însă au fugit. Numai unul din ei a fost prins și înaintat jandarmilor.

Negustorul Mekler, în stare gravă, a fost transportat la Cernăuți și internat în spital.

O faptă frumoasă

Un grup de muzicanți, sub conducerea d-lui Peinelet a dat în închisoarea din Cernăuți o serată muzicală. Au participat deținuții, cîți-va magistrați și alte persoane din oraș.

Programul, frumos întocmit a ținut două ore.

Timpul...

...se menține foarte rece. Sînt—14°. Zăpada este de un metru și ninge mereu.

P. Blum

ASPECTELE VIEȚII NOASTRE DE STAT

și datoria cetățenească a profesorilor

de M. Carp profesor

(Continuare din pagina I-a)

contra guvernelor și cerem avantaje materiale tocmai când Statul se sbate în greutăți financiare.

Că acuzațiile erau nedrepte că greutățile bugetare ale Statului nu se datoreau corpului didactic, e altă chestiune. Parcă totdeauna prind numai acuzațiile întemeiate? vorba: Care ar fi altfel rostul calomniei?

Fapt este că s'a creat bietei, infensivei, dezarmatei „Asociații" și prin ea întregului corp didactic o atmosferă rea pentru micele și neputincioasele ei lupte de salvare.

Cu totul altfel vedem aceat *rol de control în viața de Stat*, în noua organizare a corpului didactic.

Și iarăși repet: să nu se aștepte nimeni că a doua zi după constituirea sindicatelor, vom lua toporul ori măcar măturoiul cel mare...

Acțiunea salutară, și în această direcție, a sindicatului va veni cu încetul și-și va vădi rezultatele bune, târziu, după ce cea mai mare parte a profesorilor vor fi organizați în sindicat și-și vor fi desăvârșit educația sindicalistă.

Și atunci, iată cum mi se arată, în visurile mele—zic visurile mele, pentru că socot că nu voi mai ajunge în anii câți mai am de stat în învățământ, vremurile de înaltă înflorire a sindicatului.

Iată cum mi se arată acțiunea sindicatului în acest rol de control:

Sindicatul organizat, solidar și disciplinat, cu membri adânc convinși de puterea lui de a-și impune voința, — nu duce lupte sporadice fiindcă nu vegetează în letargii din care-l smulg temporar evenimentele dureroase care-l surprind nepregătit, pentru ca după o agitație scurtă și în genere fără folos, să adoarmă iarăși.

Nu.

Sindicatul duce o luptă continuă, de fiecare zi. Pe dânsul nu-l surprind loviturile nepregătit. Membrii (ca și conducătorii) lui se adună regulat, cercetează mereu, examinează împrejurările, își pun problemele, discută posibilitățile, prevăd, pe baze de studii serioase, mersul evenimentelor,— și iau măsurile de rigoare, din vreme. El prevede și împiedecă răul.

Pe de altă parte, sindicatul nu sare ars numai când vine lovitura materială sau morală. Grija lui statornică este *îmbunătățirea profesiunii*

Cum am văzut, el impune membrilor săi controlul individului asupra lui însuși și exercită controlul colectiv în sânul dăscălimei.

In felul acesta, sindicatul are dreptul să ceară stimă și recunoștință de la părinți, dela cetățeni, dela conducătorii țării chiar, pentrucă acțiunea lui de ameliorare profesională este în folosul general.

Aproape îmi vine să cred că o dăscălime reabilitată în ochii țării, nici nu va mai putea fi lovită în gradul în care este lovită o dăscălime desconsiderată.

Dar să zicem că s'ar încerca să i se dea loviturl. Atunci ea va găsi imediat sprijin în opinia publică. Și în orice caz, mișcarea ei de apărare nu va mai părea o agitație sporadică de interes material, — ci se va încadra în acțiunea constantă de îmbunătățire a școalei și a culturii țării.

Cetățenii cari vor fi ascultat, ani de zile, conferințele de interes general ținute de profesori, care vor fi citit articolele lor luminoase asupra marilor probleme ale țării și ale neamului; cetățenii care se vor fi deprins să vadă în dascăli pe conducătorii lor spirituali; cetățenii care vor fi constatat preocuparea de interesele generale, spiritul de jertfă al profesorilor, în rolul lor de control public asupra vieții de Stat, — vor privi cu alți ochi categoria noastră profesională și vor ști să interpreteze cum trebue și să sprijine acțiunea ei, chiar când va fi vorba de revendicări materiale.

Pentru că până atunci, cetățenii vor fi ost în măsură să vadă ce mare foloase aduce țării acțiunea de control a sindicatului în viața de Stat, — acțiune de control prin care sunt sigur că se vor împiedica multe abuzuri și ilegalități, că se va impune guvernelor o conducere mai chibzuită și mai cruțătoare pentru avutul țării, și va aduce o întărire a respectului pentru libertățile publice și pentru drepturile cetățenești.

De sigur că ar mai fi multe de spus în chestiunea pe care mi-am permis s'o supun meditației D-strâ, aducând puținele elemente ce am putut aduna.

Dar dacă prin cele spuse am isbutit vă fac să întrezăriți rolul frumos pe care noua organizare a corpului didactic îl va avea în chestiunea aceasta, și dacă am isbutit să vă facăsăvedețică „Asociația" prin însăși rostul ei și prin însăși organizația ei nu poate să aibă acest rol, pe care sindicatul, tocmai prin rostul și prin organizația lui este chemat să-l aibă,—atunci expunerea mea și-a ajuns pe deplin ținta.

In pag. 4-a Ultima Oră

DOI INSPECTORI CONTABILI

vor verifica toată gestiunea primăriei —

Contractul cu „Edilitatea" va fi anulat

Aseară d. Vasiliu-Voina, primar delegat, a avut o convorbire telefonică cu d. Victor Iamandi privind situaţia dela Municipiul Iaşi.

Subsecretarul de stat la interne,—la cele relatate de d. Voina,— a răspuns că peste o zi sau două, vor sosi doi inspectori generali ad-tivi pentru a continua ancheta începută de d. inspector g-ral Al. N. Ştefănescu.

Unul din noui anchetatori va fi d. Eugen Ştefănescu, inspector specialist în contabilitate. D-sa va rămâne circa 15 zile în localitate şi va verifica act cu act, activitatea trecutei conduceri municipale.

*

Dl. inspector general Eugen Ştefănescu, ajutat de al doilea anchetator, care n'a fost desemnat încă,—se va ocupa şi de contractul cu Soc. „Edilitatea".

Din câte aflăm, chestiunea privind lucrările de apă, aşa cum au fost concesionate soc. „Edilitatea", nu va mai forma obiectul dizolvării consiliului.

S'au găsit alte suficiente puncte vulnerabile,—ni s'a spus—, în activitatea d-lui Petru Bogdan.

*

Alte amănunte privind contractul cu „Edilitatea" ar fi următoarele:

Contractul ar fi fost încheiat, călcându-se în totul formele legale.

Publicaţia de licitaţie n'a apărut în Monitorul Oficial, deşi a fost trimisă de către Municipiu. (Anchetatorii cred că „maşinaţia s'a făcut la Bucureşti).

Totodată, contractul nu are aprobarea Consiliului technic superior.

Referitor la acontul dat, ni se mai precizează: s'a dat 500.000 lei numerar; 700.000 lei din fondul depozite (care în nici un caz nu poate fi atins); iar restul în ordonanţe.

*

Ni s'a mai spus că contractul va fi anulat şi se va negocia unul nou care va suferi modificări radicale faţă de cel în fiinţă...

p. grancea

Pensionarii epitropiei Sf. Spiridon

cer micşorarea curbei de sacrificiu

O impresionantă scenă a avut loc la epitropia Sf. Spiridon. Ieri s'au prezintat şi au fost primiţi de către d. dr. Răşcanu toţi pensionarii epitropiei.

Sunt foştii funcţionari, harnici şi devotaţi, care ani de zile au muncit la epitropie, iar acum au a se bucura, în tihnă, de mica pensie, rodul muncii lor. Îi cunosc pe toţi şi nu ştiu pe nici unul devenit milionar de pe urma funcţiunii.

Venind la epitropie, d. dr. Răşcanu, a crezut necesar a aplica o curbă de sacrificiu, atât la funcţionari cât şi la pensionari.

Curba aplicată funcţionarilor a fost de 30 la sută, şi o treime la pensiuni,—sacrificiu mare în împrejurările de azi.

Dar pe adresa oficiala d. dr. Răşcanu a notat. „O schimbare se va putea face, dacă situaţia financiară a epitropiei se va îmbunătăţi".

Situaţia s'a îmbunătăţit întrucâtva.

Şi au venit pensionarii să ceară să nu fie obijduiţi şi să li se aplice o curbă, dar raţională şi egală cu alte categorii de pensionari. Pensionarii au declarat că admit necesitatea de a contribui şi ei la sacrificii, dar aceste sacrificii să nu treacă de 15 la sută, care tot e destul de mult.

*

D. dr. Răşcanu a studiat ieri chestiunea cu serviciul contabilităţii şi a promis că va da azi răspunsul.

Se sperăm că va fi în avantajul pensionarilor.

DAN

x Pomada Balsano, dă cele mai bune rezultate tratamentul eczemelor şi afecţiunilor cronice ale pielei.

In ambalaj original se găseşte numai la Farmacia Dr. D. Beceanu, Piaţa Halei Iaşi. 1

Cercetările la parchet

în jurul devastărilor din localitate

— Chestia despăgubirilor —

Tinerii implicaţi în devastările din localitate, meţinuţi până în prezent la poliţie, au fost înaintaţi eri parchetului, sub stare de arest, şi au fost anchetaţi de d-nii procuror Costinescu, Misihănescu, Culianu şi Condeiescu.

Intre cei arestaţi sunt numai câţiva studenţi, iar în rest muncitori şi elevi.

*

Se ştie că autorităţile poliţieneşti au făcut inventarierea pagubelor suferite de fiecare locuitor în parte, întocmind un tablou general care a fost înaintat ministerului de interne.

S'a stabilit că un număr de 321 ieşeni au fost păgubaţi îndeajuns de serios, iar un rest de câteva zeci, mai puţin, cari nici n'au reclamat.

Intrucât sumele despăgubitoare cari au fost trecute în tablou nu mulţumesc pe oei păgubaţi, majoritatea a hotărât să introducă acţiuni directe la Tribunal, anexând inventare făcute şi evaluate de specialişti.

*

Eri au fost trimise parchetului corpurile delicte găsite asupra unora dintre devastatori.

Deasemenea a fost înaintat un revolver găsit cu ocazia unei percheziţii la domiciliul studenţilor Em. Săvescu şi Novadoschi.

Azi după amiază inculpaţii vor fi aduşi la judecătorul de instrucţie, în vederea emiterei mandatelor de arestare.

Confirmarea mandatelor va avea loc mâne în faţa Tribunalului.

Paza specială în interiorul şi în jurul palatului de justiţie, a fost menţinută.

ds.

x Durerea de bătături te enervează şi te indispune, Remediul îl găsiţi în preparatul „ANTICALUS" soluţie şi pomadă care alină durerile şi desfiinţează bătăturile.

Depozit Farmacia Dr. Rătianu str. Cuza Vodă No. 48. Marca Depusă.

Dela societatea studenţilor basarabeni

D-rele şi D-nii studenţi, membri ai „societăţii studenţilor din Basarabia" de pe lângă Universitatea din Iaşi, precum şi cei dornici a deveni membri activi în această organizaţie studenţească sunt convocaţi la adunarea generală pe ziua de Duminică 3 Decembrie 1933, orele 9 dim. în localul facultăţii de Drept.

Până la această dată, toţ D-nii preşedinţi sau delegaţi ai cercurilor studenţeşti-judeţene — vor depune comisiei interimare lista candidaţilor pentru noul comitet al „Soc. stud. din Basarabia", cum şi candidaţii pentru comisia de cenzori.

Ordinea de zi:

1) Aprobarea noilor membri înscrişi.
2) O scurtă dare de seamă asupra fiinţării Soc.
3) Alegerea noului comitet.
4) Diverse.

Preşedintele comisiei interimare
Em. Em. Gulea

Un savant francez conferenţiază la Iaşi

Cercul de studii franco-române *Lutetia* şi-a reluat tradiţionala activitate. Seria de conferinţe franceze din anul acesta va fi deschisă de către d. Robert Ficheux, secretarul general al Misiunei Universitare-Franceze, care va vorbi Sâmbătă 2 Decembrie orele 6 p. m. în Aula Universităţei despre *Valenciennes, Athénes du Nord.*

Distinsul conferenţiar va arăta realizările minunate în domeniul istoric, industrial şi mai cu seamă artistic ale renumitului oraş din Flandra franceză, patria a numeroşi pictori şi sculptori din cei mai de seamă. Conferinţa va fi ilustrată cu numeroase proecţii.

D-l Robert Ficheux este unul din cei mai distinşi elevi ai ilustrului geograf francez, d-l Em. de Martonne. Conferenţiar emerit, a culeş un frumos succes la cursurile de vară de la Piatra Neamţ unde prelegerile sale au fost călduros aplaudate de public şi de studenţi.

După conferinţă, la orele 8 p. m. membrii cercului Luteţia vor lua masa la Şcoala de menaj împreună cu conferenţiarul.

Persoanele cari doresc să participe sunt rugate să anunţe pe preşedintele cercului „Luteţia" d-l prof. N. Şerban (Tel. 38), sau direcţiunea Şcoalei de menaj. Ţinuta de oraş. Preţul tacâmului 60 lei.

Crima unei mame

Ea îşi omoară fiul în chip sălbatic

C. Albă 1.—Jandarmii din comuna Zoiocari (jud. nostru) au făcut o lugubră descoperire.

La marginea satului jandarmii an găsit cadavrul unui tânăr, pe jumătate mâncat de câini. Mâna stângă era tăiată.

Intreprinzându-se cercetări, s'a stabilit că e cadavrul tânărului Afanasie Maximenco, în etate de 15 ani.

Acesta, a fost omorât de mama lui care, cu concursul sătenilor C. Marcovici, E. Melnicenco şi C. Carpenco, a dus cadavrul la marginea satului, unde l-au tăiat şi l-au îngropat.

A doua zi, cadavrul a fost dezgropat de câini, şi astfel s'a putut descoperi crima.

Mama criminală şi complicii au fost arestaţi şi înaintaţi parchetului.

Cor.

Quadrat Riga

Intre bărbat şi nevastă

Chişinău 1. — D-na Druţă, învăţătoare la şcoala primară No. 1 a reclamat parchetului că soţul ei director la aceiaş şcoală, a trimis Ministerului Instrucţiunii Publice un denunţ calomnios la adresa ei, în care susţine că soţia sa a defraudat şcoala cu importante sume de bani.

D-na Druţă cere să se ia măsuri împotriva bărbatului ei.

De notat că abia în urma cu câteva săptămâni soţii Druţă şi-au serbat aniversarea a 25 ani de căsătorie.

x Licitaţie. — Societatea Ocrotirea Orfanilor din Războiu, Regiunea Iaşi, aduce la cunoştinţă că în ziua de 21 Decembrie ora 11 dimineaţa, va avea loc licitaţia publică pentru aprovizionarea cu diferite articole alimentare pe timp de 1 an, pentru orfelinatele din Oraşul Iaşi inclusiv Şcoala de îndreptare de la Copou şi Orfelinatul din Miroslava.

Licitaţia se va ţine la sediul Societăţei din Iaşi str. Kogălniceanu No. 11.

Pentru orice informaţiuni, a se adresa la serviciul Activ al Societăţii în orice zi de lu ru dela 8 la 13 a. m.

Atenţiune!

O economie de câţiva bani la cumpărarea unui bec vă poate pricinui o pagubă de mulţi lei. Cumpăraţi lumină, iar nu becuri eftine. Numai cu becuri perfecţionate în baza de îndelungate şi minuţioase experienţe, se poate obţine o lumină bună la spese minime.
Becul

TUNGSRAM

eftin şi economic la întrebuinţare.

Consiliul de război

Consiliul de război a început eri judecarea procesului de spionaj intentat tinerei Roza Fux şi a complicilor ei Strul Sapojnic, Meileh Pe seh, şi Haim Finchelştein, toţi din Mărculeşti-Soroca.

Toată ziua de eri a fost ocupată cu audierea inculpaţilor şi a martorilor.

In şedinţa de azi dimineaţă d. comisar regal căp. Otto Iwers şi-a desvoltat rechizitorul, aducând grave învinuiri inculpaţilor şi cerând condamnarea.

A urmat apoi pledoaria d-lor av. Popovici, Schreiber şi Budac, care au demonstrat netemeinicia actului de acuzare.

In şedinţa de azi după masă urmează replica d-lui comisar regal şi ultimul cuvânt al apărării, după care se va da verdictul.

INFORMAŢIUNI

x Cu prilejul judecării contestaţiilor la Camera de Muncă s'a constatat că Consilierul B. Tzimand nu întruneşte condiţiile legale pentru a figura în corpul electoral al colegiului în care a fost ales. In consecinţă d. Tzimand a fost şters din listele electorale.

x Comerciantul Marcu Schvartz din str. Brătianu a făcut apel în contra omologării concordatului solicitat de engrosistul Talio Hellin din Piaţa Halei.

D. Schvartz susţine că concordatul nu putea fi admis şi cere declarea în faliment a d-lui Hellin.

x Sindicul şi secţia tutelară au fost instalate eri în noile încăperi construite în holul dir. faţa parchetului.

In localul secţiei tutelare se va instala grefa secţiei IV-a.

x Accident.— Lucrătorul P. Lungu din Orhei pe când ducea cărămidă la o construcţie din str. Uzinei, a căzut depe schelă, alegându-se cu fracturi la picioare. A fost internat în spitalul Sft. Spiridon.

x Un început de incendiu s'a declarat la percepţia fiscală din str. Cuza Vodă 4. Focul a fost localizat de pompieri.

x Spectacolul şcoalei „Junimea" are loc astăzi Vineri 1 Dec. la *Cinema Sidoli.* Biletele vândute sunt valabile toată ziua de astăzi.

x Societatea de electricitate a reclamat parchetului pentru fraudă de curent electric, pe d. Copel Nahmanovici din str. Col. Langa,

INFORMAŢIUNI

x In contrabanda de stupefiante descoperită la Bucureşti, au fost arestaţi farmacistul Iosef Şapira, medicul dr. Solomon Hornştein şi farmacistul Jean Finkelştein, toţi trei înrudiţi.

x Părintele dr. Constantin Nonea consilier referent la Mitropolie, a fost însărcinat să predea religia la şcoala de aplicaţie de pe lângă şcoala normală „Mihail Sturdza".

x Eri au fost înaintaţi parchetului cei cinci bucovineni, acuzaţi că ar fi complici la crima din str. Anastasie Panu.

Parchetul a eliberat pe doi dintre ei, menţinând arestaţi şi deferind cau. II instrucţie pe ceilalţi trei.

x Tribunalul ieşan a condamnat ieri pe fabricantul Isidor Etingher din Bacău, la 4 luni închisoare.

El este acuzat că şi-a exercocat logodnica, d-ra Gruber din Tataraşi, luîndu-i 50.000 lei, după care s'a însurat cu altă fată din Bucău.

x Actualii efori dela Sf. Spiridon au fost invitati să gireze afacerile epitropiei încă câteva zile, până la numirea noilor epitropi

x Din eroare s'a anunţat că d. Dimache Tiron ar fi fost suspendat din postul de casier al primăriei Vaslui.

Asemenea suspendare nu s'a făcut, fiindcă nu există nici un motiv.

x *Convocare.*— Toţi membri foastei grupări Sion şi alţi cetăţeni, sunt rugaţi a se întruni în ziua de Duminică 3 Decembrie orele 11 la sediul clubului din str. Cuza-Vodă 71, pentru continuarea şi instalarea clubului de sector naţional-liberal (guvernamental).

x Aflăm cu plăcere că concetăţeanul nostru d. Emil Mardare sub-ad-tor financiar, care de la Aprilie a condus Ad-ţia financiară Tecuci, este transferat îndărăt la Iaşi, în Inspectoratul Regional Financiar.

x Eri a fost ultima zi de judecare a contestaţiilor la Camera de Muncă.

x Secţia funcţionarilor a fost convocată pe Sâmbătă la Camera de Muncă.

CONSILIERII DEMISIONAŢI

la Camera de Muncă

au fost înlocuiţi cu supleanţi

Se ştie că la Camera de muncă s'au înregistrat numeroase demisii de consilierii liberali pentru a determina dizolvarea.

Conform legii, însă, preşedintele Camerei de muncă d. Gh. Colcea în acord cu comitetul de direcţie a hotărât cooptarea următorilor pe listă.

Deasemeni s'a hotărât convocarea unei noui adunări generale pe ziua de 10 Decembrie pentru ratificarea cooptărilor făcute şi depunerea jurământului noilor consilieri.

Se prevede o şedinţă extrem de agitată.

*

La Camera de muncă s'a judecat eri mai multe contestaţii introduse de salariaţi şi muncitori în contra ştergerii lor din listele electorale ale Camerei.

Contestaţiile au căpătat soluţionări satisfăcătoare.

Zi.

Abonaţi-vă la ziarul „Opinia"

ETTY KOHN
CAMIL WARTENBERG

anunţă căsătoria lor religioasă care va avea loc la Templul Neuschotz *Duminică 3 Decembrie a. c. ora 11 dim. precis* şi roagă rudele şi prietenii a lua parte.

Aceasta ţine loc oricărei invitaţii.

DEPOZITUL FABRICEI DE TRICOTAGE
„MINKA"
DIN STR. ŞTEFAN CEL MARE 41
vis a vis de Mitropolie
SOLDEAZA întregul STOC de TRICOTAGE
cu preţuri de sacrificiu

NUMAI PREPARATELE CU
UNT de PEŞTE PUR MEDICINAL
sunt folositoare.

Nu vă încredeţi în surogate aşa zise DIN unt de peşte
Cereţi preparatele
Unt de Peşte Iodoferat Werner
recunoscute de autorităţile sanitare şi de zeci de generaţii de copii şi adulţi ca cele mai folositoare.
Depozitul principal FARMACIA WERNER Iaşi 4

Isvoarele Statului Francez
VICHY CELESTINS Rinichi-Băşică-Guţă Diabet-Artritism
VICHY Grande-GRILLE Bolile Ficatului şi ale aparatului biliar,
VICHY HOPITAL Afecţiunile stomacului şi ale intestinelor.

DOCTOR
I. SCHWARTZMAN
Fost asistent al clinicei din Paris
Boli interne şi de copii
Specializat în boli de inimă plămâni şi rinichi.
Diagnosticul afecţiunilor de inimă cu aparatul-Electrocardiograf.
Tratamentul tuberculozei-pulmonare cu pneumotorax artificial.
Tratament radical pentru varice, eczeme şi ulcer varicos
Consultă zilnic între 11-1 şi 4-7 d.a Strada Căpitan Păun 10. Telefon 1

DOCTOR
Corneliu Stoian
Genito-urinare, sifilis, venerice
Consultaţii 4—7
strada I. C. Brătianu 58

DOCTOR
A. DASCAL
BOLI INTERNE, VENERICE, SIFILIS, DIATERMIE
Consultaţii şi tratamente între 7 jum.—10 a. m. şi 2—9 seara
Iaşi str. Cuza Vodă 42
(vis-a-vis de Camera de Comerţ)
In acelaş casă cu
D-na F. Friedman-Dascăl
Destistă. Cons. 10-12 şi 3-7

Mica Publicitate

Doctor Hoffmann consultă boli nervoase şi nutriţie str. George Enescu 2.

AGENDE 1934 vinde „*Librăria Universală*" din strada Ştefan cel Mare 8, cu prdţuri foarte reduse.

VATELINĂ, lână pentru Pool-Owere, bumbac pescăreso vinde eftin „La Waldman"—Hala.

CÎNE DE VÎNAT, alb cu pete cafenii, ceacîr (un ochi verde, altul albastru) etatea 4 luni, numele Rex, fugit de acasă. Aducătorului răsplată. Str. Manolescu (Păcurari), 4

SE COPIAZĂ acte la maşina de scris, cu preţuri excepţional de eftine; asemenea copiez cursuri universitare f. exact şi prompt. Amalia Feldsohn strada Anastasie Panu 82.

DE ÎNCHIRIAT una cameră mobilată, intrare separată, în strada Sf. Lazăr 14.

CAUT tânăr serios ca platzagent. Oferte serise la ziar sub: Activ.

CALENDARE 1934 vinde cu preţuri reduse numai „*Librăria Universala*" str. Ştefan cel Mare 8.

Soţoni Galoşi Quadrat Riga

Azi la Cinema ROXY Cel mai bun film exotic acompaniat de muzică, dansuri şi cântece havaiene
„LUANA" Pasărea Paradisului
de King Vidor cu frumoasa mexicană plină de temperament DOLORES DEL RIO
Un roman al dragostei oprite... pe malurile vrăjite unde sângele clocoteşte în vine... Omul e liber şi iubirea nu găseşte frâne
Simfonia Vitezei - Vânătoarea de crocodili şi Miky completează bogatul program.
Intrarea generală 15 lei, Duminica dimineaţa acelaş program numai 8 lei — Sala bine încălzită

ULTIMA ORĂ

Cartel electoral

INTRE GUVERN ŞI SAŞI

CU ANUMITE GARANŢII PROGRAMATICE

Bucureşti 1. — D-nii Hans Otto Roth şi Gaspar Mutt, în numele partidului german, au tratat cu guvernul un cartel electoral.

Oferta făcută, anterior, de maghiar, a fost respinsă de guvern. Insă oferta saşilor a fost luată în consideraţie.

Guvernul a pus mai multe restricţii în ce priveşte atitudinea fracţiunii naţional-socialiste din rândurile saşilor.

Deasemenea, a cerut ca nici un naţional-socialist să nu fie recomandat la candidatură.

Saşii au admis aceste condiţii, astfel că poate fi considerat cartelul ca încheiat.

Astăzi se va proceda la fixarea candidaturelor.

*

Noua comisie interimară a primăriei Sibiu a depus ieri jurământul. Preşedinte e un român (pentru întâia oară în istoria Sibiului).

Între membri a fost numit şi d. Jikeli, conducătorul hitleriştilor.

S'au rupt

tratativele cu d. Iorga

Aseară, d. subsecretar de stat Popescu-Necşeşti a fost însărcinat de guvern să facă d-lui Iorga o ultimă propunere de cartel electoral, oferindu-i 4 locuri la Cameră.

D. Iorga a respins propunerea, şi tratativele au fost rupte definitiv.

D. Iorga a declarat:

— Ţara va avea nevoe de oameni care trăesc prin ei înşişi, după ce se vor devaloriza cei cu 40 la sută şi cei cu 2 la sută.

D. Iorga a plecat aseară la Vălenii de Munte, „unde nu sînt oameni cu revolvere"... a spus d-sa ironic.

Sfada naţional-ţărăniştilor

O contestare a listelor de candidaţi

D. Ionel Pop fost subsecretar de stat, şi nepot al d-lui Maniu, a contestat toate listele naţional-ţărăniste de candidaţi din Ardeal, — pe motiv că oamenii sinceri nu pot sta alături de pa tizanii d-lui Vaida.

Interesant este că d. I Pop a contestat şi lista de la Arad, care are în frunte pe tatăl său, d. St. Ciceo Pop.

Ultimele încercări de împăcare, făcute de d. M. Popovici, au rămas fără rezultst.

D. Vaida si-a menţinut refuzul de a candida; şi în această atitudine îl urmează mai mulţi prietiai.

Soşoni Galoşi Quadrat Riga

Iarăşi încurcături la Teatrul Naţional

Refuz de rol — Convocarea Consiliului de administraţie

La Teatrul Naţional s'au ivit iarăşi încurcături.

La repetiţia de ieri dimineaţă a dramei „Karl şi Ana", a cărei premieră a fost stabilită pentru Marţi 5 Decembrie, d. *Tudor Călin*, care deţine un rol principal, a respins rolul în urma unei observaţii, de ordin pur artistic, a d-lui George Mihail Zamfirescu, directorul de scenă al spectacolului.

Repetiţia a trebuit să fie suspendată.

D. G. M. Zamfirescu a trimis rolul d-lui Aurel Ghiţescu.

D. Ghiţescu a răspuns însă că nu-l poate juca.

Şi era firesc răspunsul, când d. Tudor Călin făcuse 33 de repetiţii.

In cele din urmă, rolul a fost dat d-lui D. Hagiac.

*

Intrucât, decretul de numire ca director al d-lui Em. Serghie n'a venit încă, — cazul petrecut a fost adus la cunoştinţa d-lui Ionel Teodoreanu, director-girant.

D-sa a convocat pentru mâine dimineaţă consiliul de administraţie care va lua măsurile dictate de împrejurări.

Eri după amiază comitetul „Asociaţiei artiştilor" s'a întrunit în şedinţă.

Dl. Tudor Călin a primit unele observaţiuni şi a fost sfătuit să revină la repetiţii pentru a nu stânjeni bunul mers al Teatrului.

D. Călin a refuza net, (la apelul oficial făcut azi dimineaţă de d. Zamfirescu), deşi eri promisese şă-şi reia rolul.

Probabil că asemenea lucruri se întâmplă la teatru din cauza stării de provizorat,—întrucât s'a întârziat instalarea noului director.

Sperăm că în timpul cel mai scurt situaţia se va normaliza.

H. Burtleanu

x Siropul Iodotanic Dr. Rătianu, aprobat de Consiliul Sanitar Superior, se recomandă cu mare succes copiilor lymfatici, anemici, scrofuloşi şi rachitici pentru purificarea şi regenerarea sângelui. Nu produce fodism. Depozit Farmacia Dr. Rătianu, Iaşi, Cuza Vodă 48.

ORA 3

Consiliul de miniştri de astăzi

Plecarea d-lui Dinu Brătianu la Paris

Bucureşti 1.—Astăzi a avut loc un consiliu de miniştri. D. Dinu Brătianu a făcut un expozeu asupra situaţiei financiare şi asupra tratativelor cu creditorii străini, în vederea călătoriei d-sale la Paris. D. Brătianu pleacă astăzi împreună cu d. Auboin.

S'a decis ca Victor Antonescu să rămâe interimar la finanţe. Apoi consiliul a însărcinat pe d. dr. Anghelescu să ieie contact cu rectorii de Universităţi în vederea reducerei taxelor pentru studenţi.

După consiliu, d-nii Dinu Brătianu şi Victor Slăvescu au fost primiţi în audienţă de rege. Ministrul de finanţe a raportat Suveranului asupra chestiunilor financiare.

Violentă furtună pe Marea de Marmara

Istambul 1.—O violentă furtună s'a dezlănţuit pe marea de Marmara. Mai multe vase au fost avariate. In unele puncte pe coastă valurile au distrus zeci de locuinţe. Sînt mai mulţi răniţi.

Mănuşi, fulare de lână şi de mătasă, cumpăraţi la „Eduard"

CEREŢI RENUMITA MARCA Meteor-Riga galoşi şi şoşoni

Programul economico-financiar

al d-lui Dinu Bratianu

Bucureşti 1.—D. Dinu Brătianu, ministru de finanţe, a acordat un interesant interview ziarului

D. Dinu Brăteanu

parizian „L'Intransigeant".

Dl. Dinu Brătianu şi-a sintetizat programul economico-financiar, în felul următor:

— Echilibru bugetar, prin comprimarea cheltuelilor, simplificarea aparatului administrativ şi reducerea de personal.

Mişcarea unor impozite şi taxe de consumaţie.

Colaborarea cu capitalul străin, însă mâna de lucru românească.

Toate sforţările pentru *menţinerea stabilizării.*

Se va face faţă angajamentelor în străinătate, *în raport cu capacitatea noastră de plată.*

Simplificarea regimului contingentării.

Lărgirea regimului devizelor, pentru a uşura tranzacţiile monetare cu celelalte ţări.

Franţa nu renunţă

la teritorul Saar

Paris 1.— Comisia Camerei pentru politica externă, a hotărît să invite guvernul să dea dispoziţiuni speciale d-lui Herriot reprezintantul Franţei la Liga Naţiunilor. Anume, ca d. Herriot să atragă stăruitor atenţia în ce priveşte drepturile Franţei asupra teritorului Saar.

Franţa cere să se asigure libertatea plebiscitului din anul 1935.

Franţa nu poate să admită o retrocedare înainte de termen şi nici tratative directe franco-germane pe această chestiune.

D. Litvinow

în audienţă la Papa ?

Londra 1. — „Daily Telegraph" află din Roma:

Este foarte probabil ca d. Litvinow să fie primit în audienţă de Papa.

Dacă d. Litvinov va declara că Rusia este dispusă să restabilească libertatea religioasă, audienţa la Papa se va produce fără îndoială.

In întrevederea cu d. Mussolini—d. Litwinov va discuta şi chestia dezarmării, în vederea unei destinderi internaţionale.

*

Paris 1.—Guvernul francez va numi un ataşat comercial la Moscova.

x La Farmacia Dr. Ratianu, Cuza Vodă 48, primindu-se un nou transport de untură de peşte din Alesund (Norvegia). Se prepară zilnic Untură de Peşte Iodoferată chimiceşte titrată.

Atât *untura de peşte simplă* cât şi cea *iodoferată* se recomandă cu incontestabil succes copiilor slabănogi sau scrofuloşi pentru purificarea sângelui şi întărirea organismului.

Quadrat Riga

Sterilizările în Germania

încep la 1 Ianuar

Berlin 1. Ministerul sănătăţii anunţă că dela 1 Ianuar intră în vigoare legea pentru sterilizarea sexuală.

Urmează a fi sterilizate vre-o 40.000 persoane.

Cheltuelile necesitează o sumă de cel puţin 14 milioane mărci.

Din cauza dificultăţilor băneşti, sterilizarea se va face treptat, începându-se cu epilepticii.

Ministrul polon de externe

va vizita România

Varşovia 1. — „Din cercurile diplomatice se anunţă că ministrul polon de externe d. col. Beck, va face o vizită la Bucureşti în cursul lunei Ianuar.

Tot atunci vor veni probabil la Bucureşti miniştrii de externe ai Bulgariei, Greciei şi Turciei.

Deputaţi germani

se încaeră

în Camera din Praga

Praga 1.—O ceartă violentă s'a produs în şedinţa de ieri a Camerei, între deputaţii germani; socialişti şi naţional-socialişti.

Cearta a degenerat în bătae.

Deputaţii cehi au intervenit, despărţind pe beligranţi.

ZIUA DE DOLIU

declarată de studenţi

Bucureşti 1. Comitetul cercului studenţesc a hotărât ca ziua de mine Simbătă 2 Decembrie să fie declarată „zi de doliu" în memoria colegilor căzuţi la Constanţa şi Iaşi.

Mâne studenţii nu se vor duce la cursuri, ci vor asista la un parastas ce se va oficia la biserica Mihai Vodă.

*

D. Corneliu Zelea Codreanu a lansat un apel către legionarii „Gărzii de fier" în care arată că Niţă Constantin a fost împuşcat la Iaşi, pentrucă vroia să ducă o pâne studenţilor blocaţi şi înfometaţi.

Apoi a fost îngropat pe furiş, fără ştirea nimănui.

D. Corneliu Codreanu a hotărît ca legionarii să poarte doliu la braţul sting, timp de o lună.

*

La tribunalul din Giurgiu s'a produs ieri un incident violent cu membrii Gărzii de Fier care veniseră să depue lista de candidaţi. Au fost arestaţi 35 legionari.

Ştiri poliţieneşti

ATAC IN TATARAŞI

ASUPRA UNEI DOMNIŞOARE

Un atac neobişnuit s'a comis astă noapte în str. Tataraşi, asupra d-rei Jeana Crăciun din str. Alistar 13.

Pe la orele 8, pe când sus numita domnişoară se îndrepta spre casă, a fost acostată de un tip necunoscut, care a tăbărât asupra ei cu scop de jaf şi alte intenţii josnice. La ţipetele victimei, hoţul nu s'a intimidat şi a continuat s'o maltrateze, după care i-a furat poşeta cu bani.

Poliţia a dispus o severă cercetare pentru identificarea jefuitorului.

Furt în Nicolina. — Din cârciuma d-lui Tobias Mendel din strada Nicolina 165, s'au furat astă-noapte produse C. A. M. şi băuturi spirtoase în valoare totală de 20.000 lei.

— Un furt de obiecte casnice de preţ s'a înregistrat la d-na Elena Gheorghiu din str. spitalul Paşcanu 33.

Copil vagabond. — Gardianul public Dănilă a găsit în preajma gării pe băiatul Vasile Curuşniuc originar dintr'o comună din jud. Cernăuţi, care a fugit de acasă. Fugarul va fi retrimis la părinţi.

Politică în cârciumă. — Crâşmarul B. Moscovici din str. Cismăriei 15, a înaintat poliţiei pe locuitorul Theodor Troscovschi din str. Voinicilor 7, care aflându-se în localul d-lui Moscovici a făcut preziceri politice, cum că „Garda de fier" va mai sparge geamuri la evrei, etc.

Diverse. — Se cercetează cazul d-lui I. Ciubotaru din str. Tăetoarei 8, la care s'a găsit o piesă falsă de 2 lei.

— Ştefan Clobanu din str. Platon 8 a fost înaintat la poliţie pentrucă a furat căciula locuitorului Vasile Buciu din com. Tomeşti (Iaşi).

Rep.

O ARESTARE

în jurul asasinării lui V. Zugravu

Am relatat că d. Gr. Botez şeful biroului judiciar de pe lângă inspectoratul regional de poliţie, a preluat ancheta în legătură cu asasinarea misterioasă a intendentului Vasile Zugravu, dela spitalul „Crucea Roşie" din str. Carol.

In urma unor îndelungate cercetări, a putut fi arestat un tânăr basarabean care a fost văzut petrecând cu victima, cu două seri înainte de comiterea crimei.

In legătură cu această arestare, au fost audiate azi dimineaţă două infirmiere dela spitalul „Crucea Roşie".

Inspectoratul regional de poliţie continuă cercetările, în cel mai strict secret.

Lny

Ceartă la Chişinău

între cuzişti şi liberali

Am relatat că câţiva guvernamentali din Chişinău au atacat sediul cuzist din str. Tighinei 28, unde au spart geamurile şi au bătut pe învăţătorul Usatiuc.

Drept răspuns, cuziştii au atacat aseară clubul liberal din str. Tirului, unde au spart geamurile. A avut loc şi o încăerare între cuzişti şi liberali.

Se fac cercetări.

x *Un jaf îndrăzneţ* s'a comis la d. Teodor Chindea din Şos. Socola 41.

Hoţii au furat mărfuri de 20.000 lei, o puşcă de vânătoare şi lucruri casnice.

INFORMAŢIUNI

x **Cumpărând cafea la *MOCA* realizaţi o mare economie, datorită primei de consum oferită tuturor clienţilor.**

x **Serbare şcolară.**— Comitetul şcoalei „Reuniunea femeilor române" organizează pentru Duminică 3 Decembrie ora 10 dimineaţă în sala cinematografului „Sidoli", o frumoasă serbare.

Beneficiul va fi întrebuinţat pentru ajutorarea elevelor sărace şi merituoase dela această şcoală. Ieşenii sunt rugaţi călduros să asiste în număr cât mai mare la această festivitate, dat fiind scopul ideal urmărit de comitetul şcolii respective.

Informaţii

x „Fraţii Pogor, magazinul bunătăţilor şi eftinătăţei.

x D. Omer Popovici ne roagă să desmintim ştirea apărută într'un ziar local că d-sa s'ar fi înscris ca apărător al devastatorilor din localitate.

x D. dr. Vasiliu a fost numit în comisiunea pentru examenele de echivalare ce se ţin la facultatea locală de medicină, în locul d-lui dr. Bulău.

x D. dr. Idelovici Bercu şi-a trecut cu succes teza pentru doctorat, tratând „Chestiunea tracomului monocular".

Juriul prezidat de d-na prof. dr. E. Puşcariu, a felicitat călduros pe tânărul medic.

x **Concert simfonic**— Se aduce la cunoştinţa tuturor muzicanţilor profesionişti şi amatori, că *Luni 4 Decembrie* orele 3 p. m. încep repetiţiele pentru *Concertul simfonic* al orchestrei *Academiei de muzică şi arta dramatică „G. Enescu"*, concert simfonic ce va avea loc, 20 Decembrie 1933.

Participanţii sunt rugaţi a se presenta la ora precisă, pentru a se putea începe imediat recepţia.

x Jucării frumoase şi eftine pentru sezonul de Crăciun sosesc la magazinul „Cuibul Păsărilor".

x *Oficiul de Radio* din str. Lăpuşneanu No. 37 (Biroul Colecturei Gh. Stănoiu) efectuiază încasările pentru abonamentele de Radio, scoţând prompt şi autorizaţiile necesare pentru noile instalaţii. Deoarece zilele acestea începe controlul, este în interesul tuturor posesorilor de Radio—de a avea situaţia aranjată. Domnii abonaţi sunt rugaţi să aducă ultima chitanţă de plată.

x Tot ce apare nou în literatură şi ştiinţă, sosesc zilnic la Cartea Românească, librărie ce s'a dovedit că e cea mai bine asortată.

Ingrijiţi-vă ochii purtând ochelari

— dela —

Optica ARGUS

LĂPUŞNEANU 43

vis-a-vis de Hotel Palace

Incercaţi spre convingere.

Direcţiunea

Soc. „Fiducitatea" Iaşi

aduce la cunoştinţa tuturor abonaţilor că *achizitorul Mareceu Anton* nu mai are nici un drept a face încasări. Cotizaţiile lunare de abonament rugăm a le plăti numai contra chitanţelor originale prevăzute cu stampila şi semnătura direcţiei.

Cinema „PHOENIX"

Astăzi

Extraordinarul program E'Alliance Cinematographique Europeene

Dragostea

crează moda

cu Renate Muller şi Georg Alexander

AL DOILEA FILM

Emil şi Detectivii

film jucat de 150 de copilaşi

NUMAI 5 ZILE

mai sunt până la tragerea cl. II-a, Loteria de IV-a, ce are loc

LA 7 ŞI 8 DECEMBRIE a. c.

JUCATORI grăbiţi-vă a reînoi lozurile la Colectura Norocului

BANCA

Emanoil Marcovici

Iaşi str. Ştefan cel Mare No. 15

ANUL XXX No. 7987

ABONAMENTE
Lei 600 . . . . pe un an
„ 300 . . . . „ 6 luni
„ 150 . . . . „ 3 „

ATELIERELE TIPOGRAFICE
IAŞI. — STR. LĂPUŞNEANU 37

6 Pagini 2 lei

OPINIA

ZIAR POLITIC COTIDIAN

DUMINICA 3 DECEMBRIE 1933

PREMII GRATUITE

BON No. 12

OPINIA

PENTRU APARAREA
teritorului naţional

Vântul nebuniei revizioniste a început să bată iarăş cu putere.

Revizionismul se impune unei atenţii serioase din partea neamului românesc, pentru că încercările duşmanilor noştri seculari, de a ne readuce la stările din trecut, se înteţesc.

Budapesta se agită cu o intensă propagandă şi este încurajată de *Berlin* şi *Roma*. La *Sofia* se ţin meetinguri cu rezoluţii categorice împotriva tratatului dela *Neuilly*. Moţiunea propusă de cei 168 parlamenta-i din camera comunelor din Londra, pentru revizuirea tratatelor, este iarăş destul de semnificativă.

Franţa rămasă singură dintre celelalte mari puteri îşi păstrează o statornică şi credincioasă atitudine în menţinerea integrităţei tratatelor.

Ziarul *„Universul"*, din iniţiativa d-lui Stelian Popescu, face un apel pentru organizarea unei ligi anti-revizioniste, pentru a se ţine încordată atenţiunea gândului românesc asupra hotarelor noastre şi primejdiei ce ne pândeşte.

Această înimoasă iniţiativă merită toată atenţiunea Presei, în totalitatea ei, pentru că masele trebuesc bine pregătite asupra temeiniciei drepturilor noastre etnice şi istorice întărite prin tratate şi Liga anterevizionistă trebueşte sprijinită.

Nici un popor din lume n'a suferit mai mult în decursul vremurilor ca poporul nostru, pentru a-şi apăra şi păstra patrimoniul naţional.

Răsluirile ce ni s'au făcut de toate părţile, din pământul nostru strămoşesc, ne-au fost recunoscute prin studii şi rapoartele savanţilor români şi străini pe bazele serioase ale realităţilor istorice-, iar prin tratatele de pace încheiate şi prin auto-determinarea populaţiei, în marea sa majoritate români, ni s'au înapoiat cu dreptate teritoriile locuite în majoritate de români, cari şi-au păstrat statornic limba, obiceiurile, datinele şi credinţa strămoşească.

Incercările din toate părţile ale duşmanilor noştri seculari de a ne readuce la stările din trecut, prin cereri de revizuire a tratatelor de pace, această propagandă de rea credinţă împotriva sfintelor noastre drepturi etnice şi istorice, trebue să fie combătută cu înverşunare de unitatea conştiinţei noastre naţionale.

Printr'o propagandă paralelă în interiorul ţării şi alta externă, trebuie odată şi pentru totdeauna, ca lumea întreagă să ştie şi să se convingă, că sunt zadarnice încercările de distrugere a blocului unitar al neamului nostru reîntregit cu dreptate.

In liga anterevizionistă nu trebuie să lipsească nici un român şi Presa să fie la înălţimea rolului ei patriotic.

VICTOR MUNTEANU

Americanii şi băuturile alcoolice

După cum am anunţat, cu prilejul Crăciunului, se va înlătura complect prohibiţia în Statele-Unite.

Au şi început să sporească în oraşe sute de lăzi cu tot felul de băuturi alcoolice.

In cliseu: un transport de lichioruri şi cogneacuri, primit cu mare entuziasm, la Los-Angeles.

Albert Einstein dă
în judecată statul german
pentrucă i-a confiscat averea

După cum am relatat, statul german a confiscat toată averea profesorului Albert Einstein. In legătură cu aceasta, ziarul francez „Voilà" anunţă că Einstein a hotărît să se adreseze Curţii internaţionale de justiţie dela Haga, urmînd ca acest for de judecată să decidă asupra măsurii guvernului din Berlin.

Intrebat despre acest caz, Albert Einstein a declarat:

— „Confiscarea averii mele este nu numai ilegală, ci şi complect lipsită de temei. Nimeni nu poate să-mi reproşeze că în Germania sau în streinătate am activat contra statului prusac. Deasemenea nimeni nu poate să afirme că am împărtăşit ideia marxistă sau comunistă. Ani de zile am trăit şi trăesc numai pentru ştiinţă. Averea, care mi-a fost acum confiscată, am câştigat-o în mod cinstit prin activitatea mea ştiinţifică. Singura mea vină estă că sînt evreu! Procesul care se va desfăşura în faţa Curţii internaţionale de justiţie nu are numai scopul de a-mi reda averea, ci şi de a arăta lumii că în Germania se poate proceda la o asemenea confiscare numai pentru motivul că cineva este evreu".

Acest proces va prezinta un deosebit interes, întrucît înaintea justiţiei dela Haga se va dezbate toată politica hitleristă.

Casa lui Napoleon
va fi restaurată pe insula Sf. Elena

După cum se anunţă—din Paris, societatea „Amicii lui Napoleon" a hotărât să restaureze casa, de pe insula Sf. Elena, unde marele general a stat în exil.

Acea casă va fi refăcută şi aranjată, exact în aspectul pe care l-a avut în vremea lui Napoleon. Se vor depozita acolo şi o parte din obiectele rămase dela Bonaparte, înghebându-se astfel un mic muzeu interesant.

Societatea „Amicii lui Napoleon" va aşeza pe acea casă o placă de marmoră şi va organiza în fiecare an excursiuni la insula Sf. Elena. De unde se vede că cultul pentru Napoleon încă n'a dispărut în Franţa.

Întâmplarea impresionantă
a unui aviator italian

Ziarele din Roma relatează următorul caz impresionant:

Aviatorul italian Nicolet pornise cu avionul dela Litoria, pentru a bate recordul de înălţime. El se urcase până aproape de 9000 metri. La un moment dat, aparatul cu oxigen s'a defectat şi pilotul a rămas fără respiraţie. El a căzut în nesimţire, iar avionul, fără conducător, a început să se prăbuşească.

Pela 1000 metri înălţime însă, aviatorul şi-a revenit. Imediat şi-a dat seama de primejdie şi făcând eforturi grele, a izbutit să reia conducerea aparatului şi să aterizeze în bune condiţiuni. Spaima de câteva clipe a celor ce au văzut acest spectacol, s'a transformat astfel la urmă într'o mare bucurie.

Actualităţi politice

Programul economico-financiar

D. Dinu Brătianu ministru de finanţe, a expus un program economico-financiar serios şi bine intenţionat. Nu trebueşte însă de ascuns că realizarea va fi foarte grea.

La venirea actualului guvern, s'a afirmat că noul regim şi-ar fi luat obligaţia faţă de străinătate, să plătească neîntrerupt, până la ultima centimă.

D. Dinu Brătianu a pus lucrurile la punct, precizând că România îşi va îndeplini angajamentele, însă în limita capacităţii de plată. Prin urmare o politică cuminte, întemeiată pe realităţi şi cu gândul de a nu slei forţele naţionale la pretenţia bancherilor străini.

D. Dinu Brătianu a mai anunţat continuitate în chestia monetară, anunţând că va face toate sforţările pentru menţinerea stabilizării. Rămîne de văzut cum va reuşi să menţie stabilizarea fără o agravare a sărăciei şi a marasmului economic.

E un punct extrem de greu de care depinde potenţialul guvernării.

Cetiţi
în pag. 4-a:
ULTIMA ORA

DIN TOATA LUMEA

Femeia cu 5 gemeni. — Am anunţat că acum câtva timp o femeie din Brazilia, anume Ciella Dajani, în etate de 34 ani, a dat naştere la cinci copii deodată. Toţi gemenii trăesc şi se bucură de o perfectă stare de sănătate.

A îngriji însă cinci copii, mai ales în vremurile de astăzi, nu este prea uşor. In plus părinţii nu sînt oameni bogaţi. Deaceia au pus în aplicare o ideie pe cât de originală, pe atât de practică.

Mama cu cei cinci gemeni a pornit într'un turneu prin toată Brazilia. Ea se opreşte în diferite târguri şi oraşe, unde multă lume (în special femei) vine să vadă, ca o curiozitate, pe femeia cu cinci gemeni, plătind bine înţeles o mică taxă de intrare. Cum acest turneu e destul de rentabil, harnica mamă se gândeşte să plece şi în alte ţări. Astfel, cine ştie, poate că nu va regreta că Dumnezeu i-a dat cinci prunci deodată...

*

Un manifest contra flirtului. — Mai multe ziare din Londra publică un interesant manifest redactat de un grup de intelectuali. E vorba de o acţiune întreprinsă contra flirtului.

In manifest se arată că flirtul este vorbărie goală şi că se pierde astfel timpul în mod inutil. Tinerii sînt sfătuiţi să renunţe la acest sport sentimental, întrucât — vorba englejilor — timpul este bani.

Este însă puţin probabil ca această acţiune să aibă succes, fiindcă, orice s'ar spune, flirtul are farmecul său special...

*

Sacrificiul unei mame.— La Avignon (Franţa) a fost găsit asasinat funcţionarul René Rossignol. După primele cercetări, s'a presupus că victima a fost ucisă de către soacră, care a descărcat două gloanţe de revolver. La interogator, soacra a recunoscut că este autoarea crimei şi în consecinţă a fost arestată.

Continuându-se însă ancheta, cazul a luat o întorsătură neaşteptată. S'a stabilit astfel că adevărata autoare a asasinatului este d-na Rossignol, soţia victimei. Mama acesteia însă a luat vina asupra ei, pentru a-şi salva fiica.

Sacrificiul mamei a rămas astfel inutil. In orce caz însă constitue un gest impresionant.

*

Cea mai mică orchestră. — Nu este vorba de orchestra cu cei mai puţini executanţi, ci cu cei mai tineri instrumentişti. O asemnnea orchestră a fost înghebată la o grădină de copii din Berlin.

Formaţia muzicală numără 18 executanţi, din care cei mai mici au împlinit abea doi ani, iar cei mai „bătrâni" n'au trecut de patru ani. Copiii cântă destul de frumos din vioară, clarinet, muzicuţe, tobe, etc. Iar profesoara îi acompaniază la pian.

Orchestra micuţilor a dat zilele trecute un concert la Berlin şi a obţinut un succes extraordinar.

ARTISTELE IEŞENE

D-na Gina Sandry-Bulandra
Şcoala şi debutul la Paris--Activitatea în ţară--Preferinţe şi proecte

Este o cinste pentru Teatrul Naţional din Iaşi, de a număra printre personalul său artistic pe d-na *Gina Sandry-Bulandra*, una din cele mai talentate artiste ai ţării noastre, care a repurtat răsunătoare succese atât pe scenele ţării cât şi pe acelea ale străinătăţii.

Noi ieşenii trebuie să fim mai ales mândri de calităţile acestei artiste care este una din fiicele oraşului nostru.

In faţa concetăţenilor să d-na *Gina Sandry-Bulandra*, se va prezenta în viitoare premieră *„Karl şi Ana"* a lui Leonhard Frank, în direcţia de scenă a scriitorului George Mihail Zamfirescu.

Având prilejul de a sta de vorbă cu d-na *Gina Sandry-Bulandra*, am rugat-o să ne spună câteva cuvinte despre activitatea d-sale teatrală.

Studiile la Paris

— *Unde v-aţi pregătit pentru arta dramatică?*

— In adevăr sunt ieşancă dar studiile mi le-am făcut la Paris cu maestrul Denis d'Inis, societar la Comedia Franceză, de la care am învăţat şi respectul pentru artă şi disciplina artistică, precum şi principiile de bază ale unui teatru ridicat la potenţa de manifestare şi de preocupare intelectuală în deosebi prin temperament.

D-na Gina Sandry-Bulandra

„Am fost mai mult atrasă de teatrul clasic, iubit cu tot neastâmpărul tinereţii pentru versul lui sonor, dar mai ales pentru toate sentimentele lui de generozitate şi de elan—sentimente transcrise de clasicişti şi de romanticii francezi.

De altfel eu însumi stihuitoare, am scos un volum de versuri tranceze sub titlul—*Litanies*—publicat la Lemevre în 1915.

Succesele de pe scenele pariziene...

— *Ce ne puteţi spune despre activitatea dv. teatrală din timpul şederii la Paris?*

— „La Paris fiind, am jucat mai mult în teatre'e de avantgardă la teatrul *„François Coppée"* din Poisy şi pentru diferite societăţi artistice.

„Deşi fusesem acceptată la *„Odeon"*, maestrul meu

Continuarea în pag. II-a

Zîmbetul zilei

redactat de ***I. Berg***

SIMFONIA GEAMURILOR
— CATEVA ASPECTE INEDITE —

Pe străzile Iaşului a avut loc un concert original. Instrumentele erau de piatră şi sticlă, iar bucata executată se poate intitula „Simfonia geamurilor".

In timpul acestui concert —probabil fiindcă a fost pregătit în pripă—s'au înregistrat şi câteva note false. De pildă:

D. dr. Ackerman s'a mutat acum câtva timp. In locuinţa d-sale s'a instalat un cetaţean creştin. După cum se obişnueşte, medicul a aşezat pe faţadă o firmă care indica: „Dr. S. Ackerman s'a mutat în strada X"... (nu vrem să-i facem reclamă gratuită!)

Manifestanţii însă, în graba lor, n'au văzut decât numele S. Ackerman scris pe firmă cu litere mai mari. Şi astfel au spart toate geamurile... locatarului creştin!

*

D. Traian Bratu, rectorul universităţii, se poate lăuda însă că el deţine recordul în această simfonie. I s'au spart geamurile de patru ori până acum.

Deaceia aflăm că d. Bratu a angajat un geamgiu cu luna, ca să-i revie mai ieftin. Totodată rectorul a dat ordin la casieria Universităţii, ca leafa d-sale să fie vărsată direct la fabrica de sticlărie Ilie Mendelsohn.

Credeam astfel că d. Ilie Mendelsohn trebuie să fie foarte satisfăcut. L-am văzut însă cam supărat.

— Şi d-taie ţi s'a stricat ceva?

— Da, domnule; Emil Bergher, concurentul meu, mi-a stricat... preţurile!

*

Intr'un colţ, o duduie se plânge:

— Mi-au spart totul, şi în faţă şi în dos.

In alt colţ, un evreu comentează:

— Nu ştiu dacă voiu fi despăgubit. Ştiu însă că sînt des păgubit!..

După tulburări

— Măi, Şmil, tu ce eşti acuma?

— Ce să fiu? Sânt devastat...

Medicii şi sindicalizarea
Protestul pacienţilor

Medicii ieşeni s'au sindicalizat. Operaţia a fost destul de grea, fiindcă era vorba de o epidemie nouă, foarte gravă. Boala se numeşte „criza-titei". Această boală se manifestă la unii acut, iar la alţii cronic.

Cum până în prezent nimeni n'a putut găsi un remediu contra „criza-titei", care din acest punct de vedere poate fi asemănată cu cancerul, medicii s'au strâns în sindicat, spre a combate flagelul cu puteri unite. Toţi au convenit că singurul tratament posibil se poate face pe punga pacienţilor. Astfel tot pacienţii vor trebui să înghită... hapul.

In acest scop sindicatul medical a fixat diferite taxe. De pildă:

Când bolnavul va fi vindecat, nu va plăti nimic, fiindcă medicii ştiu că aşa ceva nu se întâmplă niciodată. Dacă bolnavul rămâne cu un defect, va da medicului o pensie viageră, ca să-i ţie minte toată viaţa. Dacă bolnavul moare, toată moştenirea trece de drept sindicatului, întrucât medicii au provocat deschiderea succesiunii.

Bine înţeles, această acţiune a doctorilor ieşeni a provocat legitime nemulţumiri în rândurile pacienţilor. Se anunţă chiar câteva întruniri de protestare. Se va arăta cu acest prilej că pacientul nu vrea să fie *sindicat*, ci... *vindicat*!...

Noi credem însă că aceste proteste sânt inutile, având în vedere că sindicatul, fiind îngrijit de medici, trebuie să sucombe foarte curând!...

Oameni şi proverbe

Sînt unii oameni care au darul de a lansa expresii, ce rămîn apoi ca proverbe. Dăm câteva exemple posibile:

Cine sapă groapa altuia, e gropar.

Victor Eftimiu

Socoteala de acasă nu se potriveşte cu cea dela club.

Constantin Toma

Mielul blînd suge la două oi

Dr. Frühling

Ziua bună se cunoaşte după clienţi.

Ath. Gheorghiu
Directorul librăriei „Socec"

Nu aduce anul
Ce aduce banul

Emanoil Marcovici
Director de bancă

Cine fură azi un ou,
Mîni va fi ministrul nou.

Proverb popular

Ciolanul
— Fabula zilei —

Ia, un câne, ca toţi câinii,
In odaie cu stăpînii
Se'nvîrtea mereu subt masă,
Agitat, cu limba scoasă,
Şi tot aştepta'n zădar
Un ciolan uscat măcar.
Dar stăpînii, în bordei,
Nu aveau prea mult nici ei.
Astfel cinele flămînd
A pornit atunci pe rînd
Pela casele vecine,
Fiindcă foamea nu-i ruşine.
Şi aşa el a intrat
La un megieş bogat.
Pe acesta de curînd
L-a cam insultat lătrînd,
Dar acuma, ce să-i faci,
Trebueşte să te'mpaci!
Şi'n momentul cela critic,
Ca şi un transfug politic,
Animalul priceput
Pe vecin a început
Să-l privească, să-l atingă,
Să se gudure, să-l linga
Şi din ochi parcă să-i spue
Că alt om ca dânsul nu e.

Şi bogatul s'a gândit:
—„Cinele s'a pocăit;
Las'-să steie lîngă vatră,
Că de-acuma nu mai latră";
Şi c'un gest mărinimos,
I-a zvîrlit atunci un os.

Morala

Dacă eşti politician,
Ştii să capeţi un ciolan!

(Continuarea în pag II-a)

Pantaloni tricotați
Pool-overe p. școlari
Lingerie tricotată
Ciorapi de lână
Șosete de lână

TRINACO
FABRICA DE CIORAPI ȘI FLANELE

Depozitul fabricei: Iași str. Ștefan cel Mare No. 11

SA SE PREVINĂ ATACUL

CÂND INCEP SĂ SE RESIMTĂ JUNGHIURI foarte vii, nevralgii faciale sau intercostale, dureri surde în rinichi: când ne plângem de migrene, de insomnii, de crampe... inamicul este deja în cetate: acidul uric supraîncarcă sângele. Organele de eliminare (rinichiul și ficatul mai ales) nu mai funcționează normal.

NU TREBUE SĂ AȘTEPTAM. După cum toți medicii ordonă, trebue să se curețe sângele și celulele organismului de acest exces de toxine, cu ajutorul disolvantului perfect al acidului uric: URODONAL-ul.

O CURĂ REGULATĂ DE URODONAL va evita artriticului orice indispoziție de la început și mai ales maladiile grave cari urmează în general: arterio-scleroză, nefrită, uremie, apoplexie.

URODONAL-UL VA SCĂPA DE REUMATISME, PENTRU CĂ EL GONEȘTE OTRAVURILE DIN ORGANISM.

La farmacii și droguerii

Doamnelor!! Grație și eleganță obțineți comandându-vă la

CORSETARIA „ISSA“

din IAȘI, strada Ștefan cel Mare No. 10 (în curte)

Zîmbetul zilei

redactat de I. Berg

(Continuarea din pag. I-a)

Clipe vesele

— Pentru ce te-ai mutat după cinci luni?

— Am descoperit că locuința nu avea baie.

•

— Când mă voi însura, multe fete vor fi decepționate.

— Cum, vrei să te căsătorești cu mai multe deodată?...

•

— Aseară la cinematograf lumina n'a funcționat un sfert de ceas.

— Și a fost panică?

— Da; atunci când s'a reaprins lumina...

Ecouri

— Noul guvern a creiat unele ministere fără portofoliu. Se afirmă că titularii ar prefera portofoliu fără minister.

— In gramatica d-sale, d. profesor August Scriban spune că „brânza“ derivă din „zaberna“. Și noi care credeam că brânza derivă din lapte!..

— Ieri s'a înregistrat un fenomen curios la Iași. Nici un georgist n'a trecut la guvernamentali.

— In ultimele trei zile s'au vândut numeroase monocluri în localitate. Sînt singurele geamuri care au mai rămas în oraș...

La colegiile profesionale

Guvernul nu se amestecă în alegerea dela Camera de Comerț

Intre d-nii Gheorghiadi și Niculescu-Ritz — Atitudinea Cernăuților

Campania electorală în vederea alegerilor pentru colegiile profesionale la Iași, poate fi socotită ca începută.

Pentru locurile de senatori ai Camerelor de Comerț și industrie, circumscripția Iași, și-au depus candidatura d-nii N. Gheorghiadi și Niculescu-Ritz la secția comercială și Vihovici la secția industrială.

Candidații

D. N. Gheorghiadi, președintele Camerei de Comerț din localitate, are cele mai multe șanse, ținându-se seama că întotdeauna acest colegiu și-a manifestat dorința ca reprezentantul în Senatul țării să fie unul din președinții Camerelor de Comerț care votează în localitate și mai cu seamă cel al Camerei dela Iași.

Contra candidatul d-sale d. Niculescu Ritz, de la București, când a acceptat propunerea d-lui I. Botez de a i se pune candidatura la Iași, spera în concursul guvernului. Ori guvernul — după cum a și declarat categoric d. Victor Iamandi, subsecretar de stat la interne — nu se amestecă în treburile Camerei de Comerț și nu înțelege să sprijine candidatura unuia sau altuia.

Alegerea dela secția comercială s'ar baza deci pe forțele și simpatiile candidaților. Și precum am arătat în afară de Chișinău—care încă nu și-a fixat atitudinea—Camerele de Comerț din Bucovina, Basarabia și Moldova vor sprijini candidatura d-lui N. Gheorghiadi.

Atitudinea Cernăuților

D. N. Gheorghiadi, aflându-se la Cernăuți în interesul Creditului Urban, a vizitat și Camera de Comerț deacolo, unde se ținea o ședință a consiliului de ad-ție.

Inainte de deschiderea ședinței, d. Vihovici președintele Camerei de Comerț din Cernăuți a salutat prezența d-lui N. Gheorghiadi, președintele Camerei de Comerț din Iași și Leon Fischer, consilier, arătând că întodeauna Cernăuțiul și Iașul au colaborat pentru rezolvarea problemelor economice.

Terminând, d. Vilcovici a asigurat pe d. N. Gheorghiadi de tot concursul și devotamentul Camerei din capitala Bucovinei.

Consilierii au făcut o caldă manifestație de simpatie d-lui Gheorghiadi și L. Fischer.

Ieri, d. Gheorghiadi s'a reîntors în localitate.

C. VLAD

De închiriat

etajul II și III din imobilul fost Banca Dacia, parțial sau în total, cu calorifer, bun pentru cluburi, birouri, internate.

Adresa la proprietar Banca Centrală Cooperativă, Mărzescu 20.

Cronica spectacolelor

2 DECEMBRIE

Teatrul Național.— *„Iubirea la țară“* de Klabund.

Cinema Trianon. — *„Mater Dolorosa“*, film realizat de Abel Gance cu Samson Feinsilber; *„Vraja trupului“* cu Walace Beery. Jurnal *Fox*.

Sidoli.—*„Tainele trupului“* cu Elvira Popescu, *„Nagana“* cu Tala Birell. Jurnal *Paramount*.

Cinema Phoenix.— *„Dragostea crează moda“* cu Renate Muller și Georg Alexander; *„Emil și detectivii“*.

Cinema Roxy. — *„Luana, pasărea paradisului“* cu Dolores del Rio. Regia: King Vidor. Complectări: Opera muzicală *Simfonia vitezii*; Vânătoarea de crocodili, Pathe Jurnal, Miky la cabaret.

Bererla Luther.— Localul cel mai agreat. Muzică excelentă. Supeuri speciale după spectacol. Prețuri moderate. Barul din salonul de sus deschis zilnic.

x A sosit *Untură de Pește din Norvegia proaspătă*, recoltă nouă. La cerere preparăm *Emulsie de Untură de Pește* cu *Glicerofosfate, Iod, fer, fosfor* și *Mercur*. Toate cu gust plăcut și ușor la luat

Se recomandă cu succes în tratamentul, *furunculozei, scrofulozei, rachitismului, limfatismului, a slăbiciunei generale, sifilis* ca *depurativ natural neîntrecut*.

Depozit Farmacia Dr. D. Beceanu Piața Halei Iași.

Cinema „PHOENIX“

Astăzi

Extraordinarul program E'Alliance Cinematografique Europeene

Dragostea crează moda

cu Renate Muller și Georg Alexander

AL DOILEA FILM

Emil și Detectivii

film jucat de 150 de copilași

100 ani de căsnicie

Cazul rar din Jugoslavia

In satul Clinova din Jugoslavia s'a înregistrat un eveniment puțin obișnuit.

Zilele trecute, bătrînii Stoian și Ioika Dimitrievici, socotiți ca unii dintre cei mai în vrstă oameni din Europa, și-au serbat 100 ani de căsnicie. Ambii sînt în etate de cîte 118 ani și s'au căsătorit la 19 Noembre 1833.

Moșnegii se bucură de o bună stare de sănătate și își îngrijesc singuri gospodăria. La acest jubileu, ei au povestit numeroase întâmplări interesante din viața lor bogată în fapte și amintiri. Bătrînii au fost vizitați în acea zi de cîteva mii de persoane

DOI ELEVI

care vroiau să devie... gangsteri

Chișinău 2.— In gara locală au fost prinși aseară elevii Vastle Gorovenco și Teodor Bezacovschi, în etate de 11 și 12 ani, originari din Tighina.

Copiii au fugit de acasă cu scopul de a pleca în... Brazilia, unde sperau să devie... gangsteri!

Ambii au fost trimiși la urma lor.

Ancheta continuă

în legătură cu tulburările dela Iași

D. jude Triandaf, titularul Cab. I Instrucție, lucrează de ieri la Reg. 13 Inf., pentru anchetarea celor 43 legionari care s'au baricadat la Căminul Cultural Creștin.

Toată după amiaza de ieri s'au luat interogatorii. Ele vor continua azi dimineață, mâine și Luni, după care se va aviza la emiterea mandatelor de arestare.

La poliție, cercetează judecătorii de Instrucție dela cab. 3 și 4.

Ei interoghează pe arestații acuzați de devastările de pe străzi și de împușcarea ofițerului Niță.

Intre cei arestați, este și un evreu Rabinovici Itic Iacob contra căruia s'a deschis rechizitoriu de contravenție la legea Mărzescu.

•

Poliția a înaintat parchetului listele comercianților devastați cu ocaza ultimelor incidente. Sunt peste 300 de comercianți.

S'au spart câteva mii de geamuri.

Numai la Școala „Steaua“ s'au stricat 250 geamuri.

La imobilul Stern din str. Palat circa 60 geamuri.

Parastas la Chișinău

pentru victimele incidentelor extremiste

Chișinau 2. — Mai mulți studenți de la Facultatea de Teologie din localitate, împreună cu câțiva membrii ai „Gărzii de Fier“, s'au adunat eri la Catedrala Mitropolitană, unde s'a oficiat un parastas pentru camarazii Teodorescu și C. Niță.

După slujba religioasă, s'au ținut cuvântări în sfântul locaș de către studenții: Țepardel (redactor la „Calendarul“) și M. Stelescu.

Apoi studenții s'au îndreptat spre statuia lui Ștefan cel Mare, unde s'au ținut deasemenea cuvântări.

Incidente nu s'au înregistrat.

Coresp.

x La Dantzig, un comerciant anume Eika Ongorwicki a fost condamnat la doi ani închisoare, pentru o ofense aduse președintelui senatului din acel oraș.

Negustorul pedepsit, este originar din Rominia.

Galeriile Victoriei din București

ANUNȚA INTREAGA SA CLIENTELA DIN MOLDOVA ȘI BASARABIA

că a înființat în

Iași—Str. Ștefan cel Mare 8

(fosi mag. Setta)

Un mare depozit de **GALOȘI și ȘOȘONI**

marca mondială *Rezitrust și Ardal*

RAION SPECIAL PENTRU DETAIL

CU PREȚURI DE FABRICA

LA MAGAZINUL

S. Rădulescu din Iași

Str. Lăpușneanu 26

se repară galoși și soșoni

de orice culoare —cu prețuri extrem de reduse

Reușita reparațiilor se garantează

„Căpetenia Nogi“

e ultimul volum apărut din „Aventurile submarinului Dox“. Cereți pretutindeni No. 28 „Dox“. 68 pagini Lei 5.

CEREȚI DELICIOSUL

MUȘTAR CU MUST

LA PRINCIPALELE BACANII ȘI MAGAZINE DE MEZELURI

Dep. general Farmacia WERNER-Iași

Toată lumea poartă

CELE MAI BUNE
CELE MAI MODERNE

Șoșoni și Galoși

Riga Quadrat

CONSTIPAȚIA

ESTE CAUZA MÂNCĂRIMILOR COȘURILOR PE TRUP și FAȚĂ

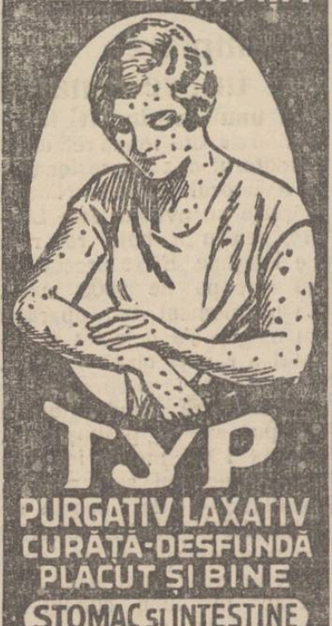

TYP

PURGATIV LAXATIV

CURĂȚĂ-DESFUNDĂ PLĂCUT ȘI BINE

STOMAC ȘI INTESTINE

Cinema Sidoli

Astăzi și mâine

Formidabilul program de mare spectacol

Taina Trupului

cu Elvira Popescu

— și —

NAGANA

Colosalul film erotic cu

TALA BIRELL

Complectare

Jurnal sonor Paramount

Quadrat Riga

ARTISTELE IEȘENE

D-na Gina Sandry-Bulandra

Școala și debutul la Paris--Activitatea în țară--Preferințe și proecte

(Continuarea din pagina I-a)

m-a sfătuit și bine a făcut, să încerc destinul teatrelor de avant-gardă, unde am cunoscut și am jucat într'un repertoriu foarte variat și sub auspiciile unor regisori servind câteva principii de artă avansată.

Pe scenele românești

— *Dar despre activitatea de pe scena românească?*

— „Dela Paris m'am întors în țară în anul 1920, când am debutat în compania dramatică a d-lui Tony Bulandra, care juca atunci la teatrul *„Regina Maria“* din București.

Piesa de debut a fost *„Refugiul“* de Dario Nicodemi.

— In compania lui Tonny Bulandra am stat până în anul 1924. Am jucat în acest timp teatru modern și clasic și în special în piesele *„Cidul“*, *„Hero și Leandru“*, *„Prometeu“*, *„Umbra“*, *„Samson“*, *„Frou-Frou“*, *„Hoții“*, *„Clopoțelul de alarmă“*, *„Rafles“* etc.

Societară a Naționalului din Cernăuți

După o stagiune la Cluj, am plecat la Cernăuți, unde am fost societară a Naționalului bucovinean și profesoară la conservatorul din Cernăuți.

Am jucat tot așa, un repertoriu modern și clasic.

Inainte de a veni la Iași, am fost 2 ani în compania Bulandra la București, unde am jucat *„Juda“* de Bernstein alături de Storin și în urmă am făcut un popas de 2 ani la Chișinău.

La Iași

— *Ce proiecte aveți în ceace privește activitatea dv. artistică pe scena Naționalului nostru?*

— In fața spectatorilor ieșeni voiu debuta anul acesta în rolul principal femenin din piesa *„Karl și Ana“*.

E un rol foarte potrivit pentru temperamentul și pentru posibilitățile mele artistice, în drama în sine a lui Leonhard Frank mă interesează foarte mult sufletul de umanitate și mai ales problemele psihologice.

Cu d. George Mihail Zamfirescu care pune piesa în scenă am avut prilejul să lucrez și la Cernăuți, și sper că pe scena teatrului moldovenesc vom reuși să realizăm un vis comun: să jucăm și o piesă modernă, cu lumini, cu atmosferă mai limpede și cu oameni așa cum îi întâlnim uneori pe stradă, sinceri, gentili și mai ușor de înțeles pentru massa spectatorilor.

Repertoriul preferat

— *In ce piese ați dori să jucați?*

— Mi-ar face o deosebită plăcere să pot juca în Iași în puternica dramă *„Ecaterina Ivanova“* a lui Leonida Andriev, în drama tot așa de actuală având în vedere substratul psihologic al eroinei *„Mollma tinereții“*, piesa teatrală a lui Du Vernois *„La fuge“* și mai ales în capo d'opera lui B. Schw, *„Sfânta Ioana“*.

Rolul titular îl studiez de optiva ani și nu ar fi decât un prilej fericit să oferim spectatorilor ieșeni o reprezentație de mare ampioare.

Cred că în urma acestei convorbiri, în care a fost trecută în revistă bogata și variata activitate artistică a d-nei *Gina Sandry Bulandra*, e inutil să facem o altă prezentare.

Rex

COMBATEREA BOLILOR VENERICE

Supravegherea prostituţiei — Măsurile organelor sanitare din Iaşi

Prostituţia şi toate anexele sale au pus din nou pe gânduri autorităţile sanitare locale.

Primejdia bolilor venerice

In afara de controlul poliţienesc şi sanitar al caselor semi-oficiale în care se practică amorul cu tarif, organele sanitare au de luptat cu prostituţia clandestină încuibată în toate cartierele Iaşului şi care favorizează întinderea bolilor venerice.

Măsuri în localuri

In limitele legei actuale, serviciul sanitar în colaborare cu oficiul de combaterep bolilor venerice, a hotărât punerea în aplicare a unor măsuri menite să aducă îmbunătăţirea situaţiei de astăzi.

Astfel în primul rând s'a decis intensificarea controlului.

Totodată s'a pus în aplicare şi o altă măsură bună. Din ordinul serviciului sanitar al municipiului, s'au afişat în toate „camerele" în care se practică prostituţia, o serie de sfaturi sanitare pentru prevenirea bolilor.

Aceste poveţe trebuesc afişate în mod obligatoriu.

D. dr. Cădere, medicul şef al oraşului va cerceta personal executarea.

Totodată s'a dispus ca în asemenea locuri să se găsiască în permanenţă substanţele profilactice prevăzute în regulamentul de combaterea bolelor sexuale.

Stârpirea clandestinismului

Serviciul sanitar aduce la cunoştinţa publicului şi roagă pe cei interesaţi în cauză, să ştie că autoritatea sanitară are dreptul de a impune măsurile prevăzute în regulamentul de combatere a acestor boli, nu numai faţă de acele persoane, care în mod notoriu practică prostituţia, dar şi acelor persoane, care prin profesiunea lor sunt susceptibile de a practica prostituţia şi asupra cărora există informaţiuni că ar practica sub orice formă această meserie.

Examenul medical al servitorilor

Se atrage atenţia publicului asupra faptului că servitorii şi servitoarele de orce categorie, trebue să fie supuşi examenului medical înainte de a fi primiţi în slujbă.

Aceasta, deoarece există posibilitatea ca prin natura serviciului pe care-l îndeplinesc, să răspândiască bolile venerice.

Chestiunea alăptării pruncilor

Părinţii care îşi încredinţează copiii spre alăptare la doici, sânt înştiinţaţi că sânt datori de a se conforma dispoziţiilor legii sanitare.

Nici o mamă nu poate fi angajată ca doică înainte de a fi făcut dovada că copilul său stă sub controlul unei instituţiuni de ocrotire, sau este încredinţat unei persone care va asigura îngrijirea lui.

Alăptarea prin doică nu este permisă de cât în urma unei examinări medicale a doicii, a sugarului şi a părinţilor acestuia.

Sancţiunile sînt aspre.

Articolul 14 din Regulamentul pentru combaterea bolilor venerice sună astfel:

„Părinţii care vor încredinţa unei doici, copilul lor ştiut sifilitic, sunt pasibili în caz de contaminare a doicii, de o pedeapsă dela 3 luni până la 1 an închisoare, plus despăgubiri civile.

„Aceleaşi măsuri se vor aplica şi femeii care ştiindu-se sifilitică, se angajează ca doică şi contaminează un sugar sănătos".

*

Până la întocmirea unei noui legiuiri în materie, măs. hotărâte de serviciul sanitar împreună cu oficiul de combaterea bolilor venerice de subt conducerea d-lui prof. Mironescu, sânt binevenite şi vor remedia măcar în parte situaţiei de astăzi.

Kst.

x **Tusa şi Răguşeala** în bronchite gripale dispar repede cu **Pastilele de Eucalipt Benzomentolate Dr. Rătianu** aprobate de Consiliul Sanitar Superior. Indicate în toate afecţiunile pulmonare, laringite, astmă, dezinfectează plămânii, uşurând respiraţia. Depozit Farmacia Dr. Rătianu Iaşi.

Conservatorul rămîne Academie

şi se organizează după norme universitare

Academia de muzică din localitate a repurtat un succes, care o concretizează definitiv ca instituţie universitară.

In adevăr ministrul Instrucţiunii a confirmat ca rector pe d. Mihai Codreanu, ales în unanimitate de corpul profesoral.

Dar mai mult; ministerul a aprobat ca titlul şcolii să fie cel de Academie, aşa că organizarea şi funcţionarea au rămas definitive.

In baza acestui regulament, Academia va proceda la organizarea nouă a secţiunilor, după norma pe care o urmează şi universitatea. Academia va avea patru *decanate*, cu decani şi prodecani.

Interesant! — Dar mai bine ar avea fonduri suficiente, pentru o bună funcţionare...

DAN

Caravana Milosteniei porneşte la drum

Se vor strînge bani şi obiecte pentru nevoiaşii Iaşului

Schimbarea dela Primărie a întrerupt temporar activitatea doamnelor din Iaşi, care în preajma sărbătorilor Crăciunului se îngrijesc de populaţia nevoiaşă.

Eri după amează „Caravana milosteniei" şi-a reluat însă şedinţele.

Intrunirea a avut loc în cabinetul d-lui primar Vasiliu-Voina şi a fost prezidată d-na Elena C. Meissner.

Medicul şef al oraşului d. dr. *N. Cădere* a propus, ca anul acesta, să nu se colecteze îmbrăcăminte, încălţăminte etc. dela donatori, întrucât oraşul este bântuit de ep demii. Să se ceară numai ajutoare în bani.

După aceasta, d. *Vasiliu-Voina* a evidenţiat în cuvinte frumoase fapta doamnelor ieşene şi a subliniat contribuţia municipiului: 40.000 lei în numerar; 30 vagoane lemne transportate la domiciliul ajutoraţilor. Primarul a mai promis un demers pe lângă întreprinderile ieşene, care au datoria de a ajuta pe nevoiaşi.

D-na *Elena C. Meissner* a făcut un expozeu, evidenţiind rolul „Caravanei milosteniei" şi importanţa operei desfăşurate.

A cerut şi în acest an, discreţie în jurul ajutoarelor care trebuiesc acordate anumitor persoane.

D-na *Hefter* a propus ca dela magazine sau fabrici să se primească obolul şi în materiale, nu numai în numerar.

Cum sărbătorile bat la uşă, de Luni comisiunile vor începe raitele prin oraş. Se vor strînge numai bani şi numai obiecte noui, nefntrebuinţate încă.

p. gr.

x In clinicile somităţilor medicale „DALIN" este recunoscut ca cel mai bun antinevraigic. Puternic şi nevătămător. Vindecă: *dureri de cap, nevralgii, junghiuri, gripă, răceli, guturai* etc. Dalin este aprobat de Serv. Sanitar Superior cu No. 39587 din 22 Iunie 1932.
De găsit la toate Farmaciile. 2

INFORMAŢIUNI

x Din cauza unui defect la conducta de apă de la Timişeşti, apa se va distribui astăzi Sâmbătă de la ora 5—7 seara.

x La spitalul Sft. Spiridon, în clinica d-lui prof. dr. Tănăsescu, s'a efectuat ieri o transfuzie de sânge unei copile, recent operată de apendicită purulentă.

In urma transfuziei, copila, fiica unui milionar din Roman, se află într'o stare mulţumitoare.

x După o suspendare de 15 zile, reapare mâine ziarul „Cuvântul Basarabiei". Ziarul se va vinde cu 2 lei.

x Mâine Duminică are loc la Bucureşti în sala şcoalei primare No. 28 din Calea Griviţei, adunarea generală a membrilor asociaţiei generale c. f. r. „Unirea", cu scopul de a se alege un nou consiliu de administraţie.

Din Iaşi vor pleca d-nii Neculai Atanasiu, preşedintele filialei, Pangrati Gh, Popescu Vasile, Corduneanu şi Cornicioiu, membrii în consiliu.

x Ziarul „Tempo" din Bucureşti a anunţat că şi „Opinia" a înregistrat zvonul că evreii din Iaşi intenţionează să se adreseze Ligii Naţiunilor.

„Tempo" n'a fost bine informat. Noi n'am înregistrat un asemenea zvon, care de altfel nu putea fi adevărat. Comunitatea israelită a dat un comunicat, prin care desminte în modul cel mai categoric versiunea fantezistă cu demersul la Geneva.

x La Cabinetul II instrucţie, s'au ascultat ieri mai mulţi elevi ai liceului Naţional, spre a da lămuriri în legătură cu acuzaţia ce se aduce la trei colegi ai lor, de a fi făcut propagandă comunistă la şcoală.

x In Bulev. Ferdinand, cotiugarul d-lui V. Atanasiu din Bul. Brătianu 73 s'a ciocnit cu tramvaiul 48 Abator. Ambele vehicule au suferit avarii.

x *Câte un început de incendiu* s'a înregistrat la d-nii Iancu Şafe din str. Socola 45 şi B. Moscovici din str. A. Panu 51.

x Intrucât d. ajutor de primar Em. Diaconescu a lipsit eri din localitate, în locul d-sale d. dr. Frühling a oficiat mai multe căsătorii civile.

Pensionarii şi alegerile

Primim:

Comitetul de conducere a Blocului pensionarilor din Iaşi, faţă cu preocupările serioase ce le are despre interesele superioare ale ţării şi faţă cu răspunderea ce poartă asupra organizării temeinice a blocului prin cimentarea legăturilor sufleteşti între toţi pensionarii, în şedinţa de ieri, 1 Dec. a hotărât următoarele:

a) Pentru alegerile ce urmează a se face în Decemvrie, membrii solidari ai Blocului înţeleg să-şi păstreze deplina libertate în exercitarea dreptului lor cetăţenesc de vot, la Cameră şi Senat, aşa cum le dictează conştiinţa asupra nevoilor actuale ale ţării.

b) Pensionarii vor păstra o sinceră şi frămică recunoştinţă guvernului şi reprezentanţilor naţiunii, cari vor apăra şi realiza dreptele lor revendicări şi în primul loc: **Plata restanţelor pe 1931 şi 1932**, în bani, pentru a-şi putea plăti datoriile lor contractate în lunele de cumplite suferinţi, rămaşi fără mijloace de existenţă.

Cu chipul acesta, vor fi cruţaţi şi de suferinţa ce le provoacă suspectarea de către creditorii noştri, *cinstea statului* pe cari foştii săi slujitori l'au servit o întreagă viaţă, cu devotament şi credinţă.

Azi la Cinema ROXY Cel mai bun film exotic acompaniat de muzică, dansuri şi cântece havaiene

„LUANA" Pasărea Paradisului

de King Vidor cu frumoasa mexicană plină de temperament DOLORES DEL RIO

Un roman al dragostei oprite... pe malurile vrăjite unde sângele clocoteşte în vine... Omul e liber şi iubirea nu găseşte frâne

Simfonia Vitezei - Vânătoarea de crocodili şi Miky completează bogatul program.

Intrarea generală 15 lei. Duminica dimineaţa acelaş program numai 8 lei — Sala bine încălzită.

TESTA

COMBATE

DURERI DE CAP - MIGRENE

NEVRALGII-DURERI DE DINŢI

RĂCELI-GRIPĂ-JUNGHIURI

IN FARMACII ŞI DROGUERII

E. MARVAN

Bibliografie

„Pe marginea contractului suedez" de ing. *I. Andriescu-Cale*, răspuns d-lor ingineri Gh. Nicolau, N. Hoisescu şi N. Proliri.

D. inginer inspector-general I. Andriescu-Cale discută, în acest volum, faimoasa problemă a contractului pentru drumuri. Distinsul nostru concetăţean mânueşte cu claritate chestiunile de specialitate tehnică, dovedind mare erudiţie, argumentare logică şi o dibace vervă politică.

*

„Fătâna cu chipuri" roman de *N. Davidescu.*

D. Davidescu este un poet consacrat şi un literat fin, având multă rutină în arta scrisului. Opera sa este fecundă şi plină de distincţie artistică.

Acest nou roman îmbină originalitatea inspiraţiei, cu puterea de analiză psihologică şi cu cizelarea stilistică.

Editura „Naţionala - Ciornei"; preţul 70 lei.

*

„Viaţa Monahală" No. 9, revistă lunară tipărită sub îngrijirea şcoalei călugăreşti de la *Mânăstirea Cetăţuia* (Iaşi).

In acest număr, P. C. Arhimandrit Theodosie Bonteanu discută cu competinţă chestiunea alegerilor de Episcopi, şi analizează cazul P. S. Dionisie de la Cetatea-Albă.

Mai colaborează Protosinghelul Arsenie, monahul Emilian Lutrati, ierodiacon Justinian Florea, Veniamin Monahul etc.

De remarcat o interesantă discuţie asupra trânsmiterei slujbei religioase prin radio.

Un sector naţional-ţărănist

a trecut la liberali

Zilnic se înregistrează la clubul guvernamental zeci de înscrieri noui.

Astfel fruntaşii sectorului naţional-ţărănist Frumoasa au cerut înscrierea în partidul liberal. Acest sector era condus de d. P. Bogdan, fost primar.

Mâine Duminică după amează la ora 3, vu avea loc în fostul local al sectorului naţional-ţărănesc solemnitatea trecerei la liberali. In acest scop firma a fost schimbată.

La adunarea de mâine vor lua cuvântul d-nii: Vasiliu-Voina, av. Celcovschi, C. Mihailescu etc.

Quadral Riga

Ecou muzical

Din Bucureşti primim ştirea că tânărul *Matei E. Socor*, cunoscut şi mult apreciat în lumea muzicală, a primit din partea direcţiunii *Filarmonicei* din Bucureşti, invitaţia de a dirija concertul Simfonic de *Duminică 10 Decembrie.*

In program figurează Simfonia II-a de Beethoven, Uverlura din Freischütz (de *Weber*) şi muzică modernă din Bela Bartock, Hindemith şi Rogalschi.

Concertul fiind difuzat de Radio-Bucureşti *(ora 11 a. m.)* vom suzi şi noi acest interesant debut, căruia i se prevede un mare succes.

Menţionăm că *Matei Socor*, fiul cunoscutului ziarist *Em. Socor*, are la activul său serioase studii muzicale în *Lipsca* şi *Paris*, unde a absolvit cursurile de dirijor la cei mai reputaţi maeştri de acolo.

Vom reveni asupra acestui eveniment artistic.

W.

Informaţiuni

x **Festival — Duminică 3 Decembrie a. c. ora 3 jum. p. m. va avea loc în sala Ateneului Tătăraşi un frumos festival artistic cultural organizat de corul Bisericei „Buna Vestire" din Iaşi.**

Va conferenţia s. s. pr. Cicerone Iordăchescu — prof. univ.-tratând despre: Cilpe de recreaţie din vechiul scris creştin".

In partea artistică: Corul Bisericei „Buna Vestire" dirijat de d. Toma Carp; i trio coarde format din: D-nii G. Pascu, G. Garofă şi D-ra M. Cătulescu; solo voce D-nii G. Busuioc şi N. Nicolau; solo vioară D-n. G. Pascu; recitări D-ra E. Ender. etc.

x **Convocare.** — Membrii Cooperativei de Consum Simion Bărnuţiu di str. Tătăraşi 3 Iaşi, sunt convocaţi în adunare generală extraordinară pe ziua de 16 Decembrie a. c. ora 10 a. m. în localul Ateneului Popular Tătăraşi. In cazul neprezentării numărului legal de membri, adunarea se va ţine în ziua de 23 Decembrie a. c. ora 10 a. m. în acelaş local, când se va ţine cu orice număr de membri.—Membrii iniţiatori şi fondatori.

x Un grup de 16 studenţi a luat aseară masa la restaurantul „Azuga". Apoi studenţii s'au îndreptat în corpore spre căminul din str. Carol, cântând pe tot parcursul. Manifestaţia a decurs în ordine.

Abonaţi-vă la ziarul „OPINIA"

Familia Eraclide, aduce vie-le ei mulţumiri, tuturor acelora care prin telegrame cărţi de vizite, scrisori şi au manifestat regretele lor la durerea ce a avut prin perderea regretatei mame

MARIE L. ERACLIDE

precum şi tuturor acelor cari au participat personal la înmormântare.

Ieşenilor încordaţi-vă nervii pe săptămâna viitoare

La ROXY

Matchul de Box

CARNERA SCHAAF

supliment la grandiosul film

RAZBOI şi PACE

DEPOZITUL FABRICEI DE TRICOTAGE

„MINKA"

DIN STR. ŞTEFAN CEL MARE 41

vis a vis de Mitropolie

SOLDEAZA întregul STOC de TRICOTAGE

cu preţuri de sacrificiu

LA DEPOZITUL

LUPU STANESCU

Strada Pantelimon No. 17

a sosit un mare transport de:

COCS SILEZIAN pentru calorifere şi sobe

ANTRACIT SILEZIAN

BRICHETE

special pentru sobe de teracotă

CARBUNI PENTRU FORJE

Restaurantul Vegetarian Vienez

(de lângă Bragadiru)

anunţă onor. clientelă că a renovat complect restaurantul şi a adus o bucătăreasă speciala din Cernăuţi, care prepară bucate excelente vegetariene, etc. toate gătite cu unt proaspăt, cu gust precum şi un maistru coletar.

Zilnic prăjituri proaspete

Primim comenzi pentru sărbatori cu preţuri după putinţa fiecăruia.

Domnii funcţionari şi funcţionare şi studenţi se bucură de reducere.

INFORMAŢIUNI

x Pentru ca să aveţi un sânge tânăr, un creer limpede şi rezistenţă fizică, faceţi o cură cu URPDONAL timp de 10 zile în fiece lună. In timpul iernei când caloriferele, becurile de gaz aerian etc. ard, oxidul de carbon pluteşte în permanenţă în jurul nostru, mai ales în marile oraşe. Pentru a vă proteja, este necesar a lua URODONAL care desintoxichează sângele dând vitalitate organismului.

Contra durerilor hemoroidale supozitoarele „Anusol-GOEDECKE" au întotdeauna un efect minunat de bine făcător. De mai bine de 30 ani „Anusol-ul" este recomandat de numeroşi medici din toate ţările şi nenumărate sunt cazurile în cari acest remediu a salvat pacienţii desnădăjduiţi.

Supozitoarele „Anusol" aduc imediat uşurare atât de dorită şi înlătură foarte curând durerile hemoroidale deseori îngrozitoare. Intrebuinţarea este simplă, curată, nu este costisitoare şi nu întrerupe dela ocupaţia zilnică. A se cere la farmacii textual „Supozitoare Anusol-Goedecke", în cutie originală roşie plombată de fabrică

x Vizitaţi filiala magazinului „Cuibul Păsărilor" din str. Ştefan cel Mare No. 14 care este bine asortată şi vinde eftin.

Mica Publicitate

D-R. A. SOCOLOVSCHI, nas, gât, urechi, s'a mutat Cuza-Vodă 42 (casa Cristofor) Cons. 8 jum.-9 jum. 12-2 4-7.

Doctor Hoffmann consultă boli nervoase şi nutriţie str. George Enescu 2.

VATELINA, lână pentru Pool-Owere, bumbac pescăresc vinde eftin „La Waldman"—Hala.

CAUT tânăr serios ca platzagent. Oferte serise la ziar sub: Activ.

AGENDE 1934 vinde „*Librăria Universală*" din strada Ştefan cel Mare 8, cu prdţuri foarte reduse.

SE COPIAZA acte la maşina de scris, cu preţuri excepţional de eftine; asemenea copiez cursuri universitare f. exact şi prompt. Amalia Feldsohn strada Anastasie Panu 82.

REGISTRE COMERCIALE cu preţuri eftine vinde numai „*Librăria Universala*" str. Ştefan cel Mare 8.

FATA la bufet se caută spre imediată angajare la Cinema Trianon.

DE INCHIRIAT o camera elegant mobilată cu tot confortul, în centrul oraşului. Acces telefon. Adresa la ziar.

Ieşeni or încordaţi-vă nervii pe săptămâna viitoare

La ROXY

Matchul de Box

CARNERA-SCHAAF

supliment la grandiosul film

RAZBOI şi PACE

NOAPTEA ISPITELOR

cu ELISSA LANDI

Luni la SIDOLI

LUNI LA SIDOLI

REGELE ŢIGANILOR

operetă celebră a melodii divine--cântată de mexicanul Jose Moyica

A SOSIT

— la —

Fraţii Wachtel

Cocs Silezian, maşini de gătit şi Patine Parol

ULTIMA ORĂ

Un strălucit răspuns al d-lui Maniu

la uneltirile contelui Şt. Bethlen

Ardealul unit pentru totdeauna cu România

Cluj 2.—O delegaţie de studenţi de la toate universităţile din ţară, a vizitat pe d. Iuliu Maniu la Bădăcin şi i-au prezintat felicitări cu prilejul împlinirei a 15 ani de la unirea Ardealului cu România.

D. Maniu a mulţumit şi apoi a făcut o frumoasă declaraţiune, ca răspuns la acţiunea revizionistă a fostului prim-ministru maghiar contele Ştefan Bethlen.

— Sântem hotărâţi a apăra cu tărie Unirea neamului românesc; şi ne gîndim cu milă la slăbiciunea argumentelor adversarilor noştri.

Nici d. Şt. Bethlen n'a avut îndrăzneala să ceară mai mult ca autonomia Ardealului; căci şi revizioniştii văd absurditatea unei alipiri a Ardealului la

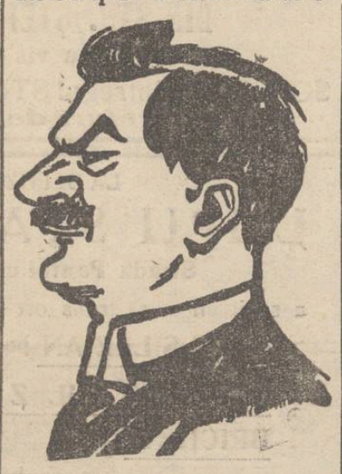

D. Iuliu Maniu

Ungaria.

Cât despre „autonomie", ar fi anachronică acum cînd s'ar pune problema tocmai a unei mari federaţii a Europei centrale, pentru combaterea crizei economice.

Autonomia este anachronică şi imposibilă.

Orce pretenţii revizioniste trebuesc imediat respinse.

Ardealul şi Banatul nu se află în posesia României, în baza tratatelor de pace, *ci s'au unit prin liberă voinţă, în hotărârea naţională dela Alba-Iulia;* şi s'au unit prin jertfe comune şi prin spiritul de sacrificiu al neamului romînesc de pretutindeni.

„Blocul cetăţenesc"

candidează la Iaşi

Pe ziua de eri s'a mai depus o listă de candidaţi pentru Cameră, la Tribunalul local.

„Blocul cetăţenesc pentru Mântuirea ţării" a depus o listă în cap cu d. prof. Gr. Forţu preşedintele blocului.

Lista a fost complectată în modul următor:

D. Gr. Forţu, d. colonel I. Zamfirescu, prof. Al. Alexandrescu, col. I. Costinescu, ing. Arginel Popescu, cpt. Gr. Ianovici, prof. Gr. Ştefănescu şi fct. N. Grigorescu

Lista are un semn mai bizar ca al „Gărzii de fer": câteva linii înforchiate ciudat.

Zilele acestea va sosi în localitate d. Gr. Forţu pentru a participa la propaganda electorală. *Rep.*

x **Crema Miraculoasă** distruge petele de pe obraz, albeşte şi catifelează pielea, dându-i o fineţă deosebită şi un parfum delicios. Depozit Farmacia Dr. Rătianu, str. Cuza Vodă 48. Se trimite contra ramburs ori unde s'ar cere.

Informaţii

x *Ministerul instrucţiunei publice a primit demisia d-lui Ionel Teodoreanu, din postul de director al Teatrului Naţional.*

Pe ziua de 1 Decembrie a fost numit director d. Emil Serghie.

Instalarea noului director se va produce Marţi 5 crt.

x Primăria a pus în disponibilitate 78 diurnişti.

Numiri noui s'au facut, fiind în prezent, numai patru.

x Dl. inspector Neculai Atanasiu, şeful gării Iaşi, în calitate de preşedinte al „Asociaţiei copiilor de ceferişti", a trimis o cerere direcţiei generale c.f.r. prin cari solicită a se acorda o reducere de 75 la sută din tarif, pentru fiii de ceferişti, studenţi.

Dat fiind faptul că salariile ceferiştilor sunt scăzute, se speră că cererea d-lui Atanasiu va fi admisă.

x **Enoriaşii sinagogii avocat B. Jurist din str. Ştefan cel Mare au oficiat azi dimineaţa o rugăminte pentru sănătatea distinsului nostru concetăţean d. avocat Omer Popovici care se află puţin suferind.**

Rugăciunea a fost oficiată la cererea comerciantului ieşan d. David Schvartz din str. Mărzescu, cu asentimentul întregei obşti.

x La comisia I-a a fost adus un câine de vânătoare cu pete cafenii pe corp, ce a fost găsit în str. Toma Cozma.

x *Conflictul dela Teatrul Naţional* a fost aplanat, artistul Tudor Călin prezintându-se la repetiţie. Consiliul de administraţie întrunit în şedinţă azi la amiază, s'a ocupat şi de cazul d-lui Călin.

Premiera dramei „Karl şi Ana" va avea loc Marţi seara.

x **Consiliul de Război.**— Eri după amează a continuat la Consiliul de război judecarea procesului de spionaj intentat tinerei Roza Fux şi complicilor ei.

Aseară s'a dat următoarea sentinţă:

Roza Fux 9 ani muncă silnică; Strul Sapojnic 8 ani; H. Peisich 5 ani recluziune. Cel de al patrulea inculpat, tânărul Finchelştein a fost achitat.

Condamnaţii au făcut recurs.

x **Astăzi urma să aibă loc la Iaşi un parastas pentru legionarii Teodorescu şi Niţă Constantin.**

Dl Corneliu Z. Codreanu a telefonat dela Bucureşti ca parastasul să fie amânat.

x Astăzi se va ancheta de către autorităţile bisericeşti, plângerea făcută de d-nii av. Eug. Marinescu, Const. Marcopol şi căp. Rotaru, (în calitate de epitropii ai bisericei Bărboi), contra părintelui Oniceanu, parohul bisericei, pe motiv că n'a cunoscut pe epitropi şi pe consilieri mai bine de un an.

Formidabilul Film

SPIONAJ

contra

SPIONAJ

cu

Albert Bassermann-Haus Albers şi Olga Tschekowa

de Marţi la **PHOENIX**

ORA 3

Drama pasională din Bucureşti

Un fost plutonier îşi împuşcă concubina, pe amantul ei şi apoi încearcă să se sinucidă

Buc. 2.—O impresionantă dramă amoroasă s'a întâmplat astăzi dimineaţă în Fundătura Bucicului No. 5, din Bucureşti. Fostul plutonier Constantin Negrescu în etate de 56 ani, remisese acum câtva tim văduv împreună cu şase copii.

De curând s'a îndrăgostit şi a convieţuit cu o doamnă Maria Marinescu, în etate de 42 ani.

De câteva zile plutonierul Negoescu îşi bănuia concubina.

Iar astăzi dimineaţă a surprins-o în intimitate cu tânărul Alexandru Burcă. Înfuriat, fostul plutonier a scos un revolver şi a descărcat mai multe gloanţe asupra Mariei şi a lui Burcă.

Ambii au încetat din viaţă. Apoi Negoescu a încercat să se sinucidă, trăgându-şi un foc de revolver în cap. Starea lui este îngrijorătoare.

Guvernul francez în faţa Camerei

Paris 2.— Noul guvern Chautemps s'a prezentat azi dimineaţă în faţa Camerii şi a cerut amânarea proectului financiar. Pe această temă guvernul va pune chestiunea de încredere în şedinţa de azi după amiază.

Un vapor sovietic eşuiază la coasta Turciei

Istambul 2.—Un vapor sovietic a eşuat în apropiere de coasta turcească. In timpul operaţiilor de salvare 7 mateloţi au murit în valuri.

DIVERSE

Berlin 2. — Mareşalul Hidenburg, după propunerea lui Hitler a numit ca miniştri fără portofoliu pe fruntaşii naţ-socialişti Hess şi Röhm.

— Belgrad 2,—In toată Jugo-Slavia domneşte timp de iarnă aspră. Din cauza viscolului puternic s'au înregistrat înzepeziri de trenuri. Câteva persoane au murit degerate.

Mănuşi, fulare de lână şi de mătasă,

cumpăraţi la „Eduard"

Mâine Duminică dimineaţă

Numai Lei 8

Intrare generală p. fiecare

La cinema ROXY

se reprezintă complect acelaş program de după masă

Luana Pasărea Paradisului

cu Dolorel del Rio

Simfonia Vitezei

operă muzicală

Vânătoarea de crocodili

Pathe Journal şi Micky la şcoală

O AUDIŢIE

clară şi puternică de radio

o obţineţi numai, preschimbând lămpile D-tră vechi din aparat cu

In depozit la

Auto Radio Mercur

str. Lăpuşneanu 18

DOCTOR

SOLO SCHREIFEL

BOLI INTERNE, PIELE, VENERICE, SIFILIS

Raze Ultraviolete, Diathermie, Analize de sînge

Consultaţii şi tratamente zilnic între 8-11 şi 2-9 seara

Strada Anastasie Panu 70 (vis-a-vis de Palatul Ad-tiv)

ATENŢIUNE

Numai 10 zile

Celebrul Prezicător

Ghandi M. I.

STUDIAT IN EGIPT

Face pentru toată omenirea o minune cum nu s'a mai auzit prezicându-vă exact şi scăpându-vă de suferinţe, boale sufleteşti. Consult după metoda indiană

TRECUTUL

PREZENTUL

şi VIITORUL

La vârsta de 18 ani la începutul studiului a prezis la Chişinău Colonelului Serghief distrugerea împărăţiei ruseşti.

La Viena în 1926 a prezis Regelui Spaniei detronarea.

In 1929 la Curtea Regală din Balcic a indicat cu precizie uimitoare reintoarcerea Regelui Carol II.

In schimbul marelor evenimente îndeplinite posedă autorizaţia dela Onor Ministerul de Interne, precum şi 24 sigili dela autorităţile din diferite centre ale Ţării.

Timp de un an cât am stat la Galaţi a fost consultat de cea mai bună societate, având dovezi de realizarea prezicerilor făcute

Singurul prezicător care a indicat personal d-lui M. Schayes din Reni moartea casierului Mirianscky.

Am pus un onorar destul de accesibil spre a putea fi vizitat de cei mai modeşti oameni. — **Notaţi bine: 10 zile rămân în localitate.**

O singură persoană în şedinţă. Domni dimineaţa şi Doamnele după amează

Nu primesc persoanele care se ocupă cu farmece.

Str. Sft. Theodor 8 etaj

Onorar modest

Vizitaţi atelierul special de COVOARE ORIENTALE

E-ts BUCHARA

Str. Cuza Vodă 42

(Intrarea prin boltă)

Neîntrecut în toată ţara pentru executarea artistică a covoarelor orientale, cu culori vegetale, garantate.

Primeşte comenzi în stil oriental şi modern

Depozit permanent de toate dimensiunile

PREŢURI AVANTAJOASE.

azi cereţi:

Ior

CONTELE ARCO

a fugit din Germania

Viena 2.— La Kornenburg (Austria) a aterisat forţat un avion care venea dela München. Pasagerii au scăpat neatinşi.

In avion se afla şi contele Arco, care fusese arestat în Germania sub învinuirea că plănuise un atentat contra vieţii cancelarului Hitler.

„MANIŞTII" SOMEAZA

PE D. MIHALACHE

să sacrifice pe d. Tillea

Bucureşti 2. — Aseara s'a întrunit biroul partidului naţărăneso, sub preşidenţia d-lui Mihalache.

D. Vaida n'a participat, cu toate că se afla în Bucureşti.

S'a redactat manifestul către ţară.

S'a ratificat hotărârea de la Cluj, prin care d-nii Zaharia Boilă, Ilie Lazăr şi A. Lencuţia sînt reprimiţi în partid.

*

S'a examinat apoi o chestiune delicată.

Se ştie că d. Mihalache — pentru a linişti cearta dintre „maniştii" şi „vataişti" — s'a pus cap de listă la Sibiu, urmat apoi de d. Tillea. Intenţia d-lui Mihalache era apoi să opteze pentru alt judeţ şi să facă loc d-lui Tillea în parlament.

Iată însă că „maniştii" au cerut d-lui Mihalache să-şi ia angajamentul formal că va opta pentru Sibiu, împiedecînd astfel alegerea d-lui Tillea.

D. Mihalache s'a supărat şi a trimis răspuns că refuză a i se pune condiţiuni.

INCAERARE VIOLENTA

la Universitatea din Sofia

Sofia 2.—Un incident agresiv s'a produs la Universitate între studenţii comunişi şi cei naţionalişti.

Studenţii comunişti au organizat un protest contra noului proect al educaţiei şcolare. Au intervenit studenţii naţionalişti şi s'a produs o încăerare violentă.

Bătaea s'a înteţit pe sălile universitare.

A fost chemată poliţia care a despărţit pe beligeranţi şi a operat mai multe arestări.

Prinţul Nicolae

şi primarul Capitalei

Bucureşti 2.—D. Dem. Dobescu primarul general al Bucureştilor, a fost invitat ieri la dejun de A. S. R. principele Nicolae.

După masă, prinţul s'a dus la primărie şi s'a informat amănunţit despre planul de sistematizare a oraşului.

D. Dem. Dobrescu a plecat aseară la Braşov unde-şi va petrece concediul de 4 săptămâni.

TRATATIVELE EVREILOR cu GUVERNUL

PENTRU CARTEL ELECTORAL

Bucureşti 2. — Uniunea evreilor români şi partidul naţional evreesc au făcut înţelegere pentru o atitudine comună în alegeri.

Delegaţi ai U. E. R. şi ai partidului evreesc s'au prezintat aseară d-lui I. G. Duca, pentru a trata încheerea unui cartel electoral. Incă nu s'a ajuns la acord.

Unele ziare afirmă că guvernul refuză să acorde evreilor locuri pe liste.

Comitetele U. E. R, şi al partidului evreesc au fost convocate pe mâine Duminică spre a lua o decizie.

Cartelul cu saşii

La clubul sasesc din Sibiu a avut loc ieri o îndelungată constătuire.

S'a aprobat cartelul electoral cu guvernul.

In acest scop, s'a admis dizolvarea organizaţiilor naţional-socialiste; se suprimă uniformele şi se vor contopi toate grupările germane din ţară.

Vizite regale

Sofia 2.—S'a hotărât definitiv ca vizita la Belgrad a regelui Boris şi a reginei Ioana să aibă loc la 10 şi 11 Decembre.

Suveranii bulgari vor vizita apoi Bucureştiul între 15-17 Ianuar.

Explicaţiile d-lui Vaida

în chestia mişcărilor extremiste

Bucureşti 2.—D. Al. Vaida a fost interviewat de „Cuvântul" în chestia acuzaţiilor că ar fi favorizat mişcarea extremistă de dreapta.

Intre altele, d. Vaida a declarat:

— Cât am fost la guvern, „Garda de Fier" n'a comis agresiuni contra evreilor.

In cazuri rare când se încercau agresiuni, forţa publică îşi îndeplinea imediat datoria.

Nici tineretul studenţesc n'a avut de suferit jertfa vieţii omeneşti.

D. Vaida spune că are autoritatea morală, pe care i-o dă pilda celor două alegeri libere ce le-a prezidat, să afirme că metoda legalităţii scuteşte orce guvern de a săvârşi atrocităţi.

D. Vaida încheie, cerând înţelegere şi cruţare pentru tineret.

Sinucidere

Brăila 2. — Brutarul Ion Fulger, din str. Griviţei 394, s'a sinucis, asfixiindu-se cu mangal.

Accident

Bucureşti 2.—Lucrătorii salahori Farcaş şi I. Burtă, pe când lucrau la o bina în str. Polonă, au căzut de pe schelă.

Grav răniţi, au fost transportaţi la spital.

Arestare

Poliţia a arestat pe excrocul Sabetay care se dădea drept inspector ministerial şi a escrocat numeroşi comercianţi cu sume importante.

Grevă originală

Ploeşti 2.—Consumatorii de curent electric au cerut scăderea preţului. Cererea nu le-a fost satisfăcută, şi de aceia ploeştenii au declarat grevă generală, refuzând să întrebuinţeze lumină electrică.

Magazinele şi birourile au întrebuinţat luminări şi lămpi cu petrol. Deasemenea şi locuinţele particulare.

Ştiri poliţieneşti

Furt la o sinagogă

Biroul judiciar a fost sesizat din partea d-lui Iancu F. Catz, epitropul sinagogii „Ştefanester Klaus" din st. Elena Doamna, despre un furt îndrăzneţ comis în acest lăcaş de rugăciune.

Din camera rabinatului s'a furat o pereche de sfeşnice de argint, precum şi diferite alte lucruri.

S'au dispus cercetări severe pentru identificarea hoţilor.

Acuzată de furt.—A fost înaintată poliţiei tânăra Maria Florea din mah. Frumoasa, 19, reclamată pentru furt de argintărie comis la d. M. Leizer din str. Melcului No. 1.

Furturi.—Un furt de piei de astrahan s'a comis la d-na Ana Bilocani din str. Sf. Lazonschi 4; iar un furt de obiecte casnice la d. Leon Brii din str. Sf. Lazăr 11.

— Se cercetează cazul fetei o Elena Şucu din strada Zugravi 25 şi Paşa Alexiev din str. Bădărău 2, reclamate pentru furt.

Acuzaţia de hitlerism

nu constitue o calomnie

Un interesant proces la Trib. Iaşi

In faţa Tribunalului secţia I-a prezidat de d. judecător Scheleti, a venit ieri spre judecare un interesant proces de calomnie prin presă.

Fabrica de bere „Luther" acţionase în judecată pe ziaristul L. Paul pentrucă în gazeta al cărui girant, era apărute o informaţie cum că la sediul din Bucureşti al numitei fabrici s'ar fi descoperit o agenţie hitleristă care ar fi făcut corespondenţă între Germania şi România.

Fabrica s'a adresat justiţiei, considerând că acuzaţia de hitlerism constitue o calomnie.

D procuror Gurău a pus concluzii de achitare, susţinând că ştirea incriminată nu constitue o calomnie.

Avocatul fabricei „Luther" a ridicat o excepţie cerând în caz când Tribunalul nu va găsi elementul calomniei, să schimbe calificarea şi să trimeată în judecată pe inculpat pentru refuz de publicare a dezminţirei trimisă prin portărei.

Tribunalul l-a achitat pe d. Paul şi a respins excepţia ridicată.

INFORMAŢIUNI

x **Cumpărând cafea la *MOCA* realizaţi o mare economie, datorită primei de consum oferită tuturor clienţilor.**

x **Agresiune.**— D. Mihai Scripnic din str. Zugravi 38, a fost victima unei crunte agresiuni. Pe când mergea pe str. Săulescu, a fost acostat de câţiva inşi necunoscuţi, dintre care unul l-a dat o lovitură de ciomag în cap, provocându-i leziuni serioase. Raniţul a fost transportat la spitalul Sft. Spiridon.

Se pare că agresiunea se datoreşte unei răzbunări de ordin politic.

x Biroul central electoral al part. naţ.-ţărănesc de sub preşidenţia d-lui I. Mihalache, a ratificat lista de candidaţi a organizaţiei ieşene.

„PRIVELIŞTI IEŞENE"

Jean Pascal

De curând a apărut în vitrina librăriilor o plachetă intitulată *„Privelişti ieşene"*, datorită publicistului ieşan d. *Jean Pascal.*

Cartea conţine o anchetă reportericească în Iaşul periferic, obiectiv şi literar redactată.

D. Pascal a făcut o lucrare utilă şi interesantă, prezentând Iaşul ieşenilor, cari îşi cunosc oraşul ma ales prin străzile princip le. Autorul relevă totodată nevoile târgului nostru

Cartea d-lui Pascal trebue recomandată cu toată căldura.

Des.

Abonaţi-vă la ziarul „Opinia"

Numai 10 zile

Mare expoziţie de **covoare PERSANE**

Str. Lăpuşneanu No. 6 (lângă Cartea Românească)

Bogat asortiment de toate dimensiunile

Preţuri extrem de eftine

Numai **10 zile**

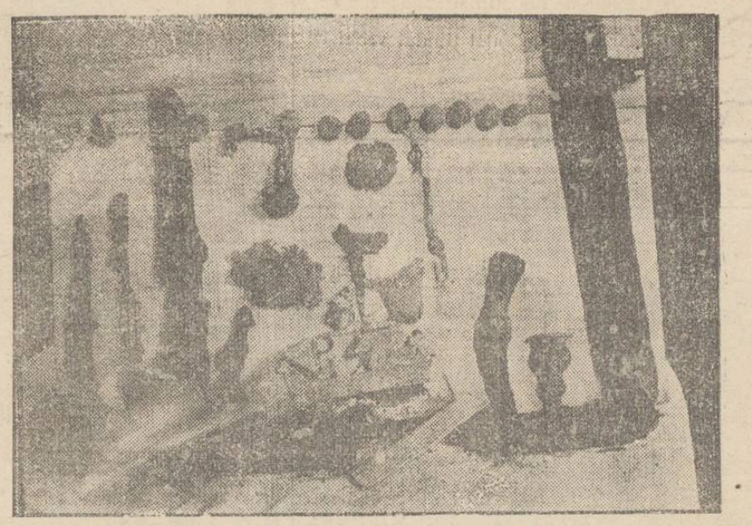

Descoperirile dela Cetăţuia

Am relatat pe larg descoperirile făcute recent de d. profesor Tafrali la mânăstirea Cetăţuia

In clişeu: o parte din relicvele găsite în mormântul lui Duca-Vodă.

Intr'una din cele mai mari firme industriale din lume, multe mii de puteri de muncă produc zi de zi tabletele PYRAMIDON, renumite în toată lumea şi cari servesc sănătăţii omenirii.

Efectul surprinzător de repede şi de sigur al tabletelor PYRAMIDON, a creat o necesitate uriaşă şi o fabricaţiune gigantică.

Pyramidon

DUPA 300 ANI

AMANUNTE INTERESANTE

despre viaţa lui Miron Vodă Barnoschi

Numele şi originea — Familia domnitorului — Un sfîrşit impresionant — Unde e mormîntul?

Miron Barnoschi, de la al cărui sfârşit tragic s'au împlinit de curând 300 ani, n'a fost, cu tot strălucitul nume de *Movila*, adaus în timpul primei domnii din Ianuarie 1626 până în Iulie 1639, dintr'o mare familie boierească cu multe moşii, ca Stroiceştii, Urecheştii, Ăboteşti, Stârceştii, Ştuvreşţii şi a. şi de aceia dăm rar de acest nume românesc cu sufix polon p în documentele timpurilor; dar ea avea, spre deosebire de altele, în mod pronunţat tradiţia războinică.

Un *Toma Barnoschi*, Staroste de *Cernăuţi*, ni-a lăsat nu numai amintirea unui diplomat, când în 1527 fu trimis dimpreună cu Pârcalabu Vlad, colegul său din Hotin, la Varşovia, spre a încheia în numele Domnului lor, Petru Rareş, un ţratat cu Regele Sigismund I, ci şi a unui luptător deosebit de inimos, care, de trei ori respins la asediarea cetăţii Cw zdricer, în 18 August 1531, se întoarse tot atâtea ori la atac. Cu respect menţionează cronicarul polon această îndărătnicie eroică, iar primejdioasa mânie a lui Petru Rareş fu potolită la aurul isprăvilor boierilor săi Toma şi Vlad, respinşi, dar viteji.

Altul, sau poate acelaş la bătrâneţe, *Hatmanul Barnoschi* capul răsculaţilor în contra lui Despot-Vodă, a avut norocul să găsească o moarte eroică la asediul Sucevei, în toamna 1563 şi să scape astfel de soarta protejatului său Ştefan-Voevă Tomşa, decapitat în piaţa din Leov. După unii a fost străpuns de o spadă, iar după alţii ucis de un glonte.

Probabil fiul acestuia a fost *Dimitrie Barnoschi*, mare Postelnic sub Movileşti, *tatăl lui Miron Vodă Barnoschi*. Atât ştim despre ascendenţa lui de pe tată.

Numele şi originea

Numele pare să fi venit familiei de la satul *Bârnova lângă Suceava*—între Şcheia Movileni şi Costina—*care a fost proprietatea lui Miron* şi dăruit de el Mânăstirei Dragomirna, pe care a întărit-o în 1627 cu împunătoarele ziduri şi turnuri Curios că şi de un alt sat cu acelaş nume, cel de lângă Iaşi este legată amintirea lui Miron Vodă, el fiind primul ctitor al Mânăstirei Bîrnova. Se pare că identitatea de nume i-a sugerat ctitoria. Că originea familiei pare să fie *bucovineană* indică afară de sufixul polon, de Starostia de Cernăuţi şi posesiunea moşiei *Toporouţi*, unde zice Miron Vodă *„zace oasele părintelui meu"* şi unde şi avea *aşezarea*. Cantemir Paşa, scrie Miron Costin, petrecea cu zilele în c sele lui Barnoschi Hatmanul, fiind „fărtat" cu el (camarad de arme, Waffenbruder, prob. de la *foederatus*)

Această prietenie a scutit nordul Bucovinei de prădare de către Tătar.

Deşi din familie însemnată şi viteaz, Miron n'ar fi putut să aibă pretenţie de domnie, dacă mama lui *Elena*, călugărită *Elisaveta*, numită *Safta* n'ar fi fost *nepoată de soră* a Voevozilor Eremia şi Simion *Movila*. Ea a fost fiica Hatmanului Melentie *Balica* din vestitul neam al *Bureştilor*, fiul Pitarului Gherghina —şi a *Anei*, poreclită *Şcheanca* (Slavona, Sârboaica) *Movila*

Înrudirea aceasta este dovedită şi prin următoarea inscripţie de pe o Evanghelie de la Mânăstirea Neamţ:

„Această Evanghelie era risipită şi o tocmi Şcheanca Kneaghina (= Doamna) pentru sufletul ei şi ertarea păcatelor bărbatului ei Melentie Balica biv (=fost) Ghetman. 7094 (=1586) August 9.

Părerea emisă că Melentie ar fi fost pe deasupra fiu vitreaz al Mariei, mamei Şcheancăi, e, date fiind concepţiile religioase severe de atunci—mai ales în casa bigotului Ieremia—inadmisibilă, pe lângă că n'am dat până acum de izvorul ei.

Această înrudire a Hatmanului Miron Barnoschi, n'ar fi fost, firește suficientă să-l aducă pe tron, dacă conjuctura politică şi calităţile lui înalte nu l'ar fi ajutat; dar că-i dădea întâietate faţă de alţi candidaţi şi astfel a fost ales Voevod *„cu glasurile tuturor"*, deşi din punct de vedere legitimist aveau mai mari drepturi Moisi, care l-a urmat, în 1630 şi Ioan, fii lui Simion Vodă Movila.

Unul din motivele alegerei lui Barnovschi era, zice cronicarul, că *n'avea ficiori.* Cunoscând fiind că boierii preferau „os de domn", această condiţie pare stranie şi se poate explica sau prin o înclinare republicană spre domnie elective, după exemplul Poloniei, sau prin prejudecata că un domn fără fii se va dedica mai mult treburiior Ţării şi va cruţa mai bine bogăţiile ei.

Familia domnitorului

Intr'adevăr din cel puţin două căsătorii cu *Antiunia Vartic* şi cu o polonă fiica castelanului de *Cameniţa* — domnul *Iorga* crede că a fost şi ginere al lui *Radu Mihnea* — nu i-a rămas nici un fiu. *Dar fiice?* Frumosul lui testament nu menţionează nici una; totuşi un istoric austriac, prea bine cunoscut, *Wickenhauser*, afirmă că *a avut o fiică căsătorită cu G. Bogdan, Staroste de Cernăuţi.* Cartea *„Bochotin oder Geschichte der Stadt Cernăuz"*, Viena, 1874, fiind rară, reproducem pasajul, deosebit de interesant în original. *„Auf dem Heimwege war Kantimir mit seiner Horde über Cernauz gegangen und Hetman's* (dessen Eidam, Georg Bogdan) *damals Estest in Cernauz war in Toporour, einige Tage zugebracht"*. (P. 29) Retragerea aceasta a lui Cantemir Paşa din Polonia menţionată de Miron Costin, avu loc în 1626. Acest G. Bogdan, născut c. 1600 nu pare deci să fie identic cu cel decapitat în 1689, tatăl lui Lupu Bogdan, ginerele lui C. Cantemir Voevod.

Dealtfel soţia decapitatului Maria pare să fi fost din neamul Paladi. Oricum, enigmatica ridicare la boierii însemnate ale fraţilor Gheorge, Gavrilaş şi Ionaşcu Bogdan, fără ca tatăl lor să fie pân'cum cunoscut, dă de bănuit că acel ginere al lui Miron Barnovski era tatăl lor. Nemenţionarea fiicei în testament s'ar putea explica prin faptul că a fost înzestrată, sau prin moartea ei timpurie.

Nici ultima soţie a lui Miron nu este menţionată în teriament; în schimb sânt mama, sora *„Scripca"* (Sârbea) nevasta vornicului Gavrilaş; nepoata *Safta*, jupâneasa lui *Costin Postelnicul* şi a. Safta era fiica unei alte surori a lui Miron, căsătorită cu *Miron Ciolpan* şi probabil mama cronicarului care s'ar fi deci numit după bunicul lui de pe mamă. O altă soră a lui Miron Barnovski, *Theodosia*, celebră prin averile ei în Galiţia, era nevasta *Hatmanului Nicoriţă*, ctitorul Mânăstirei cu acest nume din Iaşi. După moartea lui ea s'a recăsătorit cu căpitanul polon I. Podhorecki. In testament e vorba de nepoţi şi veri primari. Credem că erau de pe mamă, din neamurile *Balica şi Stroici.*

Din *Sârbea*, nevasta lui Gavrilaş Matiaş, mare latifundiar din nordul Moldovei, a rămas prin fiica ei *Alexandra* căsătorită cu *Iordachi Cantacuzino*, strămoaşa tuturor Cantacuzinilor din Moldova, o numeroasă descendenţă, din care făcu parte şi cronicarul I. Neculce, nepotul de fiică al Alexandrei. Astfel ambii cronicari principali al Moldovei erau înrudiţi cu Movileştii, Costin fiind pe deasupra, poate chiar deaceia şi ginere al lui Ion Movilă, şi fratele lui Iordachi, *Toma Cantacuzino*, caimacan al Moldovei, care zice la Golia, + 1666, avea legături de încuscrire cu Barnovscki, fiind căsătorit cu *Eftimia* o altă fiică a Saftei Ciolpan, nepoata lui.

Un sfârşit tragic

In mişcătorul lui testament din Constantinopol Barnovscki scrie: *fiind acuma în mâna păgânilor de bună voia mea venit în mâna lor, pre amăgiturile şi înşălăciunile lor şi mă scoaseră din odihna mea cea bună şi cum cunoaştem şi vedem toemelele păgâneşti mai mult avem nădejde de moarte decât de viaţă...*

Acest testament nu poate să fie din 1728, precum arată Hâjdău ci numai din Iunie 1633. Dealtfel Miron, fiul acelui Postelnic Costin, care l'a întovărăşit pe nefericitu Voevod, pare că face aluzie la acest act, când scrie: „Au priceput Barnovscki Vodă peirea sa cu câteva zile mai nainte a cădere în închisoare (că'i închisese Vizirul cu porunca Impărăţiei): scrisese o carte la maică-sa aice în ţeară, care carte pren cuvintele lui *„au cunoscut că era asudra morţii acea scrisoare"* Termenul *scrisoare* este întrebuinţat şi de Barnovscki, de câteva ori, pentru acel act de ultimă voinţă, evitând termenul testament. de puţini înţeles şi pe care nu l'am încălcit prin documente decât în a doua jumătate a secolului al XVII-lea (1664 şi 1671).

Din cauza anului greşit, 1628, se pare pus de Hâşdău în titlu—căci testamentul nu este datat—Xenopol făcu în ediţia I-a a Istoriei Românilor o curioasă confuzie, scriind: „Barnovscki însă scapă din închisoare şi trece în Polonia unde aşteaptă iarăşi urcarea în Scaun" (III, p. 513). Xenopol credea că testamentul este din 1629. Dar Barnovschi n'a fost atunci *închis*, ci n mai o singură dată în 1633 şi atunci n'a scăpat, precum vom vedea.

Elementul tragic în pedrea Voevodului constă în împrejurarea, că el venise cu conştiinţă curată şi cu învoirea Vizirului spre a lua steagul de Domnie şi n'avea nevoie să-şi expună viaţa mai ales întrucât sultanul nu s'a opus din început. Aprilie 1633, Domniei lui. A fost deci o cursă, în care căzuse, nu fără contribuţia rivalului său Vasile Lupu şi amăgit de exemplul revoltatului şi totuşi Matei Basarab. Acesta însă, nu primise, protecţiunea unui Suveran străin, pe când Barnovscki deveni în 1629, prin indigenat, nobil polon şi avu o moşie în Polonia, de pe care făcu o incursiune armată cu cumnatul său Hatmunul Nicoriţă. Se mai bizuia Barnovcki pe popularitatea lui care ar fi putut să impresioneze pe Sultan întrucât scrise „cu mulţime de boeri şi fruntea Curţii, preuţi şi călugări" „care se puneau toţi cu gloatele la locuri ca acele să se vadă şi de singur Impăratul" "şi strigau şi dau răvaşe la Vizirul, cum nu primesc pe altul", cu toate că acesta-i sfătuise să nu strige, ci „să tacă şi să se lase pre mila Impărăţiei, că-i vor face peire".

Zădarnica demonstraţie. Barnovschi fu închis şi decapitat iar gloatele scăpară de sabie sau catarge, numai prin intervenţia Muftiului, şefului religios.

Unde e mormântul?

Data morţii Voevodului nu ni este cunoscută decât dintr'un raport din 12 Iulie, stil nou 1633, al ministrului ţărilor de jos din Constantinopol. Reproducem pasajul în traducere: „Dar (boierii) tot au stăruit câteva zile de vizir şi s'au rugat ca Barnovschi să fie liberat şi să li se dea ca domn, trăind între speranţă şi frică, până ce în ziua de 2 ale lunii a fost adus în divanul Impărătesc şi uitându-se Majestatea Sa prin fereastră, i s'a tăiat capul.

Nu se ştie bine pentru ce, pentrucă a venit *sub fide publica* şi după o poruncă împărătească aici".

Unde se află mormântul lui? Miron Costin scrie că „l'au astrucat la Patriarşie într'o aceaşi noapte; apoi de acolo spun să-i fi adus oasele în ţeară Vasile Vodă". Tocmai el, care uneltise şi nu urmaşul direct al nefericitului Domn, ruda sa Moisi Movila. Dovadă că prin acest gest voia să împace boierimea şi preoţimea, cari ţinuseră atât de molt la Barnovschi.

Se presupune — regretatul prof. Eugen Kozak afirmase chiar —că mormântul se află la Suceava. Un fragment al unei pietre de mormânt, servind drept parte de uşcior într'o casă privată (Sommenher Keller) are următoarea inscripţie tradusă din limba slavonă:

„...Hospodarului nostru I. Miron Barnovski Voevod... şi a murit în anul..." Inscripţia s'ar putea complecta scoţându-se piatra din uşior, ceiace ar fi şi un act de elementară pietate, chiar dacă nu s'ar referi la moartea tragică a nobilului Voevod, ctitor de mânăstiri şi biserici. E în primul rând datoria Comisiunei Monumentelor Istorice din Bucovina, unde la hotarele etnice ale Românismului străjueşte de trei veacuri svelta biserică din Toporonţi, ctitoria lui.

Sever Zotta

Direcţiunea

Soc. „Fiducitatea" Iaşi

aduce la cunoştinţa tuturor abonaţilor că *achizitorul Mareceu Anton* nu mai are nici un drept a face încasări. Cotizaţiile lunare de abonament rugăm a le plăti numai contra chitanţelor originale prevăzute cu stampila şi semnătura direcţiei.

DOCTORUL

OVIDIU CORDESCU

consultă zilnic pentru boli de

Nas, gât şi urechi

de la 4—7 p. m.

în str. Mârzescu No. 16

GRIPA, RACEALA, NEVRALGII

se combat sigur cu

Cachetele Antigripale Werner

1 pe zi ca preventiv, trei pe zi curative

Frantzbrantwein Românesc pentru frictiune

Menthorin Werner (pomadă pentru nas)

Depozit: Farmacia „WERNER" Iaşi

3 Voiajuri

interesante pentru sezonul de iarnă

1) Voiaj de Crăciun spre Egipt şi Palestina, 18 Decembrie 1933 — 5 Ianuarie 1934. (De Crăciun în ţara sfântă)

2) Voiaj de Crăciun spre Madeira şi Insulele Canare. Vizitarea insulelor fericiteîn cel mai plăcut sezon. 19 Decembrie 1933 — 8 Ianuarie 1934

3) Voiaj „In jurul lumii" Ianuarie—Iunie 1934, efectuat cu vaporul „Resolute" se vor vizita 76 localităţi pe o distanţă de 60000 km. în 137 zile.

Informaţiuni şi prospecte la biroul de voiaj Hamburg—Amerika—Linie s. a. r.
Bucureşti, Calea Victoriei 84
Iaşi, str. Lăpuşneanu 37

CEREŢI RENUMITA MARCA

Meteor-Riga galoşi şi şoşoni

Becuri ELECTRICE garantate Toate voltagele

mărcile TUNGSRAM, PHILIPS, WOLFSRAM, OSRAM etc.

Cumpăraţi cu preţurile fabricei la Depozitul General

Zaharia Weiss, Piaţa Unirei

„INVIEREA LUI EDGAR PIPE"

este titlul volumului 60 al „COLECŢIEI CELOR 15 LEI"

Sunt memoriile unui pungaş de „categorie grea", a cărui carieră e presărată cu cele mai uimitoare peripeţii. Parisul plin de patimi îi oferă un câmp imens de activitate şi el se foloseşte cu îndemână are de toate prilejurile ce-i ies în cale.

ARNOULD GALOPIN scriitorul cu renume universal, ne plimbă prin lumea excrocilor simpatici, cari se îmbogăţesc uşor de pe urma unei şmecherii ingenioase, pentru ca apoi să piardă toată agoniseala la masele de joc şi s'o înceapă dela început.

E lumea marchizilor falşi şi a contelor de contrabandă, ca i îşi schimbă mereu domiciliul din palate somptuoase în un ede ce ule de temniţă, pentru ca la sfârşit să se pocăiască şi să-şi scrie memoriile.

„INVIEREA LUI EDGAR PIPE" e romanul scris cu vervă scăpătoare de acelaş Edgar Galopin care, a îmbogăţit „Colecţia celor 15 lei" cu alte trei scrieri ce trebuesc citite de fiecare:

„Urmările unei căsătorii din dragoste" No. 7, „Din mâna fatală" No. 22 şi „Sandala Roşie" No 28

La țară în orice casă, unde este Galbinol

Oile nu mai au gălbează!

Gălbeaza (distamotoza) oilor este o boală produsă de un vierme foarte curios, care are forma unei foi de salcâm și trăește în ficatul animalelor. Animalul bolnav slăbește, pierde pofta de mâncare, ficatul se întărește și fierea trece în sânge, producând o colorație galbenă ochilor, care se numește gălbează.

Gălbaza produce pagube foarte mari.

Preparatul care vindecă orice oaie sau berbec, cu o singură doză (o singură capsulă), oricare ar fi greutatea sau vârsta animalului și oricât ar fi de grea boala, este GALBINOL.

In 24 ore, după ce s'a dat Galbinol, toți viermii sunt morți și oaia se vindecă.

GALBINOL se vinde cu Lei 10 capsula.

GALBINOL

La farmacii și droguerii.

Cereți broșura noastră CARTEA CIOBANULUI, pe care v'o expediem gratuit.

O carte de actualitate

PETRE PANDREA:

GERMANIA HITLERISTA

(Documente - Idei - Oameni)

„Editura Adeverul"

O rază de lumină, ne aduce d. Petre Pandrea, din hăsul celui de al treilea Imperiu, cu lucrarea d-sale „Germania Hitleristă".

Această carte de documente, idei și oameni, din Germania actuală, a fost scrisă de un literat, ce a studiat timp de cinci ani, viața Germaniei de eri, înainte de isbucnirea urei contra inteligenței, când pornirile acestui popor, erau încă în fașă și tolerau civilizația în mijlocul lor, fără deosebire de rasă.

Pentru o mai completă documentare, d. Petre Pandrea a vizitat din nou Germania, după instalarea noului regim, culegând fapte și date, spre a da cititorilor, o clară și parțială situație, asupra Germaniei lui Hitler.

Concomitent cu descrierea faptelor, autorul ne mai redă documentat, biografia și portretele conducătorilor actuali, ai Germaniei.

Adolf Hitler, cancelarul și marele predicator de fericire pentru mase; Alfred Rosenberg, refugiatul estonian și șeful promotor al mișcării antisemite; Herman Göring, ce mânuește insulta huliganică cu dexteritate; Joseph Goebbels, oratorul dela rugul cărților pacifiste și marxiste, sunt portretele pe cari autorul le descrie în amănunțime.

In adevărata lor lumină, mai sunt prezentați; Franz Seldte, ministrul muncii în actualul cabinet dictatorial; Hjalmar Schacht, tovarășul bancherului evreu Iacob Goldschmidt și guvernator al băncii Reichului, precum și o serie întreaga de figuri ale promotorilor mișcării hitleriste; Baronul v. Neurath; Dr. Frick; Scheringer; Blomberg și întreaga camarilă formată și condusă de: Colonelul Oskar v. Hindenburg, fiul mareșalului și subsecretarul de stat Meissner, atașat la președinția Reichului.

Cu Germania hitleristă, d. Petre Pandrea ridică un mic colț din vălul ce acoperă astăzi, un popor, ce ne-a dat odinioară genii ca: Schiller și Goethe. *Nomolos*

DETAȘAȚI ZILNIC BONUL DE PREMII

O experiență de zeci de ani...

în fabricațiunea aparatelor și lamelor de ras „Gillette" au produs o marcă incomparabilă. „Gillette" garantează fiecărui consumator siguranță și conștiență.

Lamele de ras „Gillette" cu tăietura lungă se potrivesc tuturor aparatelor „Gillette" atât tipului vechi, cât și celui nou.

Gillette

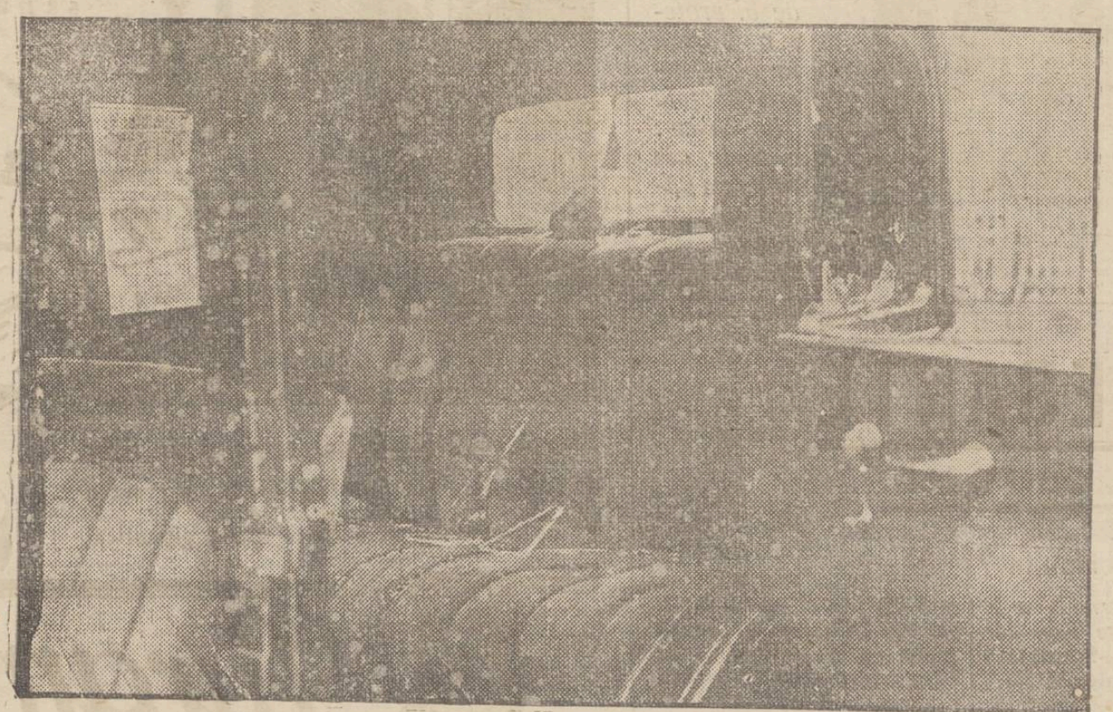

Automobilul devastat, în care a fost rănit d. primprocuror Pogonat, cu prilejul demonstrațiilor din localitate.

După tulburările de stradă

Procesul unui impresar ieșan

cu d. Jushny, directorul trupei „Pasărea Albastră"

In camera de consiliu a tribunalului Iași secția II-a s'a judecat un interesant conflict ivit între impresarul ieșan d. Bercovici și d. Iushny directorul trupei „Pasărea Albastră".

Acum un an, d. Bercovici a făcut un angajament cu trupa „Pasărea Albastră", printr'un agent al ei, încheiând un contract, prin care trupa se obliga să dea câteva spectacole la cinema „Sidoli".

Intrucât contractul n'a fost respectat de d. Jushny impresarul ieșan d. Bercovici a făcut o acțiune, obținând o hotărâre de la judecătorul de pace.

La venirea în localitate a trupei „Pasărea Albastră", d. Bercovici s'a prezentat să aplice un sechestru pe averea mobilă a trupei teatrale, cerând totodată judecarea urgentă. Imediat a fost delegat un complect pentru judecarea conflictului.

In fastanță d. Jushny a arătat că nu are cunoștință de contractul cu d. Bercovici, încheiat în mod ilegal de agentul din București al trupei.

Din partea d-lui Bercovici a pledat d. av. Dumbravă și H. Haimovici.

D. Jushny a fost reprezentat prin d. av. Neuman Iosif.

La urmă părțile s'au împăcat.

d. zelea

Note de artă

Expoziția de pictură a d-lui ION ȚOLEA

De câteva zile se află expuse, în salonul din str. Lăpușneanu (fost „Hachette") un număr de tablouri, datorite pictorului ieșan d. Ion Țolea

Pictorul un elev destoinic al maestrului Șt. Dumitrescu, (apreciat în numeroase rânduri de regretatul pictor și de întreg corpul profesoral al academiei de artă) prezintă ieșenilor amatori de frumos un număr de 40 de pânze.

D. Țolea are predilecție pentru două genuri destul de deficile, prin care însă expozantul reușește adesea să-și releve meritele: portrete și flori.

E suficient să menționăm „Petunii" (No. 26-33) și „Gura Leului" (10), al căror colorit natural se remarcă imediat; sau portretele cu No. 19, 22, 5, 34, expresive și pline de viață.

Elev meritros, d. Țolea a fost premiat în numeroase rânduri cu diferite mențiuni, fiind numit și custodele pinacotecii locale.

Cu prilejul vizitei la Iași a d-lui Gusti, fostul ministru al instrucțiunii a cumpărat unul din tablourile d-lui Țolea elogiind pe pictor.

La salonul pictorilor Moldoveni, pânzele d-lui Țolea au fost primite și apreciate.

Printre primii cari s'au grăbit să reție din tablourile expuse de d Țolea, sunt d-nii A. D. Atanasiu, rectorul academiei de Arte frumoase și d. prof. Nanu.

Tablouri au mai fost reținute de d-nii dr. Bulău, ing. Andriescu-Cale și alți intelectuali ieșeni.

Indemnăm publicul dornic de frumos să treacă pe la salonul în care a expus d. Țolea.

z. dezmond

Quadrat Riga

Apărarea democrației

O revistă de ideologie la Iași

In chioșcurile și librăriile din Iași se află revista de *ideologie democratică și sindicalistă*, „Gândul Vremii". E scoasă de gruparea cu același nume, alcătuită acum un an și jumătate și care reunește o seamă de intelectuali tineri de mâna întâia. Articole semnează: *Mihai Uță, Târgul de iluzii*, în care face o analiză a vremii actuale și scoate în evidență iminenta întoarcere la democrație; Gr. T. Popa, prof. univ, *Sindicalizarea profesorilor*, un articol documentat, în care preconizează constituirea profesorilor în Sindicat, o chestie care a produs fierbere în corpul didactic; *P. P. Stănescu*, conf. univ. *Dictatură?*, o vie combatere a dictaturei și o afirmare hotărâtă a democrației Urmează un mare capitol intitulat *Interpretări*, unde sub formă de articole mai scurte sunt discutate idei și fapte de actualitate din viața socială, economică, politică și literară. Menționăm câteva numai: *Societatea Națiunilor și Germania, Colaborare între Mussolini și Hitler, Căderea fără glorie, Insurecția socialistă, Socialism constructiv, Literatura dirijată, etc,*

Revista e de o ținută de înaltă intelectualitate. Exprimă tendința întoarcerii la o democrație obiectivă și integrală. Cu o atitudine bine precizată și hotărât susținută. E dovada că generația tânără se menține pe linia democrației, forma colectivă în care normal se toarnă aspirațiile profunde ale umanității.

Vă supără stomacul?

Un stomac neliniștit este un indiciu aproape sigur al turburărilor gastrice pricinuite de un exces de aciditate împiedică funcțiunile digestive ale stomacului, provoacă fermentația alimentelor nedigerate, și atrage după sine un deranjament general al aparatului digestiv. Pentru a vă debarasa de aceste indispoziții și a lua calea care duce rededa la o bună digestie, luați Magnesia Bisurata. O jumătate linguriță în puțină apă după masă, va suprima arsurile, gonflarea stomacului, apăsarea și acrelile, și funcțiunile digestive vor deveni cu totul normale.

Mâncați tot ce doriți la viitorul dv. prânz și luați după aceia Magnesia Bisurata, și veți vedea ce bine vă va lucra. Digerarea. Magnesia Bisurata, care este inofensivă și ușoară la luat, se vinde în toate farmaciile și drogueriile, la prețul de 75 lei, sau în formatul mare economic cu 110 lei.

Dela chinuri infernale la sănătate

prin

Togal

Togal-ul constatat de milioane de ori ca eficace la

Reumatism | Sciatică | Nevralgii, Răceli
Gută | Gripă | Dureri de cap

Togal-ul ajută imediat și este cu totul nevătămător pentru stomac și inimă!

Există oare un alt preparat care să fie așa de bine apreciat ca „Togal", de peste 6000 de medici? NU!

Togal-ul dizolvă acidul uric și acționează astfel direct la rădăcina răului! Bactericid în mare grad!

Nu există altceva mai bun!

Garantat că vă ajută!

Nu faceți încercări cu preparate similare! Alții au încercat în locul D-voastră și acum iau tot Togal! O încercare vă va convinge și pe D-voastră!

La farmacii și drogherii. Lei 52.—

Tabletele de Togal sunt un produs elvețian.

GALLIA

ESTE SINGURA FABRICA FRANCEZA DE

Mătăsuri

din țara

Legăturile pe cari le are

GALLIA cu Parisul și Lyonul, precum și puternica sa organizație, îi permit să fie singura fabrică în măsură să pue la dispoziția clienților săi

Mătăsuri veritabil franceze la prețuri extrem de eftine

Sucursala IAȘI

Str. Cuza Vodă 83

Sezoni Galoși Quadrat Riga

Numai o lună! ...deci profitați!

Pentru obținerea unui Cadou SOUPLEX

1 cremă sau săpun de ras, valoare Lei 25.

cumpărați dela furnizorul Dv.

10 lame SOUPLEX PLATINE cu lei 100 sau
10 „ SOUPLEX VERZI „ „ 75

Observați marca înregistrată, care garantează calitatea

SOUPLEX

Fabrica: Morecambe-Lancs-Anglia

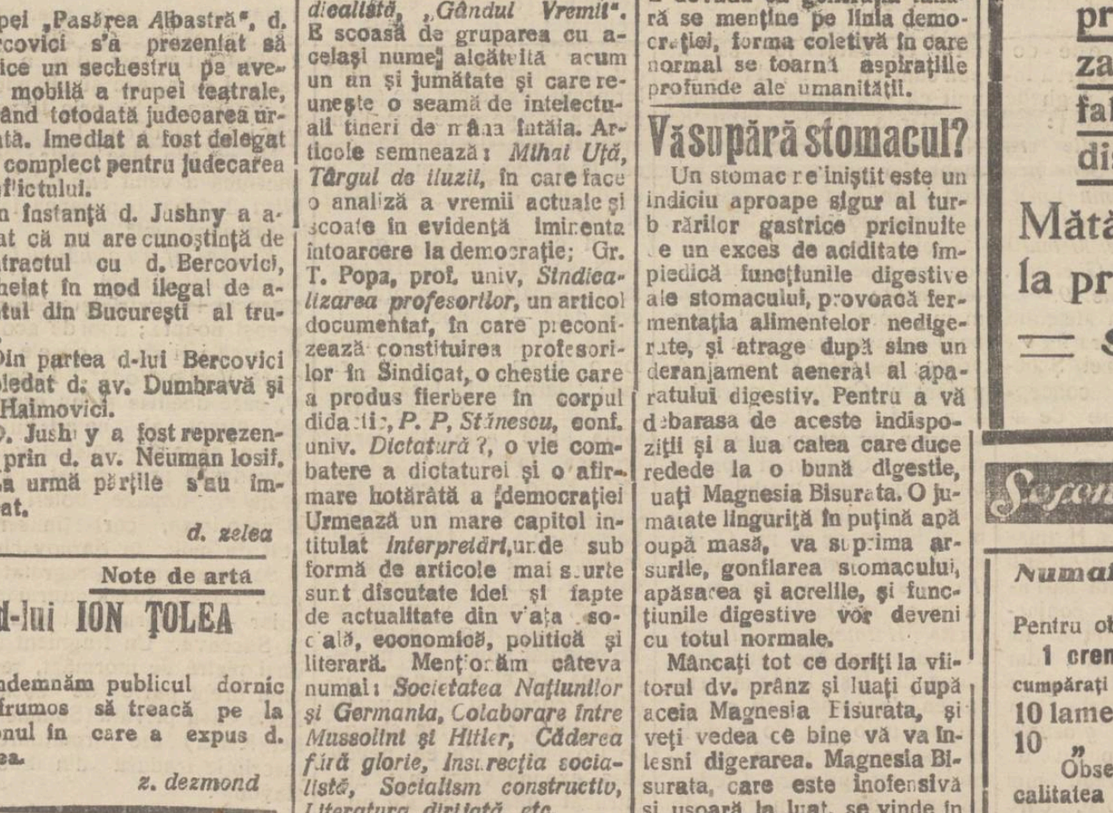

Regina Maria și exregina Elisabeta vizitând expoziția de horticultură din București.

La o expoziție din București

DOCTOR
D. Brănișteanu
Asistent Universitar
—Medic de Spital—
Boli interne
(Routgen diagnostic)
Consult: 2-5 și după rendez-vous. Str. V. Conta 18

DOCTORUL
R. DAMSKER
str. Ghica-Vodă No. 44-46
consultă zilnic
MEDICINA INTERNA
SIFILIS și
GENITO-URINARE
Diatherme și băi de lumină
între orele 8-11 a.m. și 3-7 p.

Doctor Mendel Avram
Medic de Spital
Boli Chirurgicale, Boli de femei, Mamoș
S'A MUTAT
str. I. C. Brătianu 120
(Etaj)
(Vis-a-vis de Farmacia Racoviță)

x Doctorul BRENER *specialist mamoș*, boli de femei consultații dela 2 până la 4

ANUL XXX No. 7988

ABONAMENTE

Lei 600 . . . . pe un an
„ 300 . . . . „ 6 luni
„ 150 . . . . „ 3 „

ATELIERELE TIPOGRAFICE
IAȘI. — STR. LĂPUȘNEANU 37

2 (doi) lei exemplarul

OPINIA

ZIAR POLITIC COTIDIAN

MARȚI 5 DECEMBRIE 1933

PREMII GRATUITE

BON No. 13

OPINIA

IDEI ȘI FAPTE

Cu bani și cu revolvere...

sau supărarea d-lui Iorga

Ne aflăm în perioada cartelurilor electorale, când șefii partidelor și grupărilor mici, care nu speră să întrunească măcar 2 la sută din voturile exprimate pe țară, caută să-și asigure câteva locuri în parlament prin încheierea unei înțelegeri vremelnice cu partidele mai mari și mai sigure de reușită; în primul rând cu cel dela cârmă. Decât să te supui, tu, șef fără partid, unor primejdii mari; decât să cheltuești energie și bani, e mai firesc să preferabil să te pui la remorca altora și să poți conta pe câteva locuri de deputat sau senator.

Până'n prezent s'au învârtit de o alianță electorală cu guvernul, saşii d-lui Jikeli, și e vorba să se ajungă în cele din urmă la o înțelegere între guvern și așa zisul partid național-evreesc, plus uniunea evreilor români. Ce-i drept, e cel puțin curioasă tovărășia între hitleristul Jikeli, d. Duca, doctorul Stern și doctorul Filderman, — dar în țara românească, sub regimul nostru parlamentar și cu moravurile noastre politice, merge și asta.

Numai bietului domn Iorga nu i-a reușit să sfârșească cu bine tratativele cu liberalii. Aceștia i-au oferit numai 4 locuri în Cameră—ceeace socotește d-sa o gravă ofensă pentru un fost șef de guvern.

Tratativele au fost astfel definitiv rupte (liberalii n'au nevoe de aporturi electorale și încă de acele ale partidului d-lui Iorga); și marele istoric a plecat supărat la Văleni de Munte, d spunând puținilor săi tovarăși de luptă, să nu candideze în actualele alegeri (și dacă ar candida?, în acele alegeri unde dictează... banul și revolverul!

Dar care au fost, mă rog, alegeri românești în care n'au dictat aceste două elemente? Când s'a mai efectuat în aceasta țară o consultare a corpului electoral fără ca bâta, patul de armă, revolverul, vinul și banul să nu fi constituit indispensabilele sisteme de convingere a votanților? Chiar în alegerile efectuate sub oblăduirea d-lui Iorga... Dar la ce bun să se mai răscolească rănile din trecutul apropiat și să se sporească astfel supărările marelui istoric?

Ceiace a fost... va mai fi.

I. L. BASARABEANU

Fratele lui Litwinow

e un modest meseriaș în America

Ziarul american „The Chronicle" relatează că la San-Francisco, în strada IV, în casa cu Nr. 628, trăește modestul meseriaș Leon Litwinow, fratele ministrului de externe al Rusiei, care zilele trecute a fost la Washington și a tratat reluarea raporturilor ruso-americane. Fratele lui Litwinow e în etate de 62 ani, ocupația lui fiind de a peteci și călca pantaloni. El a venit în America în anul 1905 și de atunci a rămas la aceiași meserie.

Întrebat de ziariști, Leon Litwinow a declarat următoarele:

— „Adevăratul nostru nume de familie este Polianski. Fratele meu, ministrul Sovietelor, și-a luat numele de Litwinow abea după revoluția rusă. Dealtfel lui i-a plăcut să-și schimbe de mai multe ori numele. În 1895 se numia Mayer-Wallbach și când trăia în Germania purta n mele de Gustav Gra. Cu fratele meu, comisarul sovietic, am întrerupt legăturile de mai mulți ani. Nu vreau să-l deranjez cu micile mele necazuri. Dealtfel sânt complect departe de directivele sale politice și mă simt fericit că pot să-mi câștig singur existența, așa cum e posibil, cu umila mea seserie de a călca pantaloni. Sânt mult mai cu cât am, și nu-l invidiez deloc pe fratele meu pentru cariera sa politică".

Actualități politice

DISPARIȚIE DE ACTE

Când se schimbă un guvern, noii cârmuitori ai destinelor publice obișnuesc să ancheteze, să controleze unele acte ale predecesorilor. Și este totdeauna câte ceva de controlat...

Din această pricină, guvernanții care pleacă obișnuesc să dosească, să „aranjeze" sau chiar să sustragă unele documente. Și totdeauna există documente care au nevoie să fie „aranjate"...

Nici o mirare, deci, că s'a anunțat zilele acestea, dispariția unor dosare de la ministerul comenilor.

Firește, s'au făcut comentarii mălițioase în jurul acestui caz grav, însă devenit banal în moravurile noastre politice.

Iată însă că guvernul a venit cu o precizare: s'au sustrase copiile unor acte care în original, se află mai departe în arhiva ministerului.

Foarte bine. Însă această sustragere, care a reușit numai parțial, trebue să aibă cântecul ei. De aceia ar fi necesar ca guvernanții actuali să cetească cu multă atenție actele care prezintau atâta „interes" pentru guvernanții precedenți.

Și ar fi necesar, pe cât posibil, să cerceteze multe acte la toate departamentele.

După această cercetare, am dori de la guvern o nouă precizare. Anume: să se denunțe sperțarii și profitorii de to tot soiul. Să se arate (macar acum) cine-s domnii care se îngrașă exagerat din vlaga unui popor necăjit. Și mai cu seamă să se precizeze cui și ce sancțiuni s'au aplicat; precum și ce măsuri s'au luat pentru ca statul să reintre în drepturile sale.

Ne temem însă că dorința aceasta legitimă nu va fi satisfăcută; pentrucă e tradiție în politica noastră de a se denunța potlogăriile numai spre denigrarea adversarilor, în scopuri electorale. Dar sancțiuni nu se aplică.

Și de aceia am fost și rămînem o țară jefuită de „cadrele et politico-sociale" — ajungând, la noi, activitatea politică un adevărat brigandaj public!

X.

Salutul hitlerist

determină un divors

După cum relatează ziarul german „Vossische Zeitung", o tânără muncitoare din Colonia a cerut tribunalului să fie despărțită de soțul ei, deoarece acesta nu vrea să execute salutul fascist și prin aceasta se dovedește necredincios noului regim. Or, cum femeia este o devotată hitleristă, nu vrea să mai continue menajul cu bărbatul ei.

Tribunalul a fixat un termen de judecată. Și te pomenești că pentru atita lucru admite divorsul...

IN TOIUL IERNEI

Iarna timpurie a venit nu numai la noi, ci și în alte țări. De pildă, în Austria. s'a depus o ninsoare atât de bogată, încât au și început toate sporturile de iarnă.

În acest scop, pe un munte din lanțul Erzberg s'au făcut lucrări speciale. Muntele a fost aranjat în formă de amfiteatru (cum se observă în clișeu).

Astfel pe acest munte, înalt de 1543 metri, pot încăpea aproape 20.000 spectatori, care au de pe înălțime perspectiva generală a locurilor unde se desfășeară jocurile sportive.

Lucrările la acest munte au fost efectuate de 3000 muncitori și au costat peste un milion lei. Se vede că sportul de iarnă rentează!..

DIN TOATA LUMEA

Ziua veseliei. — La Filadelfia (Statele-Unite) s'a organizat săptămâna trecută o zi a veseliei. Mai multe comitete de inițiativă au aranjat serbări zgomotoase aproape în toate cartierele marelui oraș american.

Un cortegiu alegoric a parcurs străzile cele mai importante, purtând placarde pe care era scris: „Să uităm de criză! Să fim veseli!" La aceste serbări au luat parte peste 20.000 oameni. Lumea cânta și dansa pe străzi. S'au organizat bătăi cu flori, confetti și baloane.

După exemplul Filadelfiei, se anunță acum că și alte orașe vor serba „ziua veseliei". În felul acesta populația uită de criză și de toate grijile. Măcar o singură zi.

*

De ce lucrăm cu dreapta? O revistă medicală din Berlin publică un interesant articol, în care explică pentru ce oamenii lucrează cu mâna dreaptă.

După părerea profesorului H. Frick, care a scris acel articol, omul n'are suficientă forță în mâna stângă, din cauza inimii ce e situata tot în partea stângă a trupului. Dacă oamenii ar lucra mult și intens cu mâna stângă, ar stingheri în oarecare măsură funcțiunea inimii.

Acest lucru s'a simțit în mod instinctiv și astfel, dela primele începuturi, omul a lucrat îndeosebi cu mâna dreaptă. Stângacii ar fi o neînsemnată excepție, care toemai ar confirma regula.

*

Cine aprinde mai repede un chibrit! — Un concurs original a avut loc la hotelul și restaurantul „Excelsior", unul din cele mai mari locaturi din Londra. Concursul avea scopul să desemneze doi chelneri, spre a servi un foc pentru țigările clienților. Astfel s'a organizat un adevărat match: cine aprinde mai repede un chibrit și cine îl aduce mai degrabă la masa clientului.

S'au prezintat 247 concurenți pentru cele două locuri, ceiace mărturisește proporțiile șomajului dela Londra. Candidații au oferit un spectacol amuzant cu aprinderea chibriturilor și fuga spre mese. Probele s'au repetat de 25 ori, după care au fost aleși și angajați un tânăr de 26 ani și un picolo de 14 ani. Amîi aprindeau și serviau chibritul în trei secunde.

*

Pe patul de moarte. — Un caz impresionant s'a întâmplat la Coblenz (Germania). Un anume Erwin Koller, în etate de 62 ani, se afla pe patul de moarte. El era mut de peste 30 ani, pierzând glasul în urma unei puternice emoții.

Curios este faptul că înainte cu câteva ore de a-și da sfârșitul, mutul și-a recăpătat vocea. Medicii explică acest lucru prin tulburarea profundă, provocată de spaima morții.

Omul a vorbit necontenit câteva ceasuri, exprimându-și ultimele dorințe. Apoi glasul i s'a împietrit pentru totdeauna.

Bărbatul cu 118 logodnice

Cazul unui tânăr din Rusia

După cum anunță ziarele din Moscova, poliția sovietică a reușit să aresteze pe un tânăr anume Alex Revienski, în etate de 32 ani. Ancheta a stabilit că acesta avea 118 logodnice în diferite orașe și sate din Rusia. Cu a 119-a fată, pe care a cunoscut-o de curând, aventurierul s'a înșurat și apoi a încercat să dispară. A fost însă prins la graniță și adus la Moscova, unde îl așteptau toate logodnicele.

— „Sânt un bărbat, ca și mulți alții," — a declarat tânărul Revienski la interogator. Rezultatul aventurilor mele a fost bilanțul celor 118 logodne. Pe a 119-a fată am am luat-o în căsătorie și am să fug în altă țară. Ce puteam să fac altceva? Mi-era imposibil să-mi îndeplinesc obligațiile față de toate iubitele mele din peste 90 orașe și sate diferite. Și apoi mă temeam că cele 118 femei mă vor urmări, împreună cu copiii, și-mi vor cere pensii alimentare".

Într'adevăr toate logodnicele l-au dat în judecată și tânărul va avea de suportat mari neplăceri de pe urma acestor aventuri...

Caravana Milosteniei pornește la drum

Ajutați pe nevoiașii Iașului

Criza economică duce la prăbușiri morale

O pildă din Polonia — Intelectuali concurează la postul de calău!

Gestul unei „regine" a frumuseții

In orașul Vilna (din Polonia) călăul s'a retras la pensie. Omul și-a îndeplinit multă vreme misiunea lui macabră, stabilind un record: a doborât, în numele legii, 100 vieți omenești. Obosit de această muncă intensă, domnul călău a demisionat din slujbă, urmând să trăească din răsplata materială pe care statul o servește foștilor săi funcționari constîncioși.

Demisia călăului a provocat însă o mișcare interesantă și foarte semnificativă.

*

In Polonia e criză economică, criză aspră, ca și în celelalte țări. Șomajul intelectual a luat și acolo proporții îngrijorătoare. Oamenii recurg la orce mijloace și la toate umilințele, pentru a-și asigura o bucată de pâne.

In asemenea împrejurări, o slujbă vacantă—fie chiar slujba de călău — înseamnă un miraj foarte atrăgător.

Așa se face că pentru postul vacant la Vilna au năvălit sute de concurenți; iar printre aceștia, numeroși intelectuali: medici, avocați etc.

Să înveți ani de zile, apropriindu-ți studii superioare; să ai misiunea, ca medic, de a te devota la apărarea vieții omenești; sau ca avocat, să-ți alegi destinația de a căuta printre texte de legi, scuze, libertatea și eventual dreptatea pentru semenii puși sub culpă în fața societății; iar tu medic și tu avocat să te mulțumești cu meseria de a spânzura sau a tăia capul oamenilor,—e dovadă de profundă mizerie în care a ajuns lumea!

*

In năvala aceasta de solicitanți la meseria de călău, a luat loc și... o fată!

O tânără foarte frumoasă, aleasă de vilneji „regină a frumuseții", a voit—evident — să se facă actriță. N'a reușit, însă.

Rămasă fără resurse de trai, „Miss Vilna" concurează la postul de călău. Ea insistă, declarând că „are mână sigură și-l tare de nervi; va ști deci să-și îndeplinească funcția, spre satisfacția deplină a autorităților și... a clienților, adica a condamnaților la moarte".

Biata fată; și biata omenire!

PROBLEME IN DISCUȚIE

SALARIZĂRILE

Între ofițeri și profesori secundari — Cantitatea de muncă

Un distins ofițer superior, ne trimite spre publicare sub pseudonimul „Hatmanul Arbore"—următorul articol interesant:

D. Profesor M. Carp în două numere consecutive ale ziarului „Lumea", ocupându-se de chestiunea salarizării corpului didactic secundar, compară aceste salarii cu lefurile magistraților și soldele ofițerilor. Nu ne vom ocupa de chestiunea salariilor magistraților, ci numai de comparațiile ce se fac între profesorii secundari și ofițeri.

Chestiunea pusă este că ofițerii sunt mai bine plătiți decât profesorii secundari, deși aceștia ar avea o pregătire intelectuală mai complectă și făcută într'un timp mai lung decât ofițerii, cită vreme aceste două categorii de salariați ai Statului sunt și trebuesc puși pe aceiași treaptă socială.

Din capul locului recunoaștem că profesorii sunt insuficient plătiți față de situația lor în societate, de cultura pe care o posedă și de nevoile de viață ale unui om matur și familist.

Dar al naibei (vorba d-lui Carp din alt articol) tocmai asupra punctului principal, care după noi este cauza pentru care profesorii sunt prost salariați, D-sa trece foarte ușor.

Este vorba de munca pe care o pun în serviciu ofițerii față de profesori.

Un profesor secundar cu o catedră complectă are 15 ore de clasă pe săptămână.

Un ofițer și aproape în ori ce grad ar fi el, muncește aceste 15 ore numai în 2 zile.

In adevăr, programul de serviciu, atât la regimente, cât și la Comandamente sau servicii, nicăiri nu este mai redus de 5 ore dimineața și 2 ore după amiază, în afară de Mercuri și Sâmbătă când după amezile sunt libere.

Aceasta face 36 ore de serviciu pe săptămână, iar nu 15 ore cum au profesorii.

Și dacă în chestiunea salarizării are mare importanță calitatea muncei pe care o depune un slujbaș, nu este mai puțin adevarat că și can-

(Continuarea în pag II-a)

Păreri și observații

MILA PENTRU ANIMALE

de *Petru Gr. Vasiliu*

De curând citiam prin ziare că un căruțaș a fost judecat și amendat pentru faptul că-și bătea fără milă caii în stradă.

Nu mai puteau trage bieții cai povara ce întrecea puterile lor; e cunoscut doar procedeul căruțașilor noștri care, din lăcomia câștigului, în carcă peste măsură căruțele ori cotiugarele și nu vor să țină seama de starea și puterea de muncă a animalelor folosite pentru câștigarea existenții lor. Citirea acestei informații a făcut să ajung la constatarea că, deși foarte rar, totuși instanțele noastre judecătorești mai scot la iveală și cercetează unele articole sau alineate uitate, lăsate în părăsire prin neaplicare, ale codului penal.

Zilnic asistăm doar pe străzi la diferite scene de barbarie față de animale, provocate de căruțașii lacomi și nemiloși: bătae cu biciul, loviri cu picioarele, lovituri aplicate cu pumnii peste capul sărmanului animal.

Nu mai vorbesc de spectacolul desgustător, ce ni-l oferă prinderea câinilor cu arcanul pe străzi, de către hingherul de la Moara de Vânt.

Cum rămânem aici bunăoară, cu aplicarea articolului 385 din codul penal, când este vorba despre o astfel de operă de... binefacere, îndeplinită cu aprobarea comunei?

In legătură cu faptele arătate acum, gândul mă poartă către mila și considerația pe care o au față de orice animal popoarele orientale. Căci, cu regret trebue să afirmăm, că în această privință Vechiul Testament, adică legiuirea religioasă și morală iudaică, nu ne dă prea multe indicații, nici suficiente povețe de urmat iar în Noul Testament creștin nu găsim chiar nimic. La popoarele orientale, din contra, mila față de animale e legată de credințele religioase înrădăcinate de veacuri în suflete.

Pentru oriental, animalul este o ființă înzestrată cu *suflet*, cu simțire, cu oarecare inteligență chiar; pe când fețelepții europeni, chiar unii dintre cei moderni, cum a fost filosoful francez Descartes, erau de altă părere.

Descartes considera animalul ca o ființă cam ciudată, o vietuitoare cu totul inferioară, căci nu avea suflet. Psihologia animală, disciplina științifică care se ocupă de manifestările sufletești ale lumii animale este relativ recentă, o creație a spiritului și metodelor științifice de cercetare mai noi.

Orientul, dimpotrivă, s'a format sufletește pe baza altor credințe și convingeri cu privire la situația animalelor din imediata apropiere a omului, cele mai multe tovarășe de muncă, păzitoare și sporitoare ale avutului stăpânului lor. Un discipol al lui Buda, de exemplu, nu poate cu bună știință să ucidă un animal și în genere orice vietate, fie aceasta chiar un vierme sau o furnică [1]). Și doctrina budistă este respectată cu strictețe de milioanele de locuitori din țările în care predomină această religie. Așa s'au văzut bogați locuitori din Siam, care cumpără pești vii pentru a-i arunca iarăși în mare ori locuitori din Tibet, deși trăind într'un ținut friguros unde carnea are căutare, refuzând să omoare alte animale decât oile strict necesare hranii. Birmanii manifestă față de viețe lor o bunătate naturală și când europenii le spun, că aceasta se datorește credinții în reîncarnarea sufletelor, ce trec de la o ființă la alta, încep să râdă, pentru prima oară auzind de existența unei asemenea teorii. Călătorul Fielding Hall ne povestește aceasta despre Birmani, după ce a stat mult timp în mijlocul lor, studiindu-le obiceiurile și felul lor de viață.

La chinezi, populara carte religioasă asupra „Meritelor și Greșelilor" considera o mare abatere religioasă de a închide păsările în colivii, a strica cuiburile păsărilor și a ucide animalele de orice fel ori a le chinui, făcându-le

1) H. Oldenberg: „Le Bouddha, Sa vie, sa Doctrine"... Paris Alcan 1921, pag. 286-87 nota 3.

Continuarea în pag. II-a

Numai 10 zile Mare expoziţie de **covoare PERSANE**
Str. Lăpuşneanu No. 6 (lângă Cartea Românească)
Bogat asortiment de toate dimensiunele — Preţuri extrem de eftine — Numai *10 zile*

GRIPĂ, RACEALA, NEVRALGII
se combat sigur cu
Cachetele Antigripale Werner
1 pe zi ca preventiv, trei pe zi curative
Frantzbrantwe'n Românesc pentru frictiune
Menthorin Werner (pomadă pentru nas)
Depozit: Farmacia „WERNER" Iaşi

DEGERATURILE la picioare şi mâini precum şi bătăturile dureroase şi ori ce dureri reumatice se vindecă prin
ANTIREUMATIN
Asemenea, mâncărimea insuportabilă provenită din degerături dispare definitiv după aplicaţiuni cu antireumatin
Depozit la Farmacia ***Fraţii Dr. KONYA***
S-sor Dr. GROZEA Iaşi

A APARUT
Calendarul Lumea Ilustrată
PE ANUL 1934
EDITURA IG. HERTZ
CAL. VICTORIEI 5
BUCUREŞTI.

Voiajuri spre Palestina cu preţuri reduse
Turiştii cari vor pleca în grupuri spre Palestina pot beneficia de preţuri reduse, cu vapoarele Serviciului Maritim Român (S. M. R.) se face şi formalităţile necesare pentru paşapoarte, vize, etc.
PLECARILE APROPIATE
Vaporul „Dacia" cu plecare din Constanţa 4 Decembrie
Vaporul „Dobrogea" plecare din Constanţa 8 Decembrie
Vaporul „Dacia" cu plecare din Constanţa 18 Decembrie
Informaţiuni şi prospecte
Serviciul Maritim Român s. m. r.
Agenţie de plasare a biletelor
Iaşi str. Lăpuşneanu No. 37
Bilete internaţionale şi vize de paşapoarte

In toiul iernei

Şoşoni şi Galoşi
RIGA QUADRAT
Depozitul fabricei strada Ştefan cel Mare 15

„INVIEREA LUI EDGAR PIPE"
este titlul volumului 60 al „COLECŢIEI CELOR 15 LEI"
Sunt memoriile unui pungaş de „categorie grea", a cărui carieră e presărată cu cele mai uimitoare peripeţii. Parisul plin de patimi îi oferă un câmp imens de activitate şi el se foloseşte cu îndemânare de toate prilejurile ce-i ies în cale.
ARNOULD GALOPIN scriitorul cu renume universal, ne plimbă prin lumea excrocilor simpatici, cari se îmbogăţesc uşor de pe urma unei şmecherii ingenioase, pentru ca apoi să piardă toată agoniseala la masele de joc şi s'o înceapă dela început.
E lumea marchizilor falşi şi a conţilor de contrabandă, cari îşi schimbă mereu domiciliul din palate somptuoase în umede celule de temniţă, pentru ca la sfârşit să se pocăiască şi să-şi scrie memoriile.
„INVIEREA LUI EDGAR PIPE" e romanul scris cu vervă scânteetoare de acelaş Edgar Galopin care, a îmbogăţit „Colecţia celor 15 lei" cu alte trei scrieri ce trebuesc citite de fiecare:
„Urmările unei căsătorii din dragoste" No. 7, „Diamantul fals", No. 22 şi „Sandala Roşie", No. 28.

ATENŢIUNE
Numai 10 zile
Celebrul Prezicător
Ghandi M. I.
STUDIAT IN EGIPT
Face pentru toată omenirea o minune cum nu s'a mai auzit prezicându-vă exact şi scăpându-vă de suferinţe, boale sufleteşti. Consult după metoda indiană
TRECUTUL PREZENTUL şi VIITORUL
La vârsta de 18 ani la începutul studiului a prezis la Chişinău Colonelului Serghief distrugerea împărăţiei ruseşti.
La Viena în 1926 a prezis Regelui Spaniei detronarea.
In 1929 la Curtea Regală din Balcic a indicat cu precizie uimitoare reintoarcerea Regelui Carol II.
In schimbul marelor evenimente îndeplinite posedă autorizaţia dela Onor Ministerul de Interne, precum şi 24 sigili dela autorităţile din diferite centre ale Ţării.
Timp de un an cât am stat la Galaţi a fost consultat de cea mai bună societate, având dovezi de realizarea prezicerilor făcute
Singurul prezicător care a indicat personal d-lui M. Schayes din Reni moartea casierului Miriansky.
Am pus un onorar destul de accesibil spre a putea fi vizitat de cei mai modeşti oameni. — Notaţi bine: 10 zile rămân în localitate.
O singură persoană în şedinţă. Domni dimineaţa şi Doamnele după amează
Nu primesc persoanele care se ocupa cu farmece.
Str. I. C. Brătianu 61
Onorar modest
Prin corespondenţă 100 lei

TUSA RACELI la PIEPT GÂT PLĂMÂNI

Vindecă **STOP**
TABLETE ORI SIROP
Cereţi în toate farmaciile din România

Probleme în Discuţie

SALARIZARILE

(Continuarea din pag II-a)

titatea de muncă şi de timp ocupat, trebuesc luate în consideraţie.

Prin felul de funcţionare al şcoalei, profesorii au 3 luni de vacanţă vara şi câte 15 zile la Crăciun şi Paşti, deci 4, din 12 luni, libere; în timp ce ofiţerii au asemenea concedii 1 lună vara şi câte 8 zile la Crăciun şi Paşte.

In concluzie, ofiţerul lucrează 10 luni şi jumătate câte 36 ore pe săptămână, iar profesorul 8 luni câte 15 ore pe săptămână.

Aici este — după noi — partea cea mai importantă a chestiunei, pe care de altfel mulţi membri ai corpului didactic o recunosc, şi numai de aici le-ar putea veni îmbunătăţirea stărei materiale.

Cum? Să se sporească numărul de ore de lucru al profesorilor, să se reducă atunci numărul total al profesorilor din ţară şi astfel cu acelaşi budget s'ar putea spori salariile Corpului Didactic.

Nu spunem că profesorul să aibă 36 ore de clasă pe săptămână, căci nici nu este posibil aceasta, dar 4 ore de clasă pe zi n'ar fi prea mult, adică 24 ore pe săptămână.

S'ar putea reduce astfel cam o treime din numărul profesorilor şi tot cu această 1|3 s'ar spori lefurile celor rămaşi, ajungând astfel la lefuri egale cu ale ofiţerilor în raport cu gradaţiile respective.

Dar d. profesor Carp zice: Nu; profesorul are nevoie de timp de odihnă, de preparat lecţiile şi de complectat cultura. Dar credeţi că ofiţerii nu au nevoie de aceasta? Crede d-sa că un Colonel Comandant de Regiment sau un General Comandant de Divizie sau Corp de Armată rămâne cu pregătirea ce i s'a făcut în Şcoala Militară pentru gradul de Sublocotenent? Sau îşi închipue cineva că astăzi cu complexitatea cunoştinţelor ce trebue să aibă un ofiţer şi chiar pentru executarea programului cu trupa, ofiţerul nu trebue să se pregătească seara acasă? Cît priveşte calitatea pregătirii intelectuale, o vom discuta în numărul viitor.

MULŢUMIRE

Prea Stimaţi Domni!

Suferiam de mulţi ani de reumatism; am încercat multe medicamente ce sunt indicate a vindeca această boală, însă în zadar.

După recomandaţia medicului, am încercat şi Tabletele TOGAL, cu care m'am vindecat complect, aşa că îl recomand cu conştiinţa împăcată tuturor suferinzilor ca cel mai bun şi eficace medicament.

V. MIHAILESCU
Str. Petre Ipirescu 91
Bucureşti VI, 8 Oct. 932.

Incendiul violent dela Tg. Frumos

Panică într'un cartier întreg — Patru case distruse

Tg. Frumos 4. Astă noapte la ora 2 un puternic incendiu a izbucnit la imobilul d-lui Maier Beer. Cum proprietarul nu era acasă, focul s'a propogat repede şi a cuprins întreaga clădire.

Din cauza vîntului, flacările s'au întins şi la casele vecine ale d-lor Strul Nusen, Bercu H. Beer şi M. Rachmil. Locuitorii din tot cartierul au fost cuprinşi de mare panică.

La locul incendiului au sosit imediat d-nii primar I. Manoliu, şef de poliţie Vasile Iordăchescu şi medic primar A. Rămureanu. Operaţiile de salvare se făceau cu mare greutate, deoarece pompieria nu posedă aparate suficiente de stingere.

S'au cerut imediat ajutoare de la pompieria din Iaşi, D. Tirel Zippa, prefect de judeţ, care a fost înştiinţat, a sosit cu automobilul la Tg. Frumos. Focul a putut fi stăpânit în zorii zilei.

Incendiul a distrus clădirile mai sus menţionate, pagubele urcându-se la aproximativ trei milioane lei.

D. prefect Zippa a promis că va înzestra pompieria din Tg.-Frumos. Deasemenea s'ar impunea ajutorarea sinistraţilor întrucât niciunul nu este asigurat.

Calmet

Incidentele de la Iaşi

TRIBUNALUL a CONFIRMAT

mai multe mandate de arestare

Tribunalul secţia IV, compus din d-nii Botez, Gurău şi procuror Misihănescu, a confirmat mandatele de arestare a 5 studenţi: Lupaşcu Gh, Mircea Trandafirescu, Persu Mihai, V. Taşcă şi Valter Migdal, arestaţi pentru ultraj cu lovire în timpul incidentelor.

Deasemenea Tribunalul secţia I a confirmat mandatele de arestare a studenţilor Popa Alex, Mărmureanu Virgil, Dijonet Petru precum şi a muncitorilor Feciorii Ion, N. Dănilă, Hurusciuc Grig, Juca Constantin, Livadaru Ion, Petraru Const. Ciobanu, Toma Erimia, Gh. Călugăru şi N. Casian, acuzaţi de spargerea geamurilor şi ultraj cu lovire. Aceştia se află în cercetarea Cab. III instrucţie.

D. jude Dimitriu, titularul acestui cabinet, a pus în libertate 21 aţii inculpaţi, trimişi cu rechizitoriu pentru aceleaşi fapte; iar tribunalul a pus în libertate, infirmând mandatele, pe studenţii C. Bejenaru, I. Bulancea, Pantelimon Zotav, Boncear Mircea şi Lazăr Eugen.

De asemenea s'a confirmat mandatul lucrătorului ţesător Iţic Iacob Rabinovici din str. Brătianu 170, arestat cu ocazia tulburărilor de stradă.

*

S'a stabilit că cu prilejul incidentelor au fost răniţi 5 jandarmi, între care mai grav este plutonierul Ivanciuc.

Parchetul a deferit ieri cab. II instrucţie dosarul cercetărilor preliminare în legătură cu devastarea automobilului, în care se afla d. prim procuror Pogonat.

*

Deasemenea identificându-se unii dintre acei care au spart geamurile d-lui rector Bratu, s'a dispus ca poliţia să ancheteze.

x **Hemoroizii interni şi externi** se vindecă şi dispar în urma unui tratament făcut cu RECTIN (pomadă sau supozitoare). RECTIN vindecă leziunile, calmează durerea şi vă scuteşte de intervenţie chirurgicală. *Dep. Farm. Dr. D. Beceanu, Piaţa Halei.* 3

I N F O R M A Ţ I U N I

x Societatea culturala „Junimea israelită", de sub preşedenţia d-lui Jacques Leibovici şi sub a cărei conducere se află şcoala primară „M. şi B. Wachtel", aduce pe această cale călduroase mulţumiri persoanelor care au binevoit a lua bilete pentru reprezentaţia de Cinema din seara de 1 Decembrie în beneficiul şcoalei, precum şi Doamnelor —prin al căror preţios sprijin s'a asigurat reuşita materială a acestei reprezentaţii.

x **Ceai dansant.** — *Astazi Luni 4 Decembre* are loc în sala „Bragadiru" ceaiul dansant organizat de *azilul de bătrâne „Maria A. Catargi"*. S'au pregătit mari surprize.

x Inspecţia de mişcare c.f.r. pune în vedere publicului călător să reclame d-lui inspector Romulus Ciugulescu, ori de câte-ori vagoanele nu sânt încălzite şi să semnaleze numărul vagonului, pentru a se ua măsuri în consecinţă.

x **Concert.** — *D-ra Lucia Th. Burada*, laureată a Academiei muzicale de stat din Viena, va da *un concert de violină* **Vineri 8 Dec. ora 9** seara, la *teatrul Naţional.*

La plan: d. Antonin Ciolan. In program: Ed. Grieg, Mendelssohn, Kreisler, T. Burada etc.

Biletele la „Braşcu".

Abonaţi-vă la OPINIA

Un nou zbor în stratosferă

Pînă la 40.000 metri înălţime

Ziarul „Daily Mail" din Londra anunţă că americanul Mark Ridge, recent venit în Anglia, proectează un nou şi senzaţional zbor în stratosferă, cu intenţia de a bate toate recordurile de pînă acum în această direcţie. El speră să se înalţe pînă la 40.000 metri, cu ajutorul unui balon deschis.

Ridge va zbura îmbrăcat într'un costum special de metal, în genul celor al scafandrilor. Costumul va fi complect închis, avînd numai un tub pentru respiraţie artificială şi un altul pentru încălzire cu curent electric. Plecarea se va face din Anglia. Avantajul unui raid în stratosferă cu un balon deschis, este de ordin ştiinţific, întrucît aparatele fiind în direct contact cu aerul, vor putea furniza date mai exacte decît cele obţinute în gondolă.

O crimă lîngă Dorohoi

Finii îşi omoară naşul

Dorohoi 4.—Parchetul local a fost înştiinţat despre o fioroasă crimă, care s'a comis în comuna Hudeşti (judeţul Dorohoi).

De câtiva ani, locuitorii Gheorghe şi Vasile Racu, din comuna Lupeni erau în duşmănie, din cauza unui proces, cu naşul lor Const. Cloşca din comuna Hudeşti.

Zilele trecute, fraţii Racu au provocat o întâlnire cu naşul lor. S'a iscat între ei o ceartă, care a degenerat în bătaie. Finii şi-au omorât naşul prin lovituri puternice cu un ciomag.

Asasinii au fost arestaţi şi înaintaţi parchetului.

O victimă a gerului

Pe teritoriul comunei Mitoc (judeţul Dorohoi) a fost găsit cadavrul îngheţat al unui sătean, a cărui identitate încă nu s'a putut stabili.

Parchetul a ordonat o anchetă. *Sandu*

Cronica spectacolelor

4 DECEMBRIE

Teatrul Naţional.— Relache.

Cinema Trianon.—*„Scandalul"* cu Franziska Gal, Paul Hörbiger şi Szoke Szakal; *„Craiul munţilor"*. Jurnal Fox.

Sidoli.—*„Regele ţiganilor"* cu José Moyica; *„Noaptea ispitelor"* cu Elissa Landi. Jurnal *Paramount.*

Cinema Phoenix. — *„Ducele de York"* cu Werner Krauss.

Cinema Roxy. — *„Războ şi pace"* cu Wladimir Sokoloff; *Matchul de box Carnera-Schaaf"*, *Pathe Journal* şi *Miky Tutankamon.*

Bereria Luther.— Localul cel mai agreat. Muzică excelentă. Supeuri speciale după spectacol. Preţuri moderate. Barul din salonul de sus deschis zilnic.

x Doctorul BRENER *specialist mamoş*, boli de femei consultaţii dela 2 până la 4 p. m.

Păreri şi observaţii

MILA PENTRU ANIMALE

de *Petru Gr. Vasiliu*

(Continuarea din pagina I-a)

să suporte poveri peste puterile lor.

Montaigne, unul dintre cugetătorii şi scriitorii de seamă, scrie în „Incercările" sale „că turcii au spitale pentru animale" 1).

„Orientalul—zice Bosworth Smith, în măsura în care nu este corupt de Occident, arată o adevătată simpatie pentru animalele domestice şi le înţelege" 2).

Porfiriu ne spune, că chiar la grecii vechi, după Xenocrate, a treia poruncă de căpetenie era „să nu facă nimeni vreun rău animalelor".

In creştinism, cum spuneam la început, nu există nimic precis în privinţa milei către animale, deşi Christ se naşte în mijlocul lor, într'o iesle sărăcăcioasă. Totuşi, cultura şi civilizaţia europeană a socotit că merită să se ocupe şi cu această chestiune, mai ales de când, filozoful *Schopenhauer* şi-a spus cuvântul său autoritar şi atrăgător în materie.

Cu toată opunerea catolicismului, datoriile omului către animale formează un capitol adăugat moralei creştine în actualul ei stadiu. Numeroase societăţi pentru protecţia animalelor au luat fiinţă în ţările civilizate din apus şi chiar în ţara noastră.

Inainte de război era o bună organizaţie de acest fel la Bucureşti şi mi se pare că există şi astăzi. Chiar la Iaşi, în oraşul nostru, am cunoştinţă despre o asemenea înjghebare, care luptă şi cu cuvântul şi cu fapta pentru protecţia şi ajutorarea bietelor animale, dispreţuite şi chinuite fără milă de stăpânii lor.

Ca încheiere pentru aceste păreri şi observaţii, sunt încredinţat, că poate pe buzele multor cetitori vor stârni surâsuri ironice sau vor produce consideraţiuni maliţioase la adresa celui care le-a scris. Intr'o epocă de duritate, asprime şi revoltă, când omul este desconsiderat, părăsit în nenorocire, lovit şi urât de către semenul său, cine se mai poate gândi la milă faţă de animale?

Aceasta e situaţia existentă; cu drept cuvânt însă o situaţie anormală, plutind în plină imoralitat şi sălbătăcie chiar. Şi, cum tot se mai găsesc încă oameni, care să lupte pentru multă omenie, dreptate, iubire de semeni, într'un cuvânt pentru reînoirea şi restabilirea moralităţii în viaţă, s'ar putea răspunde tuturor scepticilor că este bună şi blazaţilor şi plecarea aceasta de jos în sus, de la mic către mare.

Căci cine îşi arată dispreţul şi cruzimea faţă de animale, nu se va comporta altfel nici cu semenii.

Cruzimea şi sălbătăcia cînd au pus stăpânire pe un suflet nu cunosc limite; se manifestă oriunde şi faţă de ori cine.

De acea, cetitorii care vor medita bine asupra acestor consideraţiuni, sper că vor fi îngăduitori cu părerile şi observaţiile mele, dacă nu vor fi de acord în totul cu dânsele.

Petru Gr. Vasiliu

1) „Essais II, 11".
2) Westermarck „L'origine et la développement des idées morales" tr. fr. Godet Payot vol. II pag. 486.

x Inspectoratul de jandermi Iaşi a fost înştiinţat că soldatul Petru Sănduleanu de la postul de jandarmi Bosca, şi-a tras un glonte de armă în picior.

Se pare că ar fi vorba de o automutilare, spre a scăpa de armată.

Quadrat Riga

Regisorul Aurel Maican

s'a reîntors dela Paris

şi a fost numit comisar al guvernului

la teatrul din Chişinău

D. Aurel Ion Maican, fostul director de scenă al teatrului local, reîntors acum cîteva săptămâni în ţară, a fost numit comisar al guvernului pe lângă Teatrul Naţional din Chişinău.

*

Eri d. Maican a trecut prin Iaşi, plecând la Chişinău unde urmează să studieze situaţia teatrului.

Inspecţia se pune în legătură cu intenţia ministerului instrucţiunii publice de a rezilia contractul de concesiune pe care-l are cu d. Ion Livescu.

Cum rezilierea va fi fapt sigur, se sconteză de pe acum că viitorul director al teatrului va fi d. av. Cornelulu Sachelarescu, care a mai deţinut, cu mult prestigiu, această demnitate.

D. Aurel Ion Maican, — din câte aflăm, — încă în stagiunea prezentă va pune în scenă câteva piese la teatrul chişinăuean.

*

Se ştie că d. Maican, după ce a fost îndepărtat din teatrul local, a plecat la Paris, intenţionând să lucreze ca operator la unul din studiourile franceze de cinema.

O persoană, care l-a întâlnit ieri în gară, l-a întrebat ce motive l'au determinat să se reîntoarcă în ţară.

D. Aurel Maican a răspuns că străinii cu greu pot răzbate în Franţa.

D-l Maican a lucrat pentru o casă de filme (bineînţeles: onorific) dar când a fost vorba de o *stabilizare*, s'a lovit de greutăţi...

r.

x **Laboratorul de Analize chimice şi Microscopice Dr. Rătianu,** autorizat de Ministerul Sănătăţei Publice, execută analize complecte de urini, spute, secreţiuni etc. precum şi ori-ce analize ce interesează Industria, Comerţul şi Higiena alimentară. Iaşi Cuza-Vodă 48.

Instituţiile sanitare

şi cotele dela loterie

La masa de la „Luther", dată de medicii higenişti, în onoarea profesorilor lor, s'a vorbit, după cum am arătat, de şcoala Cantacuzino.

S'a pomenit şi de ajutorul, pe care epitropia Sf. Spiridon îl obţine prin loteria statului.

La aceasta, d. profesor dr. Slătineanu a dat lămurirea următoare:

—„Nu trebuie uitat, că d. profesor dr. Cantacuzino, în marea sa dragoste pentru Iaşi şi pentru instituţiile sale, a obţinut pentru Spiridonia din Iaşi o cotă dublă decît acea dată eforiei spitalelor civile din Bucureşti".

Comunicarea d-lui dr. Slătineanu a fost sgomotos aplaudată.

D.

Quadrat Riga

Chestiunea restabilirii creditului

Un referat al Camerei de Comerţ

In astă seară are loc la camera de comerţ adunarea consiliului, pentru a discuta diferite chestiuni, interesînd restabilirea creditului.

In această privinţă se va desbate în primul rînd referatul d-lui Emanoil Marcovici, vice-preşedintele instituţiunii.

E interesant acest referat.

D. Marcovici spune că legiuitorul având de ales între inflaţie şi reducerea creanţei, a preferat aceasta din urmă. Dar felul cum s'a făcut această intervenţie a statului a fost dezastruoasă. Problema s'a complicat, deoarece nici astăzi nu sîntem sub regimul unei legiuiri definitive.

Continuînd, d. Marcovici se ridică împotriva felului cum sîntem trataţi de creditorii străini, care ne consideră ca insolvabili.

In concluzie, d. Marcovici crede că şi inflaţia ar provoca un dezastru şi socoteşte că a sosit timpul să ne trezim la realitate şi să ne ocupăm de nevoile interne, în care scop se cere o legiuire stabilă, asigurarea libertăţii convenţiunilor, controlul organelor statului, dar fără amestecul lor direct în viaţa economică.

Aşteptăm desbaterile.

DAN

Campania electorală

Recepţia unui sector naţ-ţărănist

în organizaţia liberală

Eri după amează la ora 3, a avut loc la clubul guvernamental din sectorul Frumoasa, recepţia întregului sector naţional-ţărănesc din acel cartier.

S'au înscris în total peste 400 cetăţeni, în frunte cu d. Vasile Caramlău.

Au luat cuvântul d-nii: Sachelărescu, N. Dobrovici şi Constantin Mihailescu.

Din partea înscrişilor a vorbit d. V. Caramlău, care a declarat că naţional-ţărăniştii i-au dezamăgit. D-sa spune că d. Petre Bogdan din al cărui sector au făcut parte, le-a promis că va instala lumină electrică, va face trotuare, dar nu s'a pus nici măcar un felinar...

La urmă a avut loc o agapă în localul „Surugiu".

Au luat cuvântul d-nii H. Schächter vice-preşedinte sectorului, Simionescu, dr. Kesselbrener şi alţii.

Vorbitorii au arătat defectele guvernării anterioare, îndemnând cetăţenii să dea votul şi încrederea partidului liberal.

S'a hotărât o nouă întrunire pentru mâne la care vor lua cuvântul frunaşii de la centru.

Gogiştii

Gogiştii ieşeni sunt în aşteptarea d-lui Octavian Goga.

Până la sosirea şefului, fruntaşii naţionali - agrarieni fac propagandă la sate.

Astfel d. Ion Axinte, fost prefect de judeţ, a ţinut o întrunire la Voineşti, iar d. Titu Grigoraş la Costuleni.

Cuziştii

Şi cuziştii nu se lasă mai pe jos.

Fruntaşi cuzişti zilnic ţin întruniri prin judeţ.

Conducerea propagandei în judeţul Iaşi o are d. Vlad Marievici, secretarul secţiei Iaşi.

D. prof. Gheorghe Cuza a pornit-o într'un turneu prin Basarabia şi Ardeal. Se crede că în Ardeal d. Cuza va încheia un cartel cu d. Fabricius.

*

Deasemenea şi legionarii „Gărzii de fier" fac propagandă la sate, împărţind manifeste.

Intrunire liberală

La Clubul Naţional-Liberal din str. Smârdan de sub preşedinţia d-lui dr. Kesselbrener, a avut loc aseară o populată întrunire.

O INTERVENŢIE

în jurul cazului V. Teodoreanu

Primim:

Domnule Director,

Luând cunoştinţă din „Opinia" de scrisoarea d-lui prof. Gh. Fintescu adresată d-lui V. Teodoreanu, am fost foarte afectaţi de cele cuprinse în ea.

Ca foşti elevi ai Liceului Naţional, şcoală de care este definitiv legat numele fostului nostru profesor de Matematici a cărui activitate didactică de 44 ani a fost sărbătorită la 14 Mai anul acesta, de elevii săi din toate unghiurile ţării, îl asigurăm din nou de toată stima şi dragostea noastră.

Credinţa noastră este că, un profesor retras la pensie are mai mult decât dreptul de a păstra legături create timp de decenii cu şcoala în care a profesat şi cu foştii colegi încă în activitate, deoarece nu poate fi o altă satisfacţie mai mare pentru un fost dascal decât aceea de a vedea roadele pe care le-a dat munca sa neîntreruptă, închinată educaţiei acelora care formează elita intelectuală a unei ţări.

ss). *Const. Motăş* prof. univ. *Ing. I. Andriescu-Cale, Ing. Marino, P. Bogdan, Ing. Cernătescu, V. Ianovici.*

*

In legătură cu cele de mai sus, ni se precizează din loc competent că prezenţa d-lui Vasile Teodoreanu devenise indezirabilă la liceu, deoarece d-sa ar fi defăimat actuala conducere a şcolii, în faţa elevilor şi a servitorilor.

Or d. G. Manoliu, directorul liceului, înţelege să menţină prestigiul acestei şcoli. D-sa ia totdeauna în seamă, cu bunăvoinţă, cererile juste şi chiar criticile obiective, dar nu poate tolera intriga şi calomnia. Dealtfel şi autorităţile şcolare admit această afirmaţie.

Am înregistrat întocmai.

Ciocnirea din str. Cuza-Vodă

între un tramvai şi un autobuz

O ciocnire violentă s'a întâmplat eri la ora 4 după amiază, în str. Cuza Vodă, în dreptul prefecturii de poliţie.

Maşina de curse Iaşi-Bivolari condusă de proprietarul ei d. Mihai Pohvaţă, pe când înainta spre centru, datorită unei încurcături de circulaţie a derapat, ciocnindu-se cu tramvaiul 41 ce venia din sensul opus.

Platforma vagonului a fost complect distrusă. Manipulantul Gh. Tabaranu, sergentul Ştefan Mocanu şi bătrîna Tinca Menescu din str. Broscăriei 36, s'au ales cu răni serioase la cap şi obraji, provocate de sticlele sparte.

Victimele au fost pansate la spitalul Sf. Spiridon.

D. comisar D. Dimitriu şeful biroului circulaţiei, care a făcut anchetarea accidentului produs, a ascultat pe conducătorul autobuzului d. Pohoaţă, care însă s'a disculpat, arătând că vina a fost a vatmanului.

Atât şoferul cât şi manipulantul au fost puşi în libertate.

Rep.

Abonaţi-vă la ziarul „Opinia"

Comemorarea marelui învăţat

Alexandru Philippide

Miercuri 6 Decembrie, ora 10 jum. a. m. va avea loc în aula Universităţii comemorarea marelui învăţat şi profesor Alexandru Philippide.

Institutul de Filologie Română, care a organizat această pioasă solemnitate, roagă pe reprezentanţii autorităţilor, pe foştii elevi ai celui dispărut dintre noi, pe reprezentanţii presei şi pe ieşeni în general să asiste în număr cât mai mare, spre a cinsti astfel memoria unui strălucit om de ştiinţă şi concetăţean al nostru.

Vor vorbi d-nii Traian Bratu, Rectorul Universităţii, Ioan Botez, Decanul Facultăţii de Litere, Iorgu Iordan, Directorul Institutului de Filologie Română şi Pantru Ciureanu, student.

CEREŢI PRETUTINDENI RENUMITELE

CONSERVE STELA

din legumele cele mai alese

Conservele cele mai bune

De vânzare la toate magazinele de coloniale şi consum

Depozit general: IANCU FROIM IAŞI

Centrala: Str. Ştefan cel Mare 35

Sucursala: Str. Anastasie Panu 42

teatrul naţional

mâine seara Marţi *premiera*

karlşiana

piesă de leonhardt franck

director de scenă: g. m. zamfirescu

decorurile: th. kiriacoff

Soşoni Galoşi Quadrat Riga

Un vagon postal

distrus de foc

Ieri dimineaţă la ora 6, înainte de plecarea trenului 709 Iaşi-Bălţi, la vagonul poştal dela acest tren s'a aprins acoperişul.

D. sub-şef de staţie Maricel Giosanu, a dat imediat alarma, dispunând izolarea vagonului cuprins de foc.

Din cauza lipsei de apă, vagonul a ars în întregime.

S'a constatat că personalul vagonului poştal făcuse focul prea mare, din care cauză a izbucnit incendiul.

Azi la Cinema ROXY — Filmul tuturor naţiunilor

Războiş i Pace — cu — Wladimir Sokolof şi negrul Douglas

şi cel mai recent match de box CARNERA - SCHAAF

film de lung metraj în care Schaaf a primit lovitura de moarte. Ultimul Pathe Jurnal şi Miky Tut-An-Kamon complectează programul. Intrarea generală 15 lei, plus aviaţia.

Duminică dimineaţă acelaş program numai cu 8 lei.

INFORMAŢIUNI

x D. Bejenaru, fost inspector şcolar, rechemat la catedră, socotindu-se lezat în drepturile de inspector definitiv, se va adresa Contenciosului administrativ.

x La serviciul sanitar al Municipiului a avut loc, sub preşedinţia d-lui dr. Cădere, o consfătuire a medicilor şcolari. S'a convenit ca vaccinarea contra arghinei difterice să înceapă după Crăciun.

xDin cauza lipsei de lemne, unele şcoli din judeţ s'au închis.

Prefectura de judeţ a intervenit pentru a se acorda urgent fondurile necesare aprovizionărei cu lemne a şcolilor.

x Au fost înaintaţi parchetului Botoşani foştii casieri comunali V. Sofian şi Teodosie Talpă, precum şi fostul secretar comunal V. Grecu. Ei sunt acuzaţi că au deschis cu chei false casa comunală, furând suma de 18,000 lei.

x Ziarul „Tot" a apărut în admirabile condiţiuni tehnice.

Cuprinsul este ilustrat de Sava, Chiriacoff şi Godel'.

In pagina 3-a o anchetă prin „tripourile" ieşene făcută de Zigu Leibovici.

Exemplarul 2 lei.

x La Institutul de higienă au început cursurile unei noui serii de medici, care doresc a obţine titlul de medici higienişti. Sunt înscrişi 31 medici.

x O mare întrunire are loc în astă seară, la ora 8, la noul club liberal din str. Ştefan cel Mare (Sectorul Mitropoliei) în casele Olşanschi. Sectorul are ca preşedinte onorific pe d. Osvald Racoviţă, iar ca preşedinte activ pe d. Mircea Badareu.

x Azitenţa medicală pentru studenţi, despre care am dat amănunte complecte, va cuprinde şi pe studenţii evrei.

Triajul pentru aceştia se va face la spitalul „Dr. Gheîerter".

x Parchetul a emis rechizitoriu împotriva d-lui C. Teodorescu zis Titi Veissman, învinuit că ar fi atentat la pudoarea d-rei Rozo Leibovici din str. Arcu.

x Parchetul a fost înştiinţat de dispariţia unei tinere Vasilca Ispaciuc din Storojineţ. Se crede că aceasta s'ar afla în localitate.

S'au ordonat cercetări.

x Au fost trimişi în judecată pentru furt în prejudiciul căilor ferate, lucrătorii Mihai Concic şi P. Ungureanu de la R. M. S.

x D. Partenie Tito epitropul bisericei Iipoveneşti, a reclamat justiţiei pe d. Terente Balan din str. Gheţar, învinuindu-l că ar fi spart sertarul în care se afla o sumă de bani ai bisericei, însuşindu-şi-o.

x Aflăm că d-ra avocat Magdalena Binder, sora cunoscutului scriitor modernist A. Binder (Saşa Pană) s'a căsătorit cu d. arhitect Mauriciu Slianu din Bucureşti.

Un ieşan cercetat

pentru lèse-majestate

Un caz de lèse-majestate s'a înregistrat în localitate.

In urma unui denunţ al d-lui Avr. Zalman din str. Aron Vodă 32, cum că d. Lazăr Goldştein din str. Tătăraşi 36 ar fi proferat insulte la adresa M. S. Regelui şi armatei, acesta din urmă a fost înaintat poliţiei pentru a fi cercetat.

D. chestor col. dr. Veisa a început personal anchetarea acestui caz.

Rep.

La asociaţia învăţătorilor

De ce întârzie constituirea comitetului

Deşi sînt aproape două săptămâni de când a fost ales noul comitet al asociaţiei învăţătorilor, constituirea şi instalarea încă n'a avut loc.

După câte aflăm, această întârziere s'ar datora faptului că unii din cei aleşi, în majoritate guvernamentali, urmează să capete posturi de control,—deci nu vor putea avea calitatea de conducători ai asociaţiei.

Constituirea şi instalarea noului comitet se va face deci după alegeri, când soarta tuturor politicianilor va fi hotărâtă.

x „Chino-vinul Dr. Rătianu" cu China Kola, Guarana, Gentiană şi Glicerofosfat de Calciu întăreşte organismul dându-i vigoare. Se recomandă cu mare succes convalescenţilor şi anemicilor, mărindu-le poftа de mâncare.

Quadrat Riga

Norocul vă aşteaptă la PROVIDENŢA

Tragerea la 7 şi 8 Decemb.

Câştiguri Lei 10.360.000

PROVIDENŢA

36 Ştefan cel Mare

Vizitaţi atelierul special de COVOARE ORIENTALE

E-ts BUCHARA

Str. Cuza Vodă 42

(Intrarea prin boltă)

Neîntrecut în toată ţara pentru executarea artistică a covoarelor orientale, cu culori vegetale, garantate.

Primeşte comenzi în stil oriental şi modern

Depozit permanent de toate dimensiunile

PREŢURI AVANTAJOASE.

CEREŢI RENUMITA MARCA

Meteor-Riga galoşi şi şoşoni

„Căpetenia Nogi"

e ultimul volum apărut din „Aventurile submarinului Dox". Cereţi pretutindeni No. 28 „Dox". 68 pagini Lei 5.

DOCTORUL

R. DAMSKER

str. Ghica-Vodă No. 44-46

consultă zilnic

MEDICINA INTERNA

SIFILIS şi

GENITO-URINARE

Diatherme şti băi de lumină

între orele 8-11 a.m. şi 3-7 p. m

Doctor M. CATZ

Specializat la Viena

(Clinicile Prof. Falta şi von Noorden)

BOLI INTERNE

Boli de stomac, intestine, Boli de nutriţie.

(Diabet, gută, obesitate)

Diatermie şi Raze Ultraviolete

Consult. 10-12, 3-7.

Str. Elena Doamna 27

Formidabilul film

SPIONAJ

CONTRA

SPIONAJ

cu

Albert Basserman

Hans Albers

Olga Tschekowa

şi Walter Rilla

se va reprezenta de mâine la Cinema „PHOENIX"

D-R. A. SOCOLOVSCHI

nas, gât, urechi, s'a mutat Cuza-Vodă 42 (casa Cristofor) Cons. 8 jum.-9 jum. 12-2 4-7.

ULTIMA ORĂ

VISCOL ŞI GER NAPRASNIC

LA MALUL DUNARII

Brăila 4. Un viscol cumplit a bântuit ieri regiunea Brăilei. Cîţiva săteni, care veneau spre oraş, au degerat pe drum şi au fost internaţi în spitale.

Agenţiile de vapoare au fost înştiinţate că au început să curgă sloiuri mari pe Dunăre. E teamă că fluviul va îngheţa.

*

Turnu Măgurele 4. — Din cauza viscolului, un tren pornit dela Roşiorii-de-Vede a sosit cu 4 ceasuri de întârziere.

Un tren personal plecat din T. Măgurele, s'a înzăpezit în staţia Traian.

*

Galaţi 4.-- Gerul a crescut până la 18 grade sub zero. Lacul Brateş şi gura Prutului sînt complect înghetate.

Furtuna în regiunea Covurluiului a doborît numeroşi stîlpi de telegraf şi telefon.

Se anunţă că Marea Neagră e bântuită de o furtună cumplită.

Vaporul „Durostor" a sosit la Galaţi cu 20 ceasuri întârziere.

D. GOERING FELICITA

o familie evreiască

Berlin 4.— In Prusia este obiceiul ca primul-ministru să transmită felicitări orcărei familii care-şi serbează nunta de aur sau de diamant.

Ieri, un asemenea caz s'a întâmplat la Grossblumenau unde o familie evreiască—soţii David—a serbat nunta de diamant.

D. Goering, primul ministru al Prusiei a trimis soţilor David o telegramă de felicitare. Faptul a provocat senzaţie.

D. Dinu Brătianu la Paris

face declaraţii interesante

Paris 4. — D. Dinu Bratianu, ministrul romîn de finanţe, a sosit ieri la Paris.

D-sa a declarat ziariştilor că a elaborat un proect economico-financiar, pentru înfăptuirea căruia a venit să ceară concursul prietenilor francezi. In acest scop, va avea întrevederi cu ministrul francez de finanţe şi cu diverse alte personalităţi.

Guvernul Duca (a declarat mai departe d. Dinu Brătianu) se bucură de încrederea ţării şi doreşte să aibă şi încrederea străinătăţii şi în special a Franţei.

Noul guvern român va modifica regimul contingentării şi pe acel a devizelor, pentru a înlesni legăturile economice cu străinătatea.

In interior, se va uşura regimul fiscal şi se va îmbunătăţi regimul vamal. Totodată se vor aplica măsurile potrivite pentru redresarea economică a ţării.

Alegerile de balotaj

în Spania

Madrid 4.—Alegerile de balotaj efectuate ieri în Spania, au dat aproximativ următorul rezultat:

In oraşul Madrid: 13 socialişti şi 4 deputaţi de dreapta.

In provincia Madrid: 2 socialişti şi 6 deputaţi de dreapta.

In restul ţării: 35 republicani de centru, 20 deputaţi de dreapta şi 15 socialişti.

Se menţine orientarea spre dreapta.

In diverse centre s'au manifestat tendinţe revoluţionare. S'au luat severe măsuri de ordine; iar la Barcelona s'a aplicat starea de asediu.

Regina Maria a plecat

să asiste pe arhiducesa Ileana

Bucureşti 4.—Ieri după amiază, cu rapidul Ardeal, M. S. Regina Maria a plecat la Mödling (Austria) pentru a asista pe arhiducesa Ileana care trebue să nască în curând.

Regina este însoţită de d. colonel adjutant Swidenek.

Câteva declaraţii

ale d-lui Gh. Brătianu

Galaţi 4.— Ieri s'a ţinut la Galaţi o întrunire georgistă. D-l Gh. Brătianu a declarat că nu se poate întregire liberală sub actuală conducere. Ţara are nevoe de o monarhie puternică, şi de partide demne şi conştiente.

Acuză guvernul că ar fi la dispoziţia bancherilor străini.

Cere naţionalizarea oraşelor; însă îşi exprimă simpatia pentru minorităţile care au arătat credinţa statornică faţă de statul naţional.

*

Bucureşti 4.— D. Gh. Brătianu a acordat un interview ziarului „Cuvântul" în care se ocupă de excesele regretabile ce s'au produs la Iaşi şi cere să se stabilească răspunderile pentru felul cum s'a făcut represiunea.

SPION ARESTAT

Chişinău 4 —In com. Şaba, jandarmii au prins pe spionul sovietic Timoftei Purniuc care avea asupra lui scrisori şi documente compromiţătoare. Pe baza acestor documente, s'au ordonat cercetării.

x Eri avut loc la Bivolari instalarea noului prim-pretor d. Ionescu.

Congresul general comunist

convocat în Rusia

Moscova 4.—Comitetul central comunist a convocat pe ziua de 1 Ianuar congresul general,—care joacă rolul de parlament Sovietic.

La ordinea zilei:

aprobarea bugetului; examinarea planului economic pe anul 1934; deliberări asupra politicei internaţionale a Rusiei.

Conflict cu d. Titulescu?

Bucureşti 4.—Ziarul „Cuvîntul" pretinde a şti că există neînţelegeri în guvern pe chestia atitudinei faţă de „Garda de fier". Şi chiar se afirmă că d. Titulescu ar fi gata să demisioneze.

Se crede că în cele din urmă se va semna un jurnal al Consiliului de miniştri, pentru dizolvarea „Gărzii de fier" pe ziua de 10 Decembre.

x Parchetul a deschis acţiune publică pentru abuz de putere, împotriva agenţilor Platon Chirilă şi D. Cozma de la poliţia locală.

Tranzacţie de concubinaj cu plată!

O interesantă acţiune în justiţie

D-na Elena Melan din str. Miroslava a introdus o acţiune curioasă împotriva proprietarului ieşan d. Vlad Roşu din str. Adunaţi.

Reclamanta arată că a convieţuit cu d. Roşu un an de zile, având promisiunea că va primi în schimb suma de 40 mii lei.

In timpul concubinajului, d-na Melan ar fi încredinţat d-lui Rosu suma de 20 mii lei, pe care astăzi refuză să i-o restitue.

D-na Melan cere Tribunalului să oblige pe d. Roşu la plata sumei de 60 mii lei: 40 mii lei suma pentru care a fost „angajată", iar în rest suma pe care i-a încredinţat-o.

Tribunalul a fixat termen de judecată.

Rep.

Ştiri poliţieneşti

Spargere la o fabrică

în strada Elena Doamna

O spargere s'a făptuit astă noapte la fabrica de bomboane a d-lui Iancu Gal din str. Elena Doamna 39.

Dintr'o cameră de birou s'a furat suma de 4000 lei în nichel ce se aflau ascunşi în sobă. Deasemenea hoţii au luat cu ei şi alte lucruri.

Alte furtari.—La d. Avram Coniv r din str. Ghica-Vodă s'au furat produse C. A. M. de 30.000.

— D. Iancu Abovici de la antrepozitele Roşanu a reclamat poliţiei că s'au volat plumburile unui vagon cu cereale, furându-se o însemnată cantitate de porumb depozitată în saci.

Doctorul fără... voe.— A fost înaintat poliţiei un domn Eugen Popescu din str Zugravi 80, care făcea pe medicul ambulant, practicând dentistica ilicită, cu ajutoru cunoscutelor „ape chimice".

Local devastat —Prăvălia comerciantului Haim Isac din str. Vasile Lupu 83 a fost devastată de locuitorul V. Macri din str. Ciurchi 25, care a fost apoi înaintat la poliţie.

Agresiune.—Se cercetează cazul lucrătorului N. Bardase din str. Costache Negri, care a lovit pe comerciantul P. Leibovici din str. Nicolina 37.

Diverse.— Un furt de îmbrăcăminte şi cuverturi s'a comis la d. U. Ioslovici din str. I. C. Brătianu 138.

— Sodatul T. Măndru din reg. 7 Grăniceri a fost jefuit de portmoneul cu bani, pe când se afla în cartierul gării. *Rep.*

x A sosit *Untură de Peşte din Norvegia proaspătă*, recoltă nouă. La cererea preparăm *Emulsie de Untură de Peşte* cu *Glicerofosfate, iod, fer, fosfor* şi *Mercur*. **Toate cu gust plăcut şi uşor la luat**

Se recomandă cu succes în tratamentul, *furunculozei, scrofulozei, rachitismului, limfatismului, a slăbiciunei generale, sifilis* ca *depurativ natural neîntrecut.*

Depozit Farmacia Dr. D. Beceanu Piaţa Halei Iaşi.

DISTRIBUIREA

cărţilor de alegător

Se aduce la cunoştinţa tuturor alegătorilor din circonscripţia I, cât şi a celor din circonscripţia IV şi care domiciliază în *stradele*: Ornescu, Pomir, Pădure, Pantelimon, Strâmbă, Sarata, Smârdan, Scursorilor (Botanică), Tăetoare, Trancu, Ţuţora, C. Negri, Văduvelor, Zmeu. *Stradelele*: Albă, Bărboi, Capela Armeană, Sf. Constantin, Cetatea mică, Darabani, Ferbinte, Hagi-Lupu, Intunecată, Jurători, Pantelimon, Şcoala Adamache, Strâmbă şi Zlataust. *Mahalalele*: Armenimei, Adunaţi, Băilor, Broscăriei, Inundaţi, Lăutari, Miaşteni, Mihai Sturza, Tăetoarei, Voinicilor, B-dul Brăteanu, Şos. Socola, Câmpul Ţuţora, Piaţa Halei, Fundacul Lipitori, Mangirov şi Niţescu.

Să se prezinte la *Judecătoria Ocol. II Urban Iaşi* din str. Elena Doamna 17, pentru a-şi ridica cărţile de alegători în zilele, după cum urmează:

Acei al căror nume începe cu literele A şi B în ziua de 5 Decembrie 1933:
C D E în ziua de 6 Dec. 1933,
H I J K L „ „ 7 şi 8 „
F G „ „ 9 Dec. „
M N O P „ „ 10 şi 11 „
R S „ „ 12 Dec. „
T U V Z „ „ 13 şi 14 „

Orele de distribuţie în zilele de lucru vor fi de la orele 2—7 după amiază, iar sărbătoarea dela orele 9—12 dimineaţă.

Judecător-Preşedinte
Emil Ghica
Grefier, *D. Atanasiu*

Informaţiuni

x Gustaţi un păhărel cu vin de Cotnari de o bunătate rară, la Fraţii Pogor.

x Din ordinul d-lui primar Vasiliu-Voinea, a fost înaintat la poliţie cetăţeanul D. Eteru din str. Zugravi 56, care practica jocuri de noroc în Piaţa Sf. Spiridon.

x Acreditiv de salarii.— La administraţia financiară, a sosit azi dimineaţă un acreditiv de 9.300.000 lei, pentru plata salariilor pe Noembrie a corpului didactic.

Azi după amiază, acreditivul se va încasa dela Banca Naţională, astfel că mâine se va proceda la plata salariilor.

Ancheta judiciară

la Biblioteca Universităţii

Timp de o lună de zile, judecătorul de instrucţie a controlat cărţile broşate la Biblioteca universităţii şi s'au găsit toate cărţile,— aceasta prima parte a anchetei terminându-se în favoarea d-lui Prof. G. Pascu.

Partea a doua a anchetei, controlul cărţilor legate, care începe azi Luni, necesitează închiderea Bibliotecei pentru câteva zile. Judecătorul de instrucţie a luat o hotărâre în acest sens, D. rector Bratu a convocat de urgenţă Comisia Bibliotecii. Unii membri au fost pentru închidere, alţii contra.

D. prof. N. Şerban a propus să se refuze închiderea Bibliotecei, urmând ca judele instructor să renunţe la acest cap de acuzaţie, indoelnic şi foarte greu controlabil.

Probabil astăzi se va lua o decizie.

Staţiunea Meteorologică Agricolă Copou-Iaşi

Buletin Meteorologic
din 4 Decembrie 1933

Temperatura aerului la 8 ore dimineaţă — 16 grade

Temperatura minimă absolută în cursul nopţei —16,5

Temperatura maximă absolută a zilei precedente —9

Presiunea atmosferică la 8 ore dimineaţă în milimetri 787,1

Prevederi de timp: Anticiclonul polar întinzându-se spre centrul Europei, a provocat scurgerea curenţilor de frig din Nord şi Nord Est cu ger care se menţine noaptea sub minus 16° grade. Acum presiunea care este extrem de rădicată, merge puţin spre scădere şi frigul va începe a scădea.

Starea agricolă şi prevederi agricole.— Câmpul este neacoperit de zăpadă şi frigul fiind atât de intens şi persistent, este teamă că va atinge viile care au rămas nengropate; de asemenea şi grâul poate să sufere.

Şeful Staţiunei, I. ŢIŢU

x Dl. primar Vasiliu-Voina a luat măsura ca să se plătească aconturi de salarii pe luna Noembrie, funcţionarilor Primăriei.

Informaţii

x *Miercuri va avea loc instalarea noilor efori ai Epitropiei Sf. Spiridon: d-nii Rusovici, dr. Popa-Radu şi dr. Rădulescu. Ca director al epitropiei a fost desemnat d. C. Drăghici.*

x Ieri dimineaţă d. ad-tor financiar de constatare Ilie Florescu a avut o conferinţă cu d. Mardare, inspector ajutor.

S'a discutat privitor la scăderile care trebuiesc făcute dublilor înscrişi, în acest sens alcătuindu-se un tablou statistic cu toate actele necesare.

x Câte un început de incendiu s'a declarat la d-nii Avram Clecner din str. Lăpuşneanu 13 şi Lupu Waldman din strada Anastasie Panu 35.

x D. I. Toma, ad-tor financiar de încasări şi plăţi pentru jud. Roman, a fost mutat.

In locul d-sale a fost numit d. Ciolan dela Cernăuţi.

x Ministerul muncii a înştiinţat pe d. St. Damaschin comisarul guvernului pe lângă Camera de muncă Iaşi că mandatul d-sale este terminat pe ziua de 1 Decembrie, urmând a fi numit un alt delegat.

ORA 3

D. Titulescu nu demisionează

Bucureşti 4.—D. Titulescu a dat un comunicat prin care desminte svonul că ar avea intenţia să demisioneze din guvern. D-sa nu se amestecă în chestiuni interne, ocupându-se numai de politica externă a ţării.

Relaţiile Ruso-germane

Roma 4.-- La banchetul dat de d. Mussolini în onoarea d-lui Litvinoff au luat parte şi câţiva diplomaţi străini.

S'a discutat despre chestiunea unei apropieri între Rusia şi Germania, ceiace ar uşura mult problema dezarmării.

Cartelul între grupările evreeşti

Buc. 4.— Azi la prânz ziarul „Tempo" a anunţat că s'a rupt cartelul între Uniunea Evreilor Români şi partidul naţional-evreesc.

D. dr. Filderman, preşedintele U. E. R., a desmînţit această informaţie, declarând că nu s'a desfăcut cartelul şi că astăzi se va da un comunicat lămuritor.

Sinuciderea unui dement

la Bucureşti

Buc. 4.—Azi dimineaţă, în locuinţa din str. Alexandru cel Bun 20, a fost găsit spânzurat cu o frânghie de tavan, individul Gheorghe Niculescu.

S'a stabilit că acesta era dement şi că acum câteva zile a fost eliberat din ospiciu. Probabil s'a sinucis într'un nou acces de nebunie.

O expoziţie originală

La magazinul ***„MOCA"*** în vederea Sf. Neculai **Expoziţia figurinelor de porţelan (?) „Novitas"** precum şi a altor minunate cadouri pentru copii atrage numeroşi cumpărători.

INFORMAŢIUNI

x Fr. Pogor vând eftin. Fr. Pogor au lucruri fine.

x Am relatat că se va face o revizuire a tuturor detasărilor din învăţământ primar. In cercurile locale se precizează că revizuirea va fi făcută şi în privinţa suplinirile şi detaşările din învăţământul secundar.

x Cabinetul de instrucţie la trimis în judecată pentru fals pe d. Theodor Stoleru din Manta-Roşe.

Acesta a semnat d-lui Tobias Kahane din Str. C. Negri o poliţă, iar la încasare a refuzat să o achite susţinând că nu este semnată de dânsul.

Cercetările au stabilit însă că poliţa a fost semnată de d. Stoleru, însă cu un nume fals.

x Judecătoria Ocol II a judecat procesul de ultraj şi loviri intentat d-lui Vasile Cristea din Bul. Ferdinand.

In urma apărării d-lui avocat Carol Apostol, inculpatul a fost achitat.

x Am relatat că d. B. Tzimand a fost şters din listele electorale ale Camerei de Muncă.

Măsura aceasta a fost luată împotriva tuturor directorilor de bancă şi a funcţionarilor superiori înscrişi în liste.

Toţi aceştia au făcut recurs la Tribunal.

x Depozitul fabricei de tricotage ***„MINKA"*** din strada Ştefan cel Mare 41, vis a vis de Mitropolie ***soldează*** întregul stoc de tricotage cu *preţuri de sacrificiu.*

Popuşoi pentru săteni

Prefectura de judeţ a hotărât să împarte, din fondurile special trimise de către ministerul agriculturei, porumb tuturor sătenilor din jud. Iaşi.

Deasemeni în două zeci comune din judeţ se vor construi cuptoare speciale pentru uscarea artificială a porumbului.

Azi după amiază va avea loc la prefectură o consfătuire cu toţi primarii din judeţ, pentru a se întocmi tablourile respective.

Cea mai grandioasă realizare FOX-CORPORATION

REGELE ŢIGANILOR

cântat de tenorul mexican **JOSE MOYICA**

împreună cu drama captivantă de voluptate şi senzualism

NOAPTEA ISPITELOR

cu ELISSA LANDI vor forma marele regal cinematografic DE ASTAZI LA

Cinema Sidoli

Doctor Hoffmann consultă boli nervoase şi nutriţie str. George Enescu 2.

AGENDE 1934 vinde *„Librăria Universală"* din strada Ştefan cel Mare 8, cu preţuri foarte reduse.

NUMAI 3 ZILE

mai sunt până la tragerea cl. II-a, Loteria de IV-a, ce are loc

LA 7 ŞI 8 DECEMBRIE a. c.

JUCATORI grăbiţi-vă a reînoi lozurile la Colectura Norocului

BANCA

Emanoil Marcovici

Iaşi str. Ştefan cel Mare No. 15

ANUL XXX No. 7989

ABONAMENTE
Lei 600 . . . . pe un an
„ 300 . . . . „ 6 luni
„ 150 . . . . „ 3 „

ATELIERELE TIPOGRAFICE
IAŞI. — STR. LAPUŞNEANU 37

2 (doi) lei exemplarul

OPINIA

ZIAR POLITIC COTIDIAN

MERCURI 6 DECEMBRIE 1933

PREMII GRATUITE

BON No. 14

OPINIA

CIRCULAŢIA LA IAŞI

Incă un accident de tramvai s'a produs alaltăeri în localitate. Un vagan s'a ciocnit cu un autobuz; câteva persoane s'au ales cu răni, iar pagubele materiale sânt destul de însemnate.

Ciocniri între tramvaie şi diverse vehicule, se întâmplă relativ des. Şi câteodată,—din fericire mai rar—avem a deplânge şi victime omeneşti.

Poate veţi spune: într'un oraş mare, cu 120.000 locuitori, este în vitabil să se producă accidente,—tramvaiul jucând un rol însemnat în această privinţă.

Dar nu-i aşa.

Populaţia Iaşului e împrăştiată pe o rază prea mare, şi deci pe străzi circulaţia nu-i deloc aglomerată, ni'i de vehicule, nici de pietoni (cu excepţia Pieţii Unirii şi a străzii Lăpuşneanu).

La această lipsă de densitate se adaogă şi firea molcomă a moldovanului, care face că arterele noastre de comunicaţie n'au febrilitate şi îngrămădeală.

Dacă am raporta accidentele de la Iaşi şi acele din marile oraşe europene, la intensitatea circulaţiei şi la numărul locuitorilor, am vedea că în târgul nostru accidentele sânt destul de frecvente.

La ele contribue tramvaele într'o măsură care ar putea fi evitată.

La noi tramvaele circulă cu orar fix; se controlează mersul vagoanelor şi se aplică amenzi vatmanilor care au întârzieri.

Deaceea când, din diverse motive, un vagon întârzie, vatmanul respectiv caută să-şi câştige timpul pierdut, şi goneşte prin oraş ca pe Bărăgan. Din această pricină, călătoria în vagon devine incomodă, casele se zgudue, călătorii întâmpină dificultăţi la halte şi se întâmplă accidente de circulaţie.

A fi nimerit să se renunţe la fixitate prea rigidă a orarului şi la amenda de întârziere. E de presupus că un vatman nu întârzie din simplă plăcere, ci din pricina necesităţilor inexorabile ale circulaţiei într'un oraş (căci nu-i tot una ca pe câmp). Şi în loc de a se face control în Piaţa Unirii, s'ar putea face la capetele de linii, în scop ca personalul tramvaelor să nu întârzie plecările.

In acest fel s'ar evita accidentele provocate de tramvae. Şi trebuesc evitate.

Lr.

In plină iarnă

Un aspect din grădina Cişmigiu din Bucureşti.

Un meteor provoacă un cutremur de pământ

E posibil un asemenea fenomen? Părerile savanţilor

Acum câteva zile seismografele din toată lumea au înregistrat un cutremur de pământ destul de puternic. După calculele făcute, epicentrul acestui cutremur trebuia să fie în Groenlanda. Dar cercetările efectuate n'au confirmat calculul de mai sus. Deaceia câţiva învăţaţi englezi, în frunte cu marele geolog profesorul Kennedy susţin că n'a fost vorba de un cutremur propriu-zis. Specialiştii pretind că zguduirile înregistrate de seismografe, au fost provocate de un meteor uriaş, care a căzut pe planeta noastră într'un loc ce n'a putut fi descoperit până acum.

Această chestiune a produs o interesantă discuţie în lumea savanţilor de specialitate. Astfel geologul francez Dullin combate teoria engleză, susţinând că un asemenea fenomen nu este posibil. Un meteor, oricât de mare ar fi şi cu oricâtă putere ar cădea, n'ar putea să zguduie pământul într'atât, încât să dele impresia unui cutremur. Şi ceva mai mult; aceste zguduiri să fie prinse de aparatele seismografe.

Chestiunea aceasta a pasionat atât de mult cercurile oamenilor de ştiinţă, încât se pregăteşte în prezent la Londra un congres al geologilor, care în primul rând va discuta şi stabili, dacă un meteor, prin căderea lui, poate provoca un cutremur de pământ. In cazul când se va obţine din partea majorităţii un răspuns afirmativ, atunci se va organiza o expediţie ştiinţifică, ce va avea rolul să afle locul unde a căzut meteoritul care a produs cutremurul recent.

Cercetările se vor face, deoarece şi în această privinţă părerile sânt împărţite: unii susţin că meteorul s'ar găsi pe uscat, într'un loc deocamdată necunoscut; iar alţii cred că corpul ceresc ar fi căzut într'un ocean şi s'ar fi prăbuşit la fund,—fapt care a determinat zguduirea internă şi care ar explica foarte bine impresia de cutremur. Rămâne de văzut răspunsul savanţilor la această problemă interesantă.

DIN TOATA LUMEA

Explicaţiile celibatarilor. — Un ziarist francez a întreprins o anchetă la clubul celibatarilor din Paris, spre a afla pentruce burlacii refuză să se căsătorească. Iată rezultatul acestei anchete interesante:

Din 100 celibatari, 47 nu vor să se însoare pentrucă sânt adversari convinşi ai mariajului; 24 pentrucă mariajul implică cheltueli prea mari; 18 pentrucă nu pot renunţa la libertate; 9 fiindcă au fost înşelaţi în prima căsătorie şi 2 fiindcă au profesiuni agitate, care nu le pot permite întemeierea unui cămin statornic.

La clubul lor din Paris, celibatarii se adună aproape în fiecare seară şi petrec împreună câteva ore. Deobiceiu se joacă în cărţi. La club au amenajat şi un mic bufet, la care servesc numai bărbaţi.

Acest regim, dealtfel ca şi explicaţiile de mai sus, nu rezistă însă decât până în momentul când celibatarii fac cunoştinţă cu câte o fată cuceritoare. Atunci se evaporează toate convingerile!...

*

Cea mai mică spărgătoare. — Poliţia din Londra a arestat zilele trecute o bandă de hoţi, care a comis peste 1000 furturi. In această bandă, se află şi cea mai mică spărgătoare cunoscută până acum, o fetiţă Mary Bickson, în etate numai de 6 ani.

Copila era foarte bine instruită de ceilalţi tovarăşi. Ea a luat parte efectiv aproape la toate loviturile. Mica spărgătoare avea rolul de a se furişa în diferite case şi magazine, unde se ascundea prin lăzi, cufere, dulapuri etc. Odată s'a ascuns şi în tr'o cutie de pălării. Ea rămânea acolo până noaptea, când deschidea o uşă sau o fereastră, înlesnind astfel operaţiile tovarăşilor.

Mica hoaţă a declarat că făcea toate acestea, pentrucă loviturile o amuzau, ca un film de cinema!...

*

Testamentul pe placă de gramofon. — Un fermier francez, Henri Page din Dieppe a murit zilele trecute. Şi deşi n'a fost american, a lăsat un testament original imprimat pe o placă de gramofon. Spre a face acest testament, defunctul plecase acum doi ani la Paris, unde s'a efectuat înregistrarea pe disc.

S'a întâmplat însă acum un fapt neprevăzut. Unele rude cu drept la moştenire, au cerut anularea testamentului, susţinând că nu cunosc vocea decedatului pe placă de gramofon. Tribunalul după dezbateri interesante, a admis această cerere, stabilind că până la o legiferare specială, testamentele pe disc nu sânt valabile.

*

Căsătorie prin radio. — La postul de radio din New-York s'a prezintat acum câtva timp un tânăr, care a plătit să se anunţe că vrea să se căsătorească cu o fată simpatică, între 25 şi 30 ani. Această înştiinţare a fost făcută la radio, de câteva ori, în ceasul când se transmit reclamele.

Acum un ziar din New-York anunţă că tânărul, după mai multe propuneri primite, s'a însurat cu o funcţionară şi a făcut nunta zilele trecute. Ziarul precizează că aceasta este prima căsătorie încheiată cu concursul radio-ului...

Caravana Milosteniei

porneşte la drum

AJUTAŢI PE NEVOIAŞII IAŞULUI

IDEI ŞI FAPTE

Se tae unghiile profitorilor

din consiliile de administraţie

Inainte de a pleca la Paris, d. Dinu Brătianu a avut, printre altele, şi lăudabila grijă de a stabili noile norme de fixarea a multidiscutatelor şi odioaselor jetoane de prezentă ale feluriţilor demnitari din mile de consilii de administraţie, comitete, comisiuni şi paracomisiuni.

Astfel, pe viitor preşedinţii respectivi nu vor mai căpăta decât maximum 250 lei de fiecare şedinţă, membrii 200 şi secretarii 150. In nici un caz, jetoanele profitorilor dela scandaloasele case autonome nu vor mai putea întrece suma de 300 lei!

Şi dacă i se poate totuşi imputa ceva d-lui Dinu Brătianu e doar faptul că n'a mers încă până la urmă cu măturarea gunoiului, că n'a îndrăznit încă să puie, odată pentru totdeauna capăt, fenomenalului scandal cu regiile autonome.

Fiindcă în chiar oficiosului partidului dela cârmă găsim unele precizări, dela măgulitoare, referitoare la instituţiile acestea parazitare:

—„Opinia publică—se scrie negru pe alb în „Viitorul"—trebuie să ştie că guvernele naţional-ţărăniste au încredinţat averea statului în exploatarea a 122 (!) instituţii parazitare! S'a administrat astfel o avere care se evaluiază la fantastica suma de 80 miliarde lei. Şi statul nu numai că n'a realizat nici un câştig, dar de aici tocmai au rezultat deficite înspăimântoare, care au trebuit să fie acoperite din bugetul general al ţării! In schimb, aproape 5000 de partizani şi-au făurit averi colosale tocmai graţie fiinţării caselor autonome!".

Socotesc că cifrele vorbesc de la sine şi nu mai e nevoie de nici un fel de comentar.

Doar să se adaoge, că dacă economiile pe care d. Dinu Brătianu le va realiza prin amputarea jetoanelor de prezenţă ale atâtor pricopsiţi cu indemnizaţii de milioane, va avea incontestabil darul să bucure pe contribuabili—o bucurie, o satisfacţie şi mai mare ar fi constituit desigur desfiinţarea completă a unor instituţii parazitare, inutile, dăunătoare, păgubitoare, imorale.

Odată ce îşi dau seama de proporţiile răului, ce mai aşteaptă liberalii? Sau, tot au mai rămas, adepţii nenorocitei formule: — „O mână spală pe alta"?!

I. L. BASARABEANU

S'A DESCOPERIT

O NOUĂ PICTURĂ A LUI RAFFAEL

Profesorul Bertini de la galeria Borghese din Roma a izbutit să descopere o nouă pictură a lui Raffael. E vorba de portretul unei femei, care până acum trecea drept opera pictorului florentin Rodolfo del Ghirlandaio.

Cu ajutorul razelor Röntgen, profesorul Bertini a reuşit însă să descifreze iscălitura lui Raffael acoperită de semnătura pictorului florentin. Pânza, care e de o rară frumuseţe artistică, a căpătat astfel o valoare extraordinară.

Profesorul italian a hotărât să continue cercetările cu razele Röntgen, întrucât se bănueşte ca şi alte picturi celebre s'ar afla într'o situaţie similară.

Pentru a se căsători

a renunţat la 650 milioane lei

La New-York a avut loc zilele trecute o căsătorie, care a provocat senzaţie. Doamna Dick, fostă Astor, s'a măritat cu boxerul italian Fiermonte.

Ea este văduva celebrului miliardar american Astor, care a murit în anul 1912, în catastrofa vaporului „Titanic". Femeia a putut fi atunci salvată, întrucât soţul i-a cedat locul la barca de ajutor. In testamentul lui Astor, era stipulat că întreaga avere rămâne nevestei. In cazul când ea se va recăsători, va trebui însă să cedeze o sumă de 6 milioane dolari în scopuri filantropice.

Văduva bogătaşului Astor a respectat acum această dispoziţie. Astfel, cu prilejul căsătoriei, ea a renunţat la considerabila sumă de 650 milioane lei.

LA TEATRUL NAŢIONAL

De vorbă cu interpreţii dramei „Karl şi Anna"

Şt. Morcovescu Teleajen. — Mărioara Davidoglu. — Tudor Călin

Lui Leonhardt Franck, dramaturg preferat de toate scenele mari ale Apusului, i-a venit rândul să fie jucat şi pe scena ieşană.

Astă seară vom vedea „Karl şi Ana", o dramă de factură cu totul inedită. O dramă de război, în care Franck se pune în slujba unui mare adevăr sufletesc.

La repetiţia de ieri, am stat de vorbă cu unii dintre principalii interpreţi.

D. St. Morcovescu-Teleajen ne-a vorbit despre rolul pe care-l joacă în piesă şi despre direcţia de scenă a d-lui George Mihail Zamfirescu:

— „De mult nu am mai „văzut înmânuchiat într'o piesă, mai multe valori dramatice pure, pe un fond realist, şi mai multă umanitate „ca în „Karl und Anna" încrarea dramaturgului german Leonhardt Frank.

St. Morcovescu-Teleajen

„Prezentarea eroilor dramei, pregătirea savantă a momentelor dramatice culminând spre finalul neaşteptat al actului ultim, suprapunerea ciclică a micilor drame din lumea în care „Ana, Richard şi Karl îşi duc „existenţa, toate, convergind „spre acelaş ţel: zguduirea „spectatorilor, alcătuesc o „lucrare care ilustrează o epocă şi impun definitiv pe „un dramaturg. Drama ocazionată de războiu scriitorului german Leonhardt Franck „este drama tuturor celor „cari au făcut războiul în „tranşee şi nu la partea sedentară.

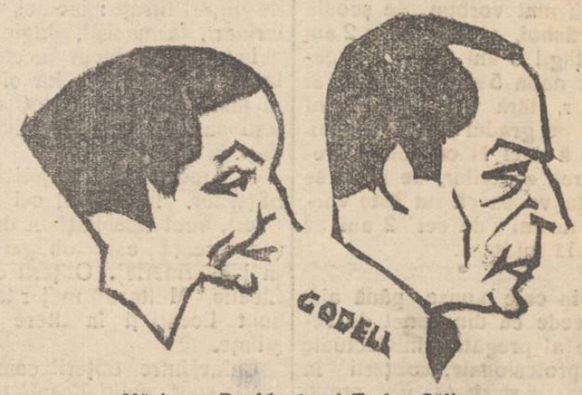

Mărioara Davidoglu şi Tudor Călin

„Richard, eroul pe care-l „joc, mă îmbracă de minune. Evadarea din realitate, „visul şi suferinţa stăpânită „cu voinţă mândră au fost „întotdeauna pentru mine prilejuri de bucurie răsfrânte

(Continuarea în pag. II-a)

SALARIZĂRILE

Pregătirea intelectuală a ofiţerilor

în raport cu a profesorilor secundari

de Hatmanul Arbore

De câte ori a fost chestiunea de ofiţeri, de salarizarea lor, toţi cei ce s'au ocupat de această chestiune s'au legat de faptul că ofiţerul face numai 2 ani şcoala militară, în timp ce licenţiaţii fac 3 sau 4 ani Universitatea. Dar toţi aceştia, inclusiv d. M. Carp, uită sau nu ştiu că toţi ofiţerii, din toate armele, mai fac încă un an*) de *şcoală specială a armei*, fără de care nu poate fi avansat nici la gradul de căpitan.

*) Artileria, Geniul şi Aeronautica fac 2 ani.

Iată deci 3 şi 4 ani de studii, ca şi studenţii dela drept şi litere. Aceasta pentru actualii ofiţeri, căci cei ce vor eşi în viitor fac 3 ani şcoală pregătitoare şi 1 an şcoala specială, deci 4 ani de pregătire.

Veţi spune că nu este aceiaşi calitate de cultură, că Universitatea este superioară şcoalelor militare, etc.

Aceasta poate fi adevărat dintr'un anumit punct de vedere şi anume: este mai superioară cultura asimilată în Universitate, pentru că aici este mai multă *specializare*, deci se învaţă maximum de cunoştinţe în anumite materii, — pe când în şcolile militare sunt mai multe obiecte ce se predau viitorilor ofiţeri din cauză că şi cariera lor le pretinde aceste cunoştinţe multiple. Nu este locul să arătăm aici aceste obiecte, însă pe cine îl interesează le găseşte în Monitoarele Oficiale în care sunt publicaţi profesorii diferitelor cursuri ce se predau în şcolile militare.

Cantitatea de cunoştinţe predate într'o şcoală militară este mai mare decât la o facultate şi dacă şcoala se putea face în 2 ani, era din cauza regimului de disciplină şi intensităţei cu care se predau cursurile, căci dacă s'ar face şi la şcolile militare cursurile cu profesori ambulanţi, cari nu vin la cursuri decât de 10 ori pe an şi cu preferinţă facultativă, atunci şi în şcolile militare programul ar trebui să se facă în 4—5 ani.

Dar chestiunea pregătirei ofiţerilor este mult diferită de acela a profesorilor, pentru că ofiţerii în tot cursul carierei învaţă. Aproape la fiecare grad ofiţerul urmează o şcoală sau dă un examen.

După şcoala pregătitoare vine şcoala specială, fără de care rămâi Locotenent toată viaţă. Pentru gradul de Maior este Cursul de Informaţii cu examen, foarte greu, care echivalează cu examenul de capacitate al profesorilor. Pentru gradul de Colonel se face curs de formaţie în gradul de Lt. Colonel.

Pentru gradul de General şi pentru comanda de mare unitate se fac cursuri speciale şi se dau examene la

(Continuarea în pag II-a)

(Continuarea în pag. II-a)

MAINE

Ţara Românească va avea un milionar mai mult.
Ce-te face să crezi că n'ai fi chiar D-ta acela?...

Urmăriţi tragerile Clasei II-a de la 7 şi 8 Decembrie
având fiecare în buzunar lozul care poate fi cel providenţial.

Norocul vă aşteaptă LA PROVIDENŢA

Tragerea la 7 şi 8 Decemb.

Câştiguri Lei 10.360.000

PROVIDENŢA
36 Ştefan cel Mare

CURA cea mai raţională cu unt de peşte
pentru copii şi adulţi e numai acea cu:

Unt de Peşte Iodoferat simplu WERNER
Tonic, depurativ, nutritiv. Recomandat contra anemiei, scrofulozei, gutei, reumatismului etc.

Unt de Peşte Iodoferat cu fosfor WERNER
Special contra rachitismului, limfatismului şi reconfortant pentru copiii şi adulţi slăbiţi de munca intelectuală

Unt de Peşte Iodoferat cu mercur WERNER
Tonic depurativ şi curativ pentru sifilitici.
Pentru complectarea curei şi deplina ei reuşită: luaţi în acelaş timp înainte de masă VIN TONIC WERNER
Depozit principal:
FARMACIA CONST. I. WERNER, Iaşi 2

Aprobate de Consiliul Sanitar superior şi premiate
Feriţi-vă de contrafaceri. Respingeţi surogatele

Voiajuri de plăcere şi de afaceri
Individuale sau în grupuri
Rezervare de locuri în trenurile internaţionale
Legături cu vapoare, avioane etc. pentru toate centrele lumii se efectuiază prompt şi la preţuri convenabile de către
„HAPAG"
Soc. Anon. Rom.
Facem toate vizele de paşapoarte şi orice formalităţi necesare voiajului.
Pentru orice informaţiuni şi prospecte adresaţi-vă
Biroului de voiaj şi Turism
din
Iaşi, Str. Lăpuşneanu No. 37.

Toată lumea poartă

CELE MAI BUNE
CELE MAI MODERNE

Şoşoni şi Galoşi

Riga Quadrat

Depozitul fabricei strada Ştefan cel Mare 15

LA DEPOZITUL
LUPU STANESCU
Strada Pantelimon No. 17
a sosit un mare transport de:
COCS SILEZIAN pentru calorifere şi sobe
ANTRACIT SILEZIAN
BRICHETE special pentru sobe de teracotă
CARBUNI PENTRU FORJE
Vinde cu preţurile cele mai reduse

Cronica spectacolelor

5 DECEMBRIE

Teatrul Naţional.—*„Karl şi Ana"* piesă în 4 acte de Leonardt Frank. Premieră.

Cinema Trianon.—*„Scandalul"* cu Franziska Gal, Paul Hörbiger şi Szoke Szakal; *„Craiul munţilor"*. Jurnal *Fox.*

Sidoli.—*„Regele ţiganilor"* cu José Moyica; *„Noaptea ispitelor"* cu Elissa Landi. Jurnal *Paramount.*

Cinema Phoenix.—*„Spionaj contra spionaj"* cu Albert Bassermann, Hans Albers şi Olga Cecova; *„Cuceritorul"* cu Wil y Fritsch şi Dorothea Wick. Complectare *Melodii de Schubert.*

Cinema Roxy. — *„Război şi pace"* cu Wladimir Sokoloff; *Matchul de box Carnera-Schaaf", Pathe Journal şi Miky Tutankamon.*

Bereria Luther.—Localul cel mai agreat. Muzică excelentă. Supeuri speciale după spectacol. Preţuri moderate. Barul din salonul de sus deschis zilnic.

x Dl. Lazărescu, proprietarul întreprinderei Cartea Românească face un apel călduros solicitând onoratului public concursul, pentru care păstrează cele mai curate sentimente de recunoştinţă.

Cum va fi timpul
în luna Decembre

Meteorologul Adolf Brieskorn anunţă următoarele pentru luna Decembre:

La început ger şi zăpadă. Apoi o uşoară ameliorare între 7 şi 11 a lunei. Viscol şi frig la 15 Decembrie în unele locuri, şi la 17 în alte regiuni. Va urma o scurtă perioadă de câteva zile cu ceaţă şi ninsoare. Pela 21 a lunei cerul se va limpezi. Vor fi zile senine, dar cu ger puternic mai ales în timpul nopţii. Serbătorile de iarnă se vor bucura de zile frumoase de iarnă. Pela 28 Decembre din nou zăpadă abundentă, care se va aşterne aproape în toată Europa. Ultimele zile ale lunei: amestec de soare şi nouri, ghеţuş şi ninsoare. În genere, Decembre va fi o lună de iarnă pronunţată.

DOCTOR
Corneliu Stoian
Genito-urinare, sifilis, venerice
Consultaţii 4—7
strada I. C. Brătianu 58

LA TEATRUL NAŢIONAL

De vorbă cu interpreţii
dramei „Karl şi Anna"

(Continuarea din pag. I-a)

„şi în teatrul pe care-l joc „şi în literatura pe care o „scriu.

„George Mihail Zamfirescu, directorul de scenă al primului spectacol în care intru în stagiunea actuală, a înţeles acest lucru. Cadrul în care joc alături de camarazii mei talentaţi d-nele: *Gina Sandry* şi *Mărioara Davidoglu* şi d-nii: *Tudor Călin, N. Şubă, C. Protopopescu, G. Sion* etc., e pus la punct admirabil. Arta lui Zamfirescu trebue subliniată în esenţa ei. Nu se adresează aprioric, staticului. Arta lui urmăreşte evidenţierea valorilor dinamice ale unui spectacol. O sincronizare subtilă, dozată cu discreţie, a plasticei cadrului, a atmosferei şi a vieţei personagiilor, e grija permanentă a noului nostru prim-director de scenă. În „Karl şi Ana", ieşenii vor avea ocazia să vadă, pe lîngă creaţiile actoriceşti, şi adevărata faţetă a mult talentatului meu confrate dramaturg şi romancier G. M. Zamfirescu.

Nu mai puţin Th. Kirlacoff, pictorul nostru decorator, rezolvă în spectacol, două viguroase probleme de culoare".

In antract, d-na *Mărioara Davidoglu*, ne-a spus:

— „Joc în „Karl şi Anna" pe „Maria". Un rol în care sburdălnicia se logodeşte cu suferinţa, naivitatea cu devotamentul orb, râsul cu lacrima de plâns. Rolul se potriveşte tuturor mijloacelor mele de joc. Spectatorii care m'au aplaudat în „Anuţa", în „Cercul de Cretă", în „Azilul de Noapte" şi în „Domnişoara Nastasia", nu mă îndoesc că vor avea ocazia să mă aplaude şi în premiera de Marţi. Umanitatea pe care dl. G. M. Zamfirescu directorul nostru de scenă, a ştiut să o insufle tuturor interpreţilor din piesă, asigură neîndoelnic spectacolului „Karl şi Anna" o realizare menită să impresioneze profund. Joc cu o încredere absolută în partenerii mei şi în reuşita deplină a spectacolului".

D. Tudor Călin

— „Întotdeauna am crezut că e mai bine să păstrez farmecul surprizelor pentru spectatori. Iată motivul care mă face să nu discut niciodată asupra interpretării unui rol, ci să las publicului să-şi spună cuvântul după spectacol. Tot ce pot spune e, că rolul lui Karl e foarte interesant şi ese din cadrul rolurilor aşa zise de amorezi banali. Meritul, bineînţeles, este al autorului şi voi căuta pe cât îmi va fi cu putinţă să corespund, atât cerinţelor lui cât şi indicaţiilor regiei. Nădăjduiesc că va fi un spectacol bun, care va mulţumi gustul atât de rafinat al publicului ieşan".

Rex

Măsuri pentru evitarea înzăpezirilor
Lipsa de lemne — Demersurile autorităţilor c. f. r.

Autorităţile ceferiste din localitate au fost înştiinţate că în toată raza inspecţiei c. f. r. bântue un ger cumplit.

La Paşcani termometrul a înregistrat astănoapte 18 grade sub zero; la Cernăuţi s'au înregistrat 20 grade.

Deasemenea şi la Bacău şi Galaţi.

Trenurile sosesc la destinaţii cu mici întârzieri.

Cu toate că liniile încă n'au de suferit de pe urma zăpezii, totuşi autorităţile ceferiste au dispus măsuri pentru preîntâmpinarea eventualelor înzăpeziri.

Anumite staţii de pe liniile mai expuse vor dispune de personal special pentru dezăpezire; iar gările Iaşi, Chişinău şi Cernăuţi vor fi înzestrate cu câte un plug american.

Ceferiştii fără lemne

D. inginer Adelştein, şeful inspecţiei Cernăuţi, a trimis o telegramă direcţiei locale, prin care aduce la cunoştinţă că acolo bântue un ger cumplit şi totuşi majoritatea dintre funcţionari nu sunt aprovizionaţi cu combustibil.

În consecinţă cere să se intervină pe lângă casa pădurilor, care şi-a luat angajamentul de aprovizionare, pentru a trimite imediat lemne.

De asemenea şi ceferiştii din Iaşi şi Chişinău au rămas fără lemne în toiul iernei.

De remarcat este faptul că până în prezent funcţionarilor ceferişti li s'au oprit din salar 5 rate pentru lemne, adică costul e aproape achitat.

La Iaşi mai sunt de adus încă 200 vagoane lemne dela Rafaila şi Dolhasca.

Deoarece în oraşul nostru, odată cu venirea iernei, s'a urcat brusc preţul lemnelor, numeroşi ceferişti ieşeni au cerut de a fi înscrişi pe listele de aprovizionare cu lemne dela Casa Pădurilor.

Deocamdată însă direcţia generală c.f.r. n'a dat nici un răspuns acestora, până ce Casa Pădurilor nu-şi va executa primul contract.

Lipsa lemnelor periclitează şi bunul mers al serviciilor; deaceia direcţia de exploatare a intervenit de urgenţă la Casa Pădurilor. **Sp.**

INFORMAŢIUNI

x D. prof. Ion Botez, fostul preşedinte al Camerei de Comerţ, candidează pe lista guvernului, pentru locul de Senator al judeţului Bălţi.

D. Botez şi-a trimes ieri adeziunea că primeşte să candideze la Bălţi.

x **La Bacău** a încercat să se sinucidă cunoscutul exploatator de păduri Mihail Barbu. Ei şi-a tras două focuri de revolver în piept şi în gură.

In stare foarte gravă, sinucigaşul a fost transportat la spital. Cauza actului disperat ar fi jena financiară.

x Tribunalul ieşan, compus din d-nii Eşeanu, Comârzan, Gherghel şi procuror Costinescu, s'a deplasat la Regt. 13 Inf. dela Copou şi a confirmat toate mandatele celor 43 de gardişti arestaţi la Răpa Galbenă. Aceştia sunt menţinuţi arestaţi în închisoarea militară dela Copou.

x Comunitatea israelită a acordat şcolii „Steaua" 5000 lei-ajutor, pentru devastările suferite.

Doctor Hoffmann consultă boli nervoase şi nutriţie str. George Enescu 2.

SALARIZĂRILE

Pregătirea intelectuală a ofiţerilor
în raport cu a profesorilor secundari

(Continuarea din pag. I-a)

de Hatmanul Arbore

care nu reuşesc toţi.

Nu mai vorbim de şcoala de război, care se face 2 ani şi stagii 3 ani pentru a deveni după 5 ani ofiţer de Stat Major, fără de care puţini trec de gradul de Lt. Colonel.

Iată deci în ce constă pregătirea ofiţerilor, de unde se poate vedea că nu este vorba numai de cei 2 ani de şcoală militară.

*

Din cele spuse până aici se vede că din punct de vedere al pregătirei intelectuale şi profesionale, ofiţerii în mare majoritate nu pot fi consideraţi inferiori profesorilor secundari. Nu vorbim de o mică parte din ofiţeri acei cari nu au făcut şcoala militară, pentru că ei sunt o excepţie, datorită mai mult războiului.

Dar şi în corpul didactic există profesori mai bătrâni cari au rămas definitivi fără a avea o licenţă.

În schimb armata noastră dispune de un mare număr de ofiţeri titraţi: medici, veterinari, farmacişti, ingineri, chimişti, au făcut aceleaşi facultăţi ca colegii lor civili. În justiţia militară toţi ofiţerii sunt doctori sau licenţiaţi în drept.

În Jandarmerie majoritatea ofiţerilor, în special cei mai tineri, sunt licenţiaţi în drept (azi licenţa este obligatorie în jandarmerie). Ofiţerii dela Licelle Militare majoritatea sunt licenţiaţi în litere sau ştiinţe.

Chiar între ofiţerii combatanţi sunt mulţi licenţiaţi în drept, iar la aviaţie, marină, geniu şi artilerie sunt ingineri şi distinşi absolvenţi de politechnice din ţară şi străinătate.

Pe lângă acestea trebue să considerăm pe ofiţerii de stat-major ca ofiţeri distinşi, cu cultură superioară, echivalentă cu un doctorat.

Acesta este nivelul cultural al ofiţerilor armatei noastre.

Dar în afară de chestiunea pregătirei intelectuale a ofiţerilor şi de munca ce ei depun în serviciu, sunt alte chestiuni care le dă dreptul la o salarizare bună.

În cariera sa ofiţerul este: comandant, educator şi administrator.

Pentru menirea de comandant ofiţerul trebue să fie mereu la curent cu toate inovaţiile ce au influenţe asupra cunoştinţelor militare. Ştiinţa militară progresează şi se schimbă dela an la an, deoarece aproape orice invenţie ştiinţifică are repercusiuni şi asupra ştiinţei militare.

Este adevărat că şi profesorii de unele materii trebue să se ţie la curent cu progresele ştiinţei, dar nu-i mai puţin adevărat că unii din ei, pentru catedra lor şi pentru serviciul ce-l fac ţării, pot rămâne cu cela ce au avut când au eşit din universitate (de ex.: profesorii de limba latină, greacă, matematici, etc. etc.).

— În rolul de instructor şi educator, munca şi interesul pe care trebue să-l depue ofiţerul nu este mai prejos decât al profesorului.

În armata noastră, unde circa 50 la sută din recruţi sunt analfabeţi, unde avem încă mulţi minoritari cari nu ştiu românește, unde tineretul nu vine ca la liceu, selecţionat prin examene, poate să-şi închipue oricine cât suflet trebue să pue ofiţerul ca dintr'un ţăran inculţ să scoată un bun cunoscător şi mânuitor al armamentului modern şi un luptător bine instruit în celelalte cunoştinţe necesare războiului.

Profesorul poate să fie sever în sensul ca să pue note rele şi să lase repetenţi şi nimeni nu-i va face nici un rău (doar un descreerat, din răsbunare); dar ofiţerul este răspunzător şi notat în consecinţă (cu repercusiuni asupra carierei) pentru orice soldat care n'a fost bine instruit.

— Ca administrator, ofiţerul are o muncă în plus, pe care în corpul didactic n'o au decât directorii şi subdirectorii de licee. Dar pe lângă această muncă în plus, ofiţerul de orice grad are o răspundere materială de toată averea unităţei pe care o administrează şi pentru care răspunde cu onoarea şi punga sa.

Un simplu căpitan, comandat de companie, răspunde de avere de sute de mii de lei, iar un comandant de baterie sau escadron avere ce trece adesea de un milion lei.

Ce răspundere materială are profesorul? Catalogul clasei pe care trebue să-l predea secretarului după eşirea din clasă.

Dar sunt atâtea chestiuni care diferenţiază viaţa şi serviciul ofiţerului de al profesorului, pe care ne mulţumim să le enumerăm în treacăt:

— Ofiţerul este supus la mutări din garnizoană în garnizoană, pentru interes de serviciu şi nu are nici o posibilitate de a le evita.

Profesorul odată ajuns definitiv la catedra sa, nimeni şi pentru nimic nu-l mai poate muta fără voia lui.

Numai cine a avut parte de asemenea plăceri ştie ce fericire este o mutare nedorită.

— Ofiţerul nu este sigur nici odată pe orele sale de libertate, putând fi ori când chemat pentru interes de serviciu.—Nu rare sunt ocaziile —mai ales acuma—când ofiţerii sunt chemaţi şi ziua şi noaptea cu unităţile lor să asigure ordinea.

— Ofiţerul face serviciu greu, la câmp, iarna pe frig sau vara pe căldură mare, în timp ce profesorul stă la căldură iarna şi în răcoarea clasei vara.

— Ofiţerul din cauza intemperiilor şi a mersului la exerciţiu îşi uzează îmbrăcămintea şi încălţămintea într'o mai mare măsură decât profesorii, cari cel mult îşi rod pantalonii de scaunul catedrei, însă nu chiar atâta cât şi-l rod ofiţerii armelor călări, de şea!

Ofiţerii au solda gradului, indiferent de serviciul pe care-l îndeplinesc şi sunt mulţi ofiţeri care îndeplinesc servicii pentru cari li s'ar cuveni un grad mai mare şi alţii cari îndeplinesc câte 2 sau 3 servicii.

Profesorul nici o dată nu va îndeplini un serviciu suplimentar, căci orice oră suplimentară i se plăteşte deosebit şi la orice examen încasează taxele respective.

Prin situaţia sa ofiţerul nu poate să mai aibă nici un fel de ocupaţie care să-i mai aducă resurse materiale.

Ofiţerului i se interzice a ocupa funcţii particulare, a conduce societăţi bancare sau comerciale, în fine nu are voie a se ocupa absolut cu nimic în afară de cariera sa. Deci acei ce nu au fost favorizaţi de soartă să posede o avere personală sau să se căsătorească în condiţii mai bune, nu pot avea absolut nici un fel de venit decât solda. Şi când prin situaţii şi dispoziţii superioare se iau asemenea măsuri, este dela sine înţeles că statul este dator să-i asigure existenţa.

Profesorului nu i se interzice nici un drept, nici politic nici să se ocupe aproape de orice ar dori bine înţeles ocupaţii onorabile.

S'ar mai putea obiecta că ofiţerii mai au alte avantaje: ordonanţe, aprovizionări, ateliere, etc.

Singurul avantaj real este ordonanţa, toate celelalte sunt aşa de puţin „avantaje" încât aproape toţi ofiţerii se lipsesc de ele.

Chiar lemnele care altă dată se procurau mai eftin, nu se mai aprovizionează prin unitate, din cauză că dela stat se iau mai scump decât pe piaţă.

x Depozitul fabricei de tricotage **„MINKA"** din strada Ştefan cel Mare 41, vis a vis de Mitropolie **soldează** întregul stoc de tricotage cu *preţuri de sacrificiu*

CAMERA DE COMERȚ

Reprezintantul parlamentar al comercianților ieșeni trebue să fie un ieșan

Protest contra candidaturii d-lui Niculescu-Rietz

Camera de comerț și industrie a ținut aseară ședință sub președinția d-lui N. Gheorghiadi.

Luând cuvântul d-sa amintește de devastările petrecute acum o săptămână și arată că s'a intervenit la timp la București.

D. N. Gheorghiadi a mai precizat că o comisiune alcătuită din d-nii: Ghiuca, Dobrovici și Hahamu a făcut o anchetă prin cartierele devastate, constatând stricăciunile.

In încheere își exprimă mâhnirea că incidentele s'au putut întâmpla și scontează că cei în suferință vor fi despăgubiți.

*

In altă ordine de idei vorbitorul arată că a vizitat Camerele de comerț din Cernăuți și Bălți, fiind primit cu simpatie, iar exponenții comercianților din aceste centre și-au exprimat dorința unei colaborări temeinice cu dânsul.

Propune introducerea și la Iași a normelor de lucru obișnuite la Cernăuți.

Chestiunile provoacă discuții lungi la care participă d-nii: *Chiuca, Isac Moscovici, Fastlich, Kahane, Aronovici*, etc.

Cu mici amendamente, propunererile au fost votate.

*

Incep comunicările.

D. *Ozias Kahane* arată că mărfurile intrate în vamă suportă un impozit exagerat. Cere intervenții pentru scădere.

D. *Dorojan* spune că „Grupajul român" face speculă.

Răspund d-nii *Hahamu* și *Aronovici*, susținând contrariul.

D. *Zalman* învinuește pe d. prof. L. Botez că l'a determinat pe d. Niculescu-Ritz să candideze la Iași, deși știe că un ieșan și-a pus candidatura.

Propune un protest.

D. *M. Isac Moscovici* știe că ședința la care s'a hotărât candidatura d-lui Ritz a avut loc la „Sfatul Negustoresc" din localitate. Se întreabă dacă negustorii ieșeni au interesul să fie reprezintați în Parlament de un bucureștean străin de acest oraș și de Moldova.

D. *Hahamu* crede că d. Ritz candidează din vina d-lui Fred Șaraga. Dacă se va trimite d-lui Ritz un protest, se va retrage.

D. *Iacob Ios f* propune ca protestul să se trimită președintelui Uniunei.

D. *Ed. Rudiblon* spune că fiecare are dreptul să candideze unde-i place. Consilierii ieșeni, în loc să se alarmeze, să susțină candidatura d-lui Gheorghiadi, făcându-i propagande.

Dl. *N. Gheorghiadi* socoate că gestul d-lui Ritz atinge buna armonie ce trebue să predomine între Camerele de comerț care alcătuesc Uniunea, — cu atât mai mult că reprezentanții în Parlament trebuie să fie aleși pe regiuni.

Se hotărește redactarea unei moțiuni de protest care se va trimite Uniunei, — și dacă va fi cazul, convocarea unui consiliu extraordinar care să pună lucrurile la punct.

*

S'a intrat apoi în ordinea de zi, dezvoltându-se problema redresării creditului și a cauzelor crizei...

H. Burileanu

x Contra durerilor musculare, articulare, sciatice de natură reumatică sau gutoasă, întrebuințați Frantzbrandvein Mentoformic Dr. Rătianu aprobat de Consiliul Sanitar Superior. Alină durerile redând buna dispoziție. Depozit Farmacia Dr. Rătianu Iași, Cuza-Vodă 48.

Comemorarea marelui învățat

Alexandru Philippide

Miercuri 6 Decembrie, ora 10 fără. a. m. va avea loc în aula Universității comemorarea marelui învățat și profesor Alexandru Philippide.

Institutul de Filologie Română, care a organizat această pioasă solemnitate, roagă pe reprezentanții autorităților, pe foștii elevi ai celui dispărut dintre noi, pe reprezentanții presei și pe ieșeni în general să asiste în număr cât mai mare, spre a cinsti astfel memoria unui strălucit om de știință și concetățean al nostru.

Vor vorbi d-nii Traian Bratu, Rectorul Universității, Ioan Botez, Decanul Facultății de Litere, Iorgu Iordan, Directorul Institutului de Filologie Română și Pentru Clureanu, student.

Campania electorală

Intrunirea liberală din str. Ștefan cel Mare

In localul societății veteranilor din război din str. Ștefan cel Mare, s'a ținut aseară o populată întrunire liberală, cu care ocazie s'a inaugurat și noul sector de subt președinția d-lui Mircea Bădăreu, care candidează pe lista guvernului la Senat.

Primul a luat cuvântul d. *Olșanschi* președintele Soc. veteranilor, care a salutat pe d. Mircea Bădăreu, mulțumindu-i pentru cinstea de a conduce sectorul respectiv.

D. *av. Jenică Popovici* a expus situația politică dela sate.

D-l M. Reischer a omagiat memoria ilustrului defunct Alex. Bădăreu, al cărui fiu d. Mircea Bădăreu, fi este un demn urmaș.

Au vorbit apoi d-nii av. Kaaner, Kinsbrauner, N. Dobrovici, Vineș, Dumitriu, etc.

D. *av. Leopold Spiegler* a enumerat „binefacerile" fostului regim naț.-țărănesc: fiscalitate excesivă, scumpirea traiului și a încheiat arătând că part. liberal va îndrepta situația de azi.

D. *dr. D. Frühling*, ajutor de primar, a ținut o înflăcărată cuvântare atacând U. E. R. pe care a calificat-o ca o ficțiune. Vorbitorul a îndemnat pe evrei să nu se izoleze pe liste separate și a încheiat cu elogii la adresa d-lui M. Bădăreu.

D. *Mircea Bădăreu*, primit cu ovații entuziaste, a mulțumit pentru simpatia cu care a fost înconjurat de cei prezenți.

Apoi a declarat că nu e ușor a guverna în zilele de astăzi când sunt de alinat atâtea suferințe și de înlăturat relele regimurilor anterioare.

După însărcinarea dată de rege d-lui Duca de a forma guvernul, alegătorii trebuie să întărească prin votul lor această hotărâre a factorului suprem.

D. Bădăreu a încheiat exprimându-și părerea că actualul guvern va întrona ordinea în toate domeniile, pentru a asigura propășirea tuturor fiilor acestei națiuni.

Intrunirea s'a terminat la ora 11 seara, d. Mircea Bădărău și ceilalți fruntași liberali, fiind ovaționați pe tot parcursul străzii Ștefan cel Mare.

Atitudinea d-lui prof. Dragomirescu

Intâlnesc pe d. Petru Dragomirescu, fostul decan al facultății de drept ne spune:

— „N'am trecut nicăieri, dar nu activez acum în politică. Imi caut de catedră și mă simt bine".

E doar știut că d. Dragomirescu este unul dintre buni mici ai d-lui Gh. Brătianu.

Ecouri din județ

Duminecă d-nii Justin Adace, părintele Nicolae și profesor Sârbu, au colindat sectorul Țigănași, unde e citadela d-lui Constantin Toma.

Au fost discursuri înflăcărate și au fost bine primiți de săteni.

Tot în ziua ceia a trecut prin același sector și d. Costăchescu, care a găsit deasemenea prietini.

*

Un grup de fruntași ducești a colindat Duminecă și sectorul Andrieșeni. Acolo s'au întâlnit cu d. Eraclide, fruntaș georgist.

Și la întrebarea ce i s'a pus: „cum de luptă așa singurel", d. Eraclide răspunse:

— „Imi fac datoria și lupt. Ce va aduce ziua de mâine, vom vedea".

*

Un alt fruntaș georgist, întrebat de noi, asupra luptei de azi, ne spune:

— „Să nu vă mirați de o surpriză în aceste alegeri".

DAN

Sinucidere la Chișinău

a unei tinere avocate

Ieri a sosit la Chișinău d-na Felicia Diaconescu, avocată din Tighina. După ce a coborât din vagon, d-na Diaconescu a încercat să se sinucidă în gara Chișinău.

Ea a înghițit mai multe pastile de veronal.

Sinucigașa a fost imediat transportată la spital, unde i s'au dat ajutoarele necesare.

Cauza gestului disperat încă n'a putut fi stabilită până acum.

Trimise în judecată

pentru înmormântare clandestină

Au fost trimise în judecată pentru contravenție la legea stării civile, Dochița V. Titeanu și Victoria Titeanu din Brăești-Iași.

Acum un an tânăra Victoria a născut un copil, care a sucombat imediat după naștere. Mama fetei, d-na Dochița, l'a îngropat în grădină fără a mai anunța autoritățile pentru formele legale.

Denunțându-se faptul de către un vecin cadavrul copilului a fost găsit la locul indicat, iar vinovatele trimise în judecată.

GALLIA

ESTE SINGURA FABRICA FRANCEZA DE

Mătăsuri

din țara

Legăturile pe cari le are

GALLIA cu Parisul și Lyonul, precum și puternica sa organizație, îi permit să fie singura fabrică în măsură să pue la dispoziția clienților săi

Mătăsuri veritabil franceze la prețuri extrem de eftine

Sucursala IAȘI

Str. Cuza Vodă 83

Azi la Cinema ROXY — Filmul tuturor națiunilor

Războiul și Pace — cu — Wladimir Sokolof și negrul Douglas

și cel mai recent match de box CARNERA - SCHAAF

film de lung metraj în care Schaaf a primit lovitura de moarte. Ultimul Pathe Jurnal și Miky Tut-An-Kamon complectează programul. Intrarea generală 15 lei, plus aviația.

Duminică dimineață același program numai cu 8 lei.

INFORMAȚIUNI

x Vânătoarea regală, care a avut loc în regiunea Timișoarei, s'a terminat cu un rezultat frumos. S'au vânat 206 iepuri, 97 fazani, 5 vulpi, 4 sitari și alte 12 răpitoare.

Regele a împușcat 18 iepuri, două vulpi și patru fazani; iar voevodul Mihai 9 iepuri, șase fazani și o vulpe.

x Vânzări silite. — Tribunalul local a avut loc ieri vânzarea silită a unei jumătăți din viile d-lui Meer Aron Forst dela Bucium.

Viile, sub denumirea de Fătu, Stratan și Apostoi, au fost achiziționate de creditorul S. Diamant pentru suma de 548,000 lei. Supralicitarea are loc la 13 Decembrie.

Vânzarea morii „Furnica", a fabricii „Impletitura" și a imobilelor din str. Păcurari 68 și Badarău, proprietatea Voli Weinstein, Jeaneta Solomon Socola 29.

Chiriac din Tg. Frumos și Lupu Grünspan, a fost amânată din lipsă de concurenți.

x Accident mortal — Un caz de electrocutare s'a înregistrat eri în localitate.

Lucrătorul Gh. Popa de la cofetăria „Georges" din str. Lăpușneanu umblând la un bec electric, a fost puternic curentat. Internat în spitalul Sit. Spiridon nefericitul lucrător a încetat din viață.

x Până acum s'au înscris pentru alegerea de senator al Universității: d-nii prof. dr. Tănăsescu, P. Dragomirescu și I. Petrovici.

x Concert.—Talentata violonistă, *d-ra Lucia Burada* va concerta Vineri 8 Dec. ora 9 seara la Teatrul Național,

La pian: d. Antonin Ciolan.

In program: Ed. Grieg, Mendelsohn, Kreisler, T. Burada.

Biletele la „Brașcu".

x Ședința senatului Universitar convocat pentru aseară, spre a discuta chestia închiderei bibliotecei Universității ieșene, a fost amânată pentru Joi.

x Curtea de apel a rămas să se pronunțe azi apelurile făcute de tinerii Petre Mihalache și Gh. Cornea din Huși. Aceștia au fost condamnați în primă instanță de tribunalul Huși la câte 10 zile închisoare, pentru că au purtat uniforme cu zvastică.

x La Academia de muzică a avut loc aseară o consfătuire, în vederea organizării concertelor simfonice în cursul acestei ierni.

D. Antoniu Cioban a expus un plan de organizare, ce urmează a fi discutat la o apropiată nouă consfătuire.

x Consiliul facultății de Drept, întrunit aseară în ședință sub președinția d-lui Florin Sion, a decis ca pe lângă cele 10 burse acordate de stat, să ofere și facultatea alte 10 burse.

S'a admis o sesiune de examene în Februarie.

In comisia de examene de doctorat dela București au fost delegați d-nii prof. Fl. Sion, N. Buzea și Dragomirescu.

In comisia de judecată a profesorilor au fost delegați d-nii prof. P. Dragomirescu, Leatris, N. Dașcovici și Val. Bulgaru.

Consiliul a mai hotărât ca înscrierile tardive să fie primite până la 10 Decembrie.

x Primarul Tighinei d. Cernăuțeanu, a fost suspendat; iar în locul său a fost numit d. avocat Brătănescu, venit dela Iupiști.

x D. ajutor de primar dr. Frühling a convocat secția economică a comunității israelite în vederea ajutorării populației evreești pe timpul iernii.

x Hram. — Cu deosebita solemnitate se va serba mâine la mănăstirea Cetățuia, hramul paraclisului.

La ora 9 se va oficia un serviciu religios de un sobor de preoți în frunte cu P. C. Arhimandrit Teodosie Bonteanu, Epifane Dumitrescu și alții.

După serviciul divin va urma o agapă în sala de recepție a mănăstirii la care va lua parte și I. P. S. S. Mitropolitul Pimen.

x Durerea de bătături te enervează și te indispune. Remediul îl găsiți în preparatul „ANTICALUS" soluție și pomadă care alină durerile și desființează bătăturile.

Depozit Farmacia Dr. Rătianu str. Cuza Vodă No. 48. Marca Depusă.

x A sosit *Untură de Pește din Norvegia proaspătă*, recoltă nouă. La cerere preparăm *Emulsie de Untură de Pește* cu *Glicerofosfate, Iod, fer, fosfor* și *Mercur*. Toate cu gust plăcut și ușor la luat

Se recomandă cu succes în tratamentul, *furunculozei, scrofulozei, rachitismului, limfatismului, a slăbiciunei generale, sifilis* ca *depurativ natural neîntrecut*.

Depozit Farmacia Dr. D. Beceanu Piața Halei Iași.

x *Vin tonic Dr. Gancevici* se găsește de vânzare la toate farmaciile și la Depozitul General Farmacia Dr. D. Beceanu, Piața Halei Iași.

DISTRIBUIREA

cărților de alegător

Iată zilele când urmează a se distribui cărți alegătorilor din circumscripția 5-a Iași la reședința *Judecătoriei 2 Mixtă Iași* în strada Ioan Creangă No. 109.

In ziua de 8 Decembrie alegătorii dela literele a. b. c. In ziua de 11 Decembrie alegătorii dela literele d. e. f. g. h. In ziua de 12 Decembrie alegătorii dela literele i. j. k. l. m. n. în ziua de 13 Decembrie alegătorii dela literele o. p. r. In ziua de 14 Decembrie alegătorii dela literele s. t. u. In ziua de 15 Decembrie alegătorii dela literele v. z. In ziua de 17, 18 Decembrie cele rămase nedistribuite în zilele fixate mai sus.

Distribuirea se va face dela ora 8—12 și 2—6 în fiecare zi, iar pentru stabilirea identității, alegătorii vor prezenta cărțile vechi, ori carnetele obținute dela Primărie sau buletinul dela Biroul de Populație.

PIERDUT buletinul biroului populației Iași No. 34527 din 29 Noembrie 1926.

Il declar nul și fără valoare în mâinile oricui s'ar găsi.

Necrasov Anastasa
Str. Cuza Vodă 24

Serbătorirea d-lui prof. C. Parhon

cu prilejul mutării la București

D. profesor dr. C. Parhon, după cum am anunțat, se mută definitiv la București. D-sa își va lua rămas bun dela colegii și prietinii din lașul nostru, unde timp de 21 ani a profesat medicina cu o măestrie ce i-a adus o reputație mondială.

Admiratorii săi au organizat pentru seara de 16 Decembrie un banchet, la care sunt invitați colegii, elevii și prietenii marelui profesor.

Și ceva mai impresionant. Unii au cerut și s'a admis să pot participa la această serbătorire și foști bolnavi, vindecați de renumitul profesor.

Serbătorirea d-lui profesor dr. Parhon va fi poate cea mai frumoasă din câte s'au văzut la Iași.

DAN

Jucători ai Colecturei

Gheorghe Stănoiu

DIN IAȘI

Grăbiți-vă cu preschimbarea lozurilor Cl. II-a.

Numai ziua de mâine ne mai desparte de tragere.

Biroul din Str. Lăpușneanu 37 (Palatul Creditului Urban) deschis toată ziua.

Numai o lună! ...deci profitați!

Pentru obținerea unui Cadou SOUPLEX

1 cremă sau săpun de ras, valoare Lei 25.

cumpărați dela furnizorul Dv.

10 lame SOUPLEX PLATINE cu lei 100 sau

10 „ SOUPLEX VERZI „ „ 75

Observați marca înregistrată, care garantează calitatea

SOUPLEX

Fabrica: Morecambe-Lancs-Anglia

CEREȚI RENUMITA MARCA

Meteor-Riga galoși și șoșoni

SCAUNUL ZILNIC

REGULAT și PLĂCUT

UȘUREAZĂ

MISTUIREA

DISPUNE BINE

TYP

PURGATIV LAXATIV

CURĂȚĂ-DESFUNDĂ

PLĂCUT ȘI BINE

STOMAC și INTESTINE

Formidabilul film

SPIONAJ

CONTRA

SPIONAJ

cu

Albert Basserman

Hans Albers

Olga Tschekowa

și Walter Rilla

va reprezenta de astăzi la

Cinema „PHOENIX"

DOCTOR

I. SCHWARTZMAN

Fost asistent al clinicei din Paris

Boli interne și de copii

Specializat în boli de inimă plămâni și rinichi.

Diagnosticul afecțiunilor de inimă cu aparatul-Electrocardiograf.

Tratamentul tuberculozei pulmonare cu pneumotorax artificial.

Tratament radical pentru varice, eczeme și ulcer varicos

Consultă zilnic între 11-1 și 4-7 d.a. Strada Căpitan Păun 10. Telefon 11

Primăria Municipiului Iași

ORDONANȚA

Noi Primarul Municipiului Iași;

Având în vedere dispozițiunile regulamentului relativ la întrebuințarea gheței în cuprinsul Municipiului Iași, aprobat de Ministerul Muncii, Sănătății și Ocrotirilor Sociale prin decizia No. 88242 din 1933, pe baza art. 160 din legea pentru organizarea Administrațiunei locale;

ORDONAM

Ghiața naturală nu se va putea introduce sau depozita în oraș, pentru nici una din întrebuințările sau întreprinderile sau industriile în legătură cu alimentele și băuturile.

Intrebuințarea gheței se va face în conformitate cu disp. Legei și regulamentului Sanitar.

Ghiața artificială pusă în consumație va proveni din fabrici autorizate de către Consiliul de Igienă local.

Fabricile de ghiață artificială vor trebui să aibă mijloace proprii pentru transportul și distribuția ei.

Personalul întrebuințat la distribuție va fi sănătos și examinat de medicii de circumscripție, și vor fi îmbracați în timpul serviciului în halate albe și curate. Manipularea se va face cu cârlige de fier nichelate.

Toate localurile publice care întrebuințează ghiața vor avea lăzi speciale capitonate cu tablă galvanizată în care se va depozita ghiața și care se va așeza pe gratare de lemn, întreținute în perfectă stare de curățenie.

Depunerea gheței chiar în mod provizor, pe pământ, pe căile publice sau pe vase și vehicule murdare este strict interzisă.

Alimentele și băuturile ce se vor găsi în contact direct cu ghiața, care nu întrunește condițiunile regulamentului și ordonanței de față, se vor confisca și denatura.

Contravenienții la disp prezentei ordonanțe sunt pasibili de penalitățile prevăzută în Legea și regulamentele Sanitare și Codul Penal.

Controlul, supravegherea și dresarea actelor de contravenție se vor face de către organele Sanitare, Ad-tive și Polițienești, cari sunt investite cu acel drept prin Legea Sanitară sau Legea Ad-ției locale în vigoare.

Dată astăzi 4 Decemb. 1933.

Primar, Gh. Yasiliu Voina
Medic Șef al Municipiului
Dr. N. Gh. Cădere
Secretar General, Indescifrabil
No. 37519 din 4 Dec. 1933

ULTIMA ORĂ

SPRE O RUPTURA
IN PARTIDUL NAȚIONAL-ȚĂRANIST ?
„VAIDIȘTII“ SACRIFICAȚI LA CANDIDATURI

Bucureşti 5.— Frământările din partidul naţional-ţărănist au luat proporţii grave.

D. Mihai Popovici s'a consfătuit îndelung cu d-nii Vaida şi Mihalache; apoi s'a dus la Cluj, pentru a încerca să aplaneze diferendele. Aici a avut însă o decepţie.

Lupta contra „vaidiştilor“ e dusă de un comitet de „sovatişti“, alcătuit din d-nii Ionel Pop, Aurel Socol, dr. Solomon şi Augustin Popa, la care s'a adăogat însuşi d. Maniu, prin intervenţiuni directe.

*

„Maniştii“ au cerut ca la Someş să fie cap de listă d. M. Popovici, urmat de preotul Man. Appi d. Popovici să opteze pentru acest jueţ, astfel ca preotul Man să nu intre în parlament.

In Cluj s'a cerut şefia de listă pentru d. Aurel Socol, şi sacrificarea complectă a lui Em. Haţiegan.

Deasemenea la Caraş s'a cerut capul de listă pentru un „manist“.

La Sibiu a rămas hotărât să candideze d. Mihalache, urmat de d. V. Tilea.

*

Vaidiştii, profund nemulţumiţi de situaţia ce li se creiază, s'au adresat comitetului central electoral al partidului, care se întruneşte astăzi, sub preşedinţia d-lui Mihalache.

Dacă vaidiştii nu vor fi satisfăcuţi, ei se vor retrage din lupta electorală.

Şi e posibil să se producă o ruptură în partid.

Cartelul
guvernului cu saşii

Cartelul între guvern şi partidul german a fost încheiat ieri definitiv.

Se acordă saşilor 9 locuri în parlament, urmând să li se pue candidaturi în judeţele: Braşov, Sibiu, Târnava Mică, Târnava Mare, Bistriţa-Năsăud Timiş-Torontal, Cetatea Albă, Satu Mare şi Făgăraş.

Tratativele cu evreii

O delegaţie a U. E. R. a vizitat ieri pe d-nii Duca şi Titulescu, continuînd tratativele pentru un cartel electoral.

Se crede că d. Duca va da astăzi răspunsul definitiv.

Insă nu prea sunt şanse de înţelegere.

Mâne va avea loc o nouă consfătuire a U. E. R. cu partidul evreesc spre a lua o ultimă decizie.

Primul ministru al Rusiei
va vizita Bucureştiul ?

Chişinău 5. — Ziarul „Basarabscaia Slova“ anunţă că în primele zile ale lunii Februarie d. Molottov, preşedintele Sovnarcomului sovietic va vizita capitalele ţărilor balcanice precum şi Praga. Presa sovietică se ocupă mult de această vizită pe care o consideră ca o primă încercare de a normaliza raporturile cu Rusia, ţările balcanice şi Cehoslovacia.

E posibil ca d. Molottov să viziteze şi Bucureştiul.

Ziarul crede a şti că vizita în chestie e mijlocită de d. Mussolini.

D. Molottov va fi însoţit de numeroşi experţi.

Ger cumplit în Bulgaria
32 grade sub zero

Bucureşti 5.— Din Sofia se anunţă că gerul a devenit extraordinar în Bulgaria de mijloc, termometrul indicând 32 grade sub zero. Mulţi oameni au murit de frig.

A sucombat şi directorul ziarului „Zara“ care plecase în excursie în Balcani.

*

Se anunţă şi din Ungaria că frigul a ajuns la 22 grade sub zero. Sânt zeci de victime omeneşti, între care două persoane au murit la Budapesta.

*

Navigaţia pe Prut este întreruptă, râul fiind îngheţat dela Ungheni până la vărsare.

In basinul docurilor Galaţi, şlepul N. F. R. 6135 s'a ciocnit violent cu un vapor finlandez.

Ambele vase sânt avariate.

*

Se anunţă că şlepul „Elena“ s'a scufundat în Marea Neagră Echipagiul a fost salvat.

Vaporul de călători „Turda“ grav avariat de furtună pe Dunăre, era în primejdie lângă Măcin. Călătorii au fost luaţi de un remorcher şi de vasul „Cetatea Albă“.

Vaporul „Turda“ a fost adus la Brăila pentru reparaţii.

Litvinow n'a fost la Papa

Roma 5.—Cercurile Vaticanului dezmint ştirea că d. Litvinov va fi primit în audienţă de Papa.

Posibilitatea unei asemenea audienţe—spune Vaticanul—e fantezistă şi absurdă.

*

D. Litvinow a fost primit ieri în audienţă de Regele Italiei.

Unul care încearcă să şantajeze
pe regele George al Angliei
O afacere curioasă la Londra

Londra 5.—Un caz curios a venit spre judecare în faţa tribunalului londones

Un anume Clarens Gordon Haddon, în etate de 43 ani, este acuzat că a încercat să şantajeze pe regele George al Angliei. Inculpatul a trimes peste 250 scrisori suveranului, miniştrilor şi parlamentarilor engleji. Deasemenea a lipit afişe pe străzi.

Haddon susţine că este fiul nelegitim al ducelui de Clarence, fiul mai mare al regelui Eduard VI, care a murit în anul 1892. Ducele era logodit cu prinţesa Mary, actuala regină a Angliei. După moartea fratelui, George V a moştenit Coroana şi s'a căsătorit cu prinţesa Mary.

In prezent, Haddon pretinde să fie ajutat, întrucât e... nepotul regelui. Acuzatul va fi supus unui examen medical, pentru a se vedea dacă e normal din punct de vedere al facultăţilor mintale.

D. Dr. LUPU, intră în guvern ?

Bucureşti 5. Ziarul „Cuvântul“ pretinde a şti că d. Duca tratează personal pentru intrarea d-lui dr. N. Lupu în guvern.

Se crede (spune „Cuvântul“) că se va ajunge la o înţelegere, oferindu-se d-lui dr. Lupu o situaţie bună bună şi făcându-i-se avantaje electorale.

Ştirea nu este însă verosimilă şi e sigur că va fi dezminţită.

Agresiuni antisemite
la Bucureşti

Bucureşti 5.—La institutul electro-tehnic, studenţii din „Garda de fier“ au lovit ieri pe colegii evrei.

Agresiuni similare s'au produs şi la Institutul botanic.

CAUT tânar serios ca platzagent. Oferte serise la ziar sub: Activ.

Regina Maria
la Mödling

Viena 5.—Regina Maria a României a sosit ieri la Viena şi a descins la hotel Kranz.

Regina se duce la Mödling unde va sta până la începutul lunii Ianuar.

Arhiducesa Ileana va naşte pe la mijlocul lunii Decembre.

Stabilirea străinilor
în Germania

Berlin 5. Ministrul dr. Frick pregăteşte o lege privitoare la şederea străinilor în Germania.

Se va admite şederea îndelungată pentru arieni şi de preferinţă pentru arieni din rasele nordice.

Ne-arienii vor fi îngăduiţi numai pentru timp scurt.

Accident

Ploeşti 5. — La baia Soc. „Steaua Română“ din Ariceşti, pe când făceau bae câţiva lucrători, a plesnit o conductă de gaz.

Trei lucrători răniţi au fost transportaţi la spital.

Lista liberală

Guvernamentalii au complectat eri în mod definitiv listele de candidaţi pentru alegerile dela Cameră şi Senat.

Candidaţii s'au prezentat a Tribunal, depunând adeziuni.

Pentru Cameră lista a fost întocmită în modul următor: D-nii V. Iamandi, Osvald Racovitză, Iancu Zinpa, Ed. Lăzărescu, Vasiliu-Voina, Laurenţiu Pilat, Em. Ceicovschi şi pr. Niculea.

La Senat candidează d-nii Mircea Badareu şi Justin Adace.

La consilii d. Em. Diaconescu.

x **La Farmacia Dr. Katianu, Cuza Vodă 48, primindu-se un nou transport de untură de peşte** din Alesund (Norvegia). Se prepară zilnic **Untură de Peşte Iodoferată** chimiceşte titrată.

Atât *untura de peşte simplă* cât şi cea *iodoferată* se recomandă cu incontestabil succes copiilor slabănogi sau scrofuloşi pentru purificarea sângelui şi întărirea organismului.

Staţiunea Meteorologica Agricolă Copou-Iaşi
Buletin Meteorologic
din 5 Decembrie 1933

Temperatura aerului la 8 ore dimineaţă — 14,2 grade

Temperatura minimă absolută în cursul nopţei —14,8

Temperatura maximă absolută a zilei precedente — 6,5

Presiunea atmosferică la 8 ore dimineaţă în milimetri 772,5

Prevederi de timp: Presiunea atmosferică în mare şi repede scădere; frigul va scădea repede şi vor începe a sufla vânturile din sectorul sudic; cerul senin cu îngheţ de noapte.

Şeful Staţiunei, I. ŢIŢU

Necazurile conjugale ale d-lui Cutacu

Locuitorul Ion Cutacu din Cârjoaia-Iaşi, a reclamat justiţiei pentru adulter pe d. V. Balan din Zbereni.

D. Cutacu arată că l-a surprins pe acesta de câteva ori în casa lui, în tandreţe cu nevastă-sa.

Reclamantul arată că la început d. Balan ar fi siluit-o pe soţia sa, iar apoi au căzut de acord şi au început să trăiască în concubinaj.

Pentru repararea onoarei, d. Cutacu cere despăgubiri civile în sumă de 80 mii lei de la d. Balan.

Parchetul a ordonat cercetări.

DE INCHIRIAT una cameră mobilată, intrare separată, în strada Sf. Lazăr 14.

Ştiri poliţieneşti

Un hoţ surprins
astă noapte în Hală

Astă noapte la orele 12, doi tineri s'au introdus în băcănia d-lui Garabet Vartanian din str. Cismăriei 19. Ei au descuiat sertarul tejghelei furând banii ce se aflau înlăuntru, după care au împachetat mărfurile într'un sac.

In momentul când hoţii ieşeau din magazin, au fost surprinşi de gardianul public Ignat care a isbutit să prindă pe unul dintrânşii anume Maer Herşcovici din strada Tufescu 6, care a fost înaintat la Biroul judiciar.

Culcuş de iarnă.—In grajdul de vite al d-lui I. Ianculovici din str. Eternităţii 82, a fost găsit dormind astă-noapte, locuitorul Ioan Malai din jud. Hotin, care neavând parale pentru han, a fost silit să se culce în şopron.

In familie. — D. Neculai Giosanu din str. Socola 134 a reclamat poliţiei pe vărul său Ioan Giosanu, pentrucă i-ar fi furat din casă 1500 lei.

— D-na Maria Pavel din str. Moldovei 22, s'a plâns contra femeii Maria Racoviţă care a stat în gazdă la reclamantă, învinuind-o că a dispărut de la domiciliu furând lucrurile proprietarei.

Diverse. — A fost înaintat poliţiei Mihai Ciuntu din str. Olăriei 15, care primind 900 lei pentru un mandat poştal dela d. I. Lascar din strada Mărzescu 6, a cheltuit banii.

O încercare de jaf s'a înregistrat la d. Isac Lustgarten din str. Gusti 2.

Rep.

INFORMAŢIUNI

x *Se pare că ancheta ministerului de interne la Municipiu, va mai întârzia.*

Incât, nu este exclus ca dizolvarea Consiliului comunal să se producă tocmai după alegerile generale.

x *Evreii din Fălciu şi Putna* au lansat un manifest prin care îndeamnă populaţiunea de rit mozaic să dee votul oricărui partid politic, cu excepţia Blocului evreiesc.

Manifestul a fost lansat şi în localitate.

x **Soc Amicii Poloniei** roagă membrii din comitet să participe la şedinţa de astăzi 5 Decembrie ora 7 p. m. la sediul Soc.— Universitatea Iaşi, laboratorul de geologie.

Se va fixa data adunării generale când urmează a fi ales noul comitet, — mandatul comitetului actual fiind expirat.

x *Abnz de încredere* — Societatea „Fiducitatea“ o reclamat justiţiei pentru abuz de încredere şi escrocherie pe achizitorul Anton Marcek.

Acesta este învinuit că şi-ar fi însuşit o sumă de bani provenită din încasări făcute la abonaţi.

S'au ordonat cercetări.

x Cabinetul de instrucţie a terminat cercetările în legătură cu furturile repetate comise de faimosul C. Jugan zis Pistol, care în prezent se află arestat la închisoarea Galata, emiţându-i ordonanţă definitivă de trimitere în judecată.

x Proprietarul Leon Iacobovici din Paşcani a făcut apel în contra hotărârii judecătoriei de Ocol din Iaşi prin care a fost obligat să plătească suma de 12 mii lei fabricei de făină „Dacia“ din localitate.

x In urma reclamaţiei d-lui Zaharia Feibischi din str. Socola, a fost trimisă în judecată pentru înstrăinare de sub sechestru, d-na Tauba Bercovici din str. Tatarăşi 12.

x Reprezentantul unei case germane s'a prezintat ieri d-lui primar Vasiliu Voina propunând să i se concesioneze Abatorul.

Intrucât actuala conducere a Municipiului este temporară, răspunsul d-lui Voina a fost că momentul nu-i propice unor atari tranzacţii.

x Ziarul „Mişcarea Ţărănească“ anunţă că d. T. Jellea nu mai face parte din partidul naţional-ţărănesc.

x Amatorii Skieuri sunt anunţaţi că în curând soseşte la „Cartea Românească“ un transport important de skiuri vieneze.

Intrunire lupistă
în Tataraşi

O animată întrunire lupistă s'a ţinut aseară în str Hanciuc.

D. *av. M. Borcea* laudă activitatea sectorului Tataraşi în frunte cu vrednicul muncitor C. Vrabie. Arată apoi lupta de totdeauna a d-lui dr. Lupu în favoarea muncitorimii.

D. *Vasile Alexandrescu* spune că cei obijduiţi trebue să aşţepte mântuirea numai dela aplicarea programului ţărănesc-lupist.

D. ing. I. Tzintzu expune frumos programul partidului.

D. *Mihai Ind rjoschi* vorbeşte despre nevoile muncitorilor şi meşeriaşilor. Mai rostesc cuvântări d-nii C. Codreanu, N. Dumitriu etc. iar la urmă d. *C. Vrabie* şeful sectorului Tataraşi, arată că numai dr. Lupu a susţinut cu sinceritate pe muncitori.

x D. Constantin Stere, fruntaşul radical-ţărănist, a trecut eri prin gara Iaşi, plecând în propagandă electorală la Bălţi.

x D. N. Gheorghiadi, pleacă astă seară la Bucureşti în interesele Camerei de Comerţ, şi se va reîntoarce Joi sau Vineri în localitate.

x *Crimă.*— In urma unei certe între locuitorii V. Iţaru şi Iacob Bârsu din Covasna, primul a aplicat lui Bârşu cîteva lovituri de cuţit, în urma cărora acesta a murit.

Criminalul a fost arestat.

ORA 3

GRAVA EXPLOZIE
la o moară din Buzău

Buzău 5. O puternică explozie s'a produs la moara Stănculescu din Albeşti (Buzău). Tânărul Gh. Stănculescu, fiul proprietarului, s'a apropiat cu o lumânare de rezervorul de benzină.

Benzina s'a aprins, provocînd o explozie violentă. Toate instalaţiile morii au fost distruse. Gheorghe Stănculescu şi sora sa Maria, grav răniţi, au fost duşi la spital.

D. Emil Haţiegan s'a retras
din partidul naţional-ţărănesc

Cluj 5.— D. Emil Haţiegan, fost ministru' s'a retras din partidul naţional-ţărănesc, din cauză că în locul d-sale, a fost pus d. Aurel Socol, cap de listă la Cluj.

Rezultatul definitiv al alegerilor din Spania

Madrid 5 — Rezultatul definitiv al alegerilor din Spania este următorul:

Din totalul de 473 mandate, 207 a obţinut centrul, 167 stânga şi 93 extrema stângă.

Scufundarea unui vas cu pescari

Lisabona 5.— Din cauza furtunei, s'a scufundat vasul „Continental“, pe care se aflau 29 pescari. 12 persoane au murit în valuri.

O expoziţie originală

La magazinul **„MOCA“** în vederea Sf. Neculai Expoziţia figurinelor de porţelan (?) **„Novitas“** precum şi a altor minunate cadouri pentru copii atrage numeroşi cumpărători.

Cadouri pt. Sf. Nicolae utile, frumoase şi ieftine la **„Eduard“** cumpăraţi

Expoziţia de Covoare Persane
din strada Lăpuşneanu No. 6
rămâne **deschisă numai** până **Sâmbătă 9 Decembrie.**
Fiind înainte de plecare vindem cu **preţuri foarte avantajoase.**

INFORMAŢIUNI

x La inspectoratul şcolar, a sosit azi dimineaţă o dispoziţie ministerială, în care se anunţă o revizuire totală a tuturor detaşărilor şi numirilor de suplinitori, la învăţământul secundar.

In acest scop, d. Costăchescu, inspector regional şcolare Iaşi, a cerut organelor în subordine întocmirea tablourile respective.

x Primim:

„In ziarele ieşene a apărut ştirea că sectorul naţional-ţărănesc Nicolina ar fi trecut la liberali. Ştirea este inexactă întrucât sectorul este condus de d. prof. dr. Răşcanu şi n'a plecat nimenea din sector“.

x **Partidul evreesc** va pune liste separate.

La Iaşi, cap de listă va figura d. av. Mişu Weisman, urmat de d-nii Filip Rosenştein din Bucureşti, avocat Elias Grünberg, dr. Moldovan Grünberg, av. Pineles, ing. Buchman, av. Kelpner şi Ilie Mendelsohn.

D. av. Elias Grünberg care candidează al treilea la Cameră, este o achiziţie nouă a partidului evreesc, organizaţia din Iaşi.

Comitetul şcolar al Seminarului „Veniamin Costache“, Nr. 17 din 29 Noembrie 1933

CONVOCARE

Sunteţi convocat în adunare generală a Comitetului şcolar al Seminarului „Veniamin Costache“, pe ziua de 7 Decembrie 1933, ora 10 jum. în localul şcolii, la ordinea zilei fiind următoarele:

1) Aprobarea gestiunei Comitetului şcolar, pe anul 1932.

2) Voirea bugetului suplimentar (1 Ianuar—31 Martie 1934).

3) Aprobarea taxei speciale de lei 1000, pe anul 1933.

Dacă la prima convocare nu se va întruni numărul membrilor cerut de art. 16 din Regulam. Comitetelor Şcolare a doua şedinţă va avea loc în acelaş local, în ziua de 14 Decembrie 1933, ora 10 jum. dimineaţa.

Doamna Cecilia I. Atanasiu aduce la cunoştinţa rudelor şi prietenilor că mâine 6 Decembrie ora 11 dim. se va oficia în biserica Mitocul Maicelor parastasul de un an, pentru odihna sufletului mamei sale

Maria D. Voinescu

NUMAI 2 ZILE

mai sunt până la tragerea cl. II-a, Loteria de IV-a, ce are loc

LA 7 ŞI 8 DECEMBRIE a. c.

JUCĂTORI grăbiţi-vă a reînoi lozurile la Colectura Norocului

BANCA

Emanoil Marcovici

Iaşi str. Ştefan cel Mare No. 15

Pentru Sf. Nicolae

CELE MAI FRUMOASE CADOURI CU PREŢURILE CELE MAI REDUSE LA

Librăria „HACHETTE“

ANUL XXX No. 7990

ABONAMENTE
Lei 600 . . . . pe un an
„ 300 . . . . „ 6 luni
„ 150 . . . . „ 3 „

ATELIERELE TIPOGRAFICE
IAŞI. — STR. LĂPUŞNEANU 37

2 (doi) lei exemplarul

OPINIA

ZIAR POLITIC COTIDIAN

JOI 7 DECEMBRIE 1933

PREMII GRATUITE

BON No. 15

OPINIA

VIZIUNEA

analfabetismului de mâini

In toate direcţiile, demagogia a lăsat în urmă ravagi. In nici o direcţie însă mai mult decât în aceia a grijei reale ce-ar fi trebuit pusă pentru sănătatea morală şi intelectuală a satelor noastre. Când Cuza-Vodă a trecut în lege obligativitatea învăţământului primar, el s'a gândit că ţărănimea va trebui să primiască ştiinţă de carte, chiar împotriva voinţii ei. Sunt cazuri, când bolnavii primesc anumite doctorii în chip forţat.

Rezultatele obligativităţii sincer aplicate — cu toate îndoielile scepticilor — au fost satisfăcătoare, faţă de durata de timp în care această lege s'a aplicat.

Demagogia de după războiu, s'a adresat în permanenţă părţilor primare din om: *băutură şi făgăduieli de pricopseală egoistă şi personală în tot timpul alegerilor.* Relele de carte, de învăţătură, s'au dus la fund! Partidele în supralicitarea lor, au mers până acolo, încât au îngăduit ca obligativitatea înv. primar să devină o ficţiune. A intervenit — nu-i mai puţin adevarat — şi catastrofala criză economică, din cauza căreia, elemente pornite din lumea satelor la învăţătură mai înaltă, au rămas în drum, sau ajunşi la capătul studiilor, nu şi-au mai găsit plasament.

Aceste elemente desrădăcinate — nici cărturari, nici plugari — sunt acolo în sat motiv de *deprectere* a ideei de carte.

La sate, frecuenţa şcolară îmbracă şi această dramatică formă. Un exemplu.

Şcoală cu patru posturi:

Clasa I, *116* înscrişi — vin la şcoală în mijlociu *20.*

Clasa II-a, 40 înscrişi—vin la şcoală în mijlociu 19.

Clasa III-a, 35 înscrişi—vin la şcoală în mijlociu 5.

Clasa IV-a, 34 înscrişi—vin la şcoală în mijlociu 8.

Din acest tablou, se întrevede pentru mâni, un analfabetism echivalent cu cea mai dureroasă stare de ignoranţă. Se lasă peste sate un întuneric greu ca de plumb.

Cauza imediată? Toţi cei chiemaţi să aplice obligativitatea sunt în majoritatea cazurilor *elemente electorale.* Nici unul nu-şi poate sacrifica popularitatea, pe care trebuie s'o ducă tribut şefului politic şi pe baza căreia el să fie aşezat lângă un ciolan cu mai multă sau cu mai puţină carne pe el.

Cauza mai îndepărtată? Guvernele. Ele n'au cântărit nimic decât cu balanţa trebuinţii de cât mai multe voturi în alegeri.

Nu s'au ridicat aceste guverne până le a simţi răspunderea grea ce şi-au asumat-o mereu cu o condamnabilă uşurinţă.

In legătură cu această responsabilitate— a culturii poporului, îmi vine în minte cazul pe care unii îl prezintă ca autentic, cazul unui ministru de instrucţie danez, care a trebuit să demisioneze din guvern, pentrucă undeva în ţara lui, la o comisiune de recrutare, s'a găsit un neştiutor de carte!...

Ce-ar trebui să facă ai noştri, când se găseşte un înspăimântător procent de neştiutori de carte la asemenea comisiuni?

Să plece din guvern?

Da, ce; ei sunt daneji?!.

Gh. Chiriţescu

GREVA MINIERILOR DIN FRANŢA

Din cauza unui conflict pe chestia salariilor, muncitorii minieri din Franţa au declarat greva generală. Din diferite puncte ale ţării ei au pornit în marş asupra Parisului. In clişeu: un convoiu de grevişti plecând din oraşul Arras.

UN EVREU, REFUGIAT DIN GERMANIA,

vrea să trăească legenda lui Robinson Crusoe

El a plecat într'o insulă pustie

Un tânăr evreu, anume Berthold Kirschner, în etate de 29 ani, a plecat acum câteva zile cu vaporul din Rotterdam spre America-de-sud. Tânărul fugise din Germania în Olanda, din cauza persecuţiilor hitleriste.

Timp de câteva luni, el a colindat diferite localităţi, dar n'a putut căpăta nicio ocupaţie. Deasemenea n'a reuşit să obţie un certificat de imigrare în Palestina.

Deaceia Berthold Kirschner a luat o hotărâre pe cât de originală pe atât de eroică. El a plecat să se izoleze pe o insulă pustie din apropierea arhipelagului Galapagos din oceanul Pacific. In acest scop, cu ultimele rezerve de bani, şi-a cumpărat tot materialul necesar unei asemenea aventuri curioase.

Tânărul a încărcat pe vapor două cufere, în care avea următoarele lucruri:

Trei pânze mari de cort, două ciocane, un ferestrău, cuie şi şuruburi, perne, pleduri, un pat de campanie, o mică etajeră, o plită, două revolvere şi o puşcă, câteva pachete cu cartuşe, 500 luminări, 300 pachete cu ţigări, mai multe cutii cu conserve, o lampă electrică cu numeroase baterii, cuţite, un cleşte, ace şi aţă, farfurii, pahare, un aparat de radio, etc. In sfârşit o întreagă gospodărie.

Tânărul a cheltuit aproape 70.000 lei, pornind cu curaj spre insula pustie.

Rămâne de văzut, care va fi soarta acestui nou Robinson Crusoe. Va putea să transpuie legenda în realitate?!..

GOSPODARIE DEZASTRUOASA

Din diverse judeţe se anunţă că şcolile sătesci n'au lemne. Nu s'a făcut aprovizionarea suficientă şi nici nu sânt bani pentru cumpărare urgentă de combustibil. Şi evident, în vreme de iarnă, nu se poate ţine clas în săli neîncălzite.

E o situaţie ciudată şi de nelertat, din următoarea pricină:

Statul e proprietar de păduri imense. C. A. P. S. face comerţ cu lemne, vânzând la particulari cu preţ relativ mic. Statul ar putea da lemne gratuit, pentru şcolile publice, sau cel puţin în preţul cu care vinde angrosiştilor de lemne.

Statul ar putea obţine şi transport foarte ieftin pe c. f. r. Iar în unele cazuri, ar putea impune la sate cărăuşie ieftină (chiar gratuită) pentru aprovizionarea şcolilor.

Când colo, C. A. P. S. vinde de la negustori particulari, pentru ca aceştia să aprovizioneze şcolile (prin prefecturi şi primării) cu preţ împătrit şi cu lipsă la cântar!

Iată pilda clasică a aprovizionării de izbelişte.

In ţara codrilor, cu statul proprietar de lemne, se închid şcolile statului... fiindcă n'au lemne.

Aşa s'a făcut administraţie în toate domeniile publice, de către oameni ticăloşiţi, care duc neamul la ruină!

X.

DIN TOATA LUMEA

Când pasagerii nu se înţeleg în tren. — Un proces interesant s'a judecat zilele trecute la Aberdeen (Anglia).

O doamnă Huply şi un bătrân Robertson au dat în judecată trei studenţi. Toţi călătoriau în acelaş compartiment dela Aberdeen la Edimburg. Tinerii discutau zgomotos, râdeau şi cântau. Doamna însă doria să citească, iar bătrânul să doarmă. Dar nu puteau, din cauza studenţilor gălăgioşi. Din această cauză s'a ajuns la scandal şi la proces.

S'a pus chestiunea dacă fiecare călător are dreptul să facă ceiace doreşte în tren. Tribunalul a admis că într'un compartiment de tren dictează părerea majorităţii. Şi cum cei trei studenţi formau majoritatea în vagon, au fost achitaţi.

După această sentinţă, s'au tipărit şi lipit în trenurile engleze afişe cu instrucţiuni în sensul hotărârii tribunalului.

*

Nu fumaţi noaptea. — Medicul Hans Holler din Berlin a publicat un interesant articol într'o revistă de specialitate. El sfătueşte pe fumători să nu fumeze noaptea.

Medicul arată că după o zi de muncă, organismul este slăbit spre seară. Ţigara dăunează mult organismul în acest moment de extenuare. O ţigară fumată noaptea strică mai mult decât zece ţigări fumate în timpul zilei.

Deaceia medicul german dă sfatul să nu fumăm noaptea. Probabil însă că prea puţini fumători vor putea asculta această povaţă.

*

O sărutare plătită în trei ani.—Un caz original s'a întâmplat la St. Orleans, în Statele-Unite.

In anul 1930, tânărul Adam Peterson a fost dat în judecată de Miss Edith Conrad, pentrucă a îmbrăţişat-o în stradă şi a sărutat-o. Tribunalul l-a condamnat pe tânăr să plătească despăgubiri în sumă de 100 dolari.

Cum însă respectivul n'avea bani să achite integral, s'a obligat să deie despăgubirea în rate. A plătit câte 8 dolari pe lună şi astfel, abea zilele trecute, după trei ani, a reuşit să achite complect preţul sărutării.

In felul acesta tânărul a ţinut bine minte mica aventură!...

*

Prietinul câinilor.—Un bătrân anume Jean Garlick din Istanbul, fost pe vremuri om foarte bogat, e cunoscut subt porecla de „prietinul câinilor".

Bătrânul, în etate de 68 ani, are o ocupaţie destul de curioasă. El colindă în fiecare zi diferite restaurante şi adună într'un coşuleţ oase şi resturi de mâncare. Apoi porneşte în cartierele periferice ale oraşului şi hrăneşte câinii vagabonzi.

Bătrânul e escortat uneori de un convoi întreg de câini. Şi moşneagul e foarte mulţumit de fapta sa bună.

DOI ACTORI

se încaeră pe scenă

Un scandal curios s'a produs la un teatru din Roma. In timpul spectacolului, doi actori Lizetti şi Strino, s'au luat la bătae pe scenă. La început publicul credea, că aşa este cursul piesei. Dar după câteva minute, s'a constatat că încăerarea a fost reală, întrucât unul din actori nu s'a mai putut ridica de pe scenă. Bine înţeles reprezintaţia n'a mai putut continua.

Cercetările au stabilit că în ziua aceia actorii s'au certat pentru o femeie. Când rivalii s'au întâlnit pe scenă, nu s'au putut stăpâni şi s'a iscat bătaia. Publicul a asistat astfel la un spectacol neaşteptat de teatru în teatru!...

La vârsta de 100 ani

a plecat pentru prima oară cu automobilul

Un caz interesant s'a întâmplat în orăşelul Schwaz din Austria. Un anume Georg Ander împlinind 100 ani şi fiind cel mai bătrân locuitor de acolo, a fost serbătorit de toată populaţia târgului.

Primarul oraşelului dr. Atlmyr l-a întrebat pe moşneag, care-i este cea mai puternică dorinţă. Şi bătrânul a răspuns că ar vrea să facă o plimbare cu automobilul, deoarece până acum n'a plecat niciodată în maşină.

Bine înţeles, dorinţa i-a fost satisfăcută. Automobilul, escortat de câteva sute de oameni, a parcurs toată localitatea. Apoi moşneagul a fost adus la primărie, unde, în cadrul unui banchet, a povestit amuzante anecdote despre împăratul Franz Ioseph.

Caravana Milosteniei

porneşte la drum

AJUTAŢI PE NEVOIAŞII IAŞULUI

Cronica cinematografică

de WRATISLAVIUS

SALA TRIANON: „SCANDALUL"

(SKANDAL IN BUDAPEST)

Subtitlul acesta este adevăratul titlul al filmului ce rulează acum în Sala *Trianon.*

In ziua de 3 August a apărut în cotidianul vienez *„N. Fr. Presse"* o succintă înşirare a câtorva filme interesante, ce se pregăteau pentru stagiunea de iarnă 33-34. Considerente similare cu cele menţionate aci de noi (în repetate rânduri) făcând ca filmele americane, engleze, ungare, slovace ruse etc. să găsească azi mai multă căutare, au luat naştere noi studio-uri, care nu numai că au început să fabrice filme şi *în limba germană,* dar au angajat mulţi proeminenţi deveniţi dincolo de prisos — între timp şi expulzaţi ca „inderizabili".

Intre producţiile relevate în ziarul amintit mai sus, se găseşte şi filmul despre care vorbim acum: *„Skandal în Budapest".* Notiţa privitoare la filmul acesta, deşi scurtă — numai şapte rânduri, e însă atât de savuroasă (prin ironia ce respiră) că ne îngăduim s'o reproducem:

„Un film german, turnat de o firmă americană în Budapesta. Intrepreţii: unguroaica Franciska Gaal, în Budapesta născutul Paul Hö biger, ungurii Szoke Szakall şi Huszar. Regisori: Ungurii Bolvary şi Szekelly. Muzica: ungurul Brodosky. Scenariul: ungurul Noti. Filmul fi-va el oare un film german, american sau cumva unguresc?".

Intrebarea aceasta, ce şi-a pus autorul articolului din *„Presse" înainte* de a fi văzut filmul, ne-am pus-o şi noi aseară, *după* spectacol. Cu încă o deosebire, anume: noi am dat şi răspunsul.

(Continuarea în pag II-a)

Salarizările

Cum s'ar putea spori

salariile profesorilor secundari

Comparaţiile ce se fac între soldele ofiţerilor şi salariile profesorilor sunt desigur făcute nu în scopul ca soldele să fie reduse la proporţia dinainte de războiu faţă de lefurile profesorilor, ci din contra, din dorinţa de a se urca lefurile profesorilor la proporţia celor dinainte.

Dacă bugetul ţării nu permite aceasta, nu vedem altă soluţie decât acea arătată la început adică: sporirea orelor de muncă pentru profesori, reducerea numărului lor la strictul necesar după ce catedra va fi de 24 ore pe săptămână, şi cu diferenţa de fonduri să se sporească lefurile celor rămaşi la catedre.

Ce se va face cu tineretul pregătit pentru cariera de profesor?

Să fie primiţi în alte servicii administrative, ridicându-se astfel nivelul cultural al funcţionarilor celorlalte departamente; iar cei ce nu vor avea loc, să-şi găsească alte cariere, căci în definitiv nici statul nu poate fi obligat să-ţi dea slujbă pentru motivul că ţi-a dat posibilitatea să te cultivi.

Prin aceasta credem că s'ar ridica din nou prestigiul corpului didactic, pe care d-l M. Carp îl crede scăzut din cauza slabei salarizări.

Şi poate se va mai întâmpla şi de acum înainte ca magistraţi sau alţi slujitori ai ţării să-şi părăsească cariera pentru ca să se dedice culturei, ca Hajdeu, Odobescu, etc.

Dealtfel şi în vremurile noastre se mai întâmplă asemenea minuni; rar ce-i drept, dar se întâmplă: Cazul d-lui profesor Berechet, care a părăsit cariera militară (D-sa era căpitan în justiţia militară) pentru... umila carieră de profesor (universitar) ajungând astfel deodată din căpitan cel puţin general de brigadă (ca salarizare).

Meritele oamenilor nu pot fi contestate şi mulţi profesori secundari, luându-şi doctoratul şi dând examene, au ajuns profesori universitari.

Iată deci o altă cale de avansare (cel puţin ca salarizare) adică aşa cum de fapt se întâmplă în armată cu acei ce ajung la gradele mari prin cursuri şi examene.

Hatmanul Arbore

P. S.—Când am scris aceste rânduri, nu apăruse partea 3-a a articolului d-lui Carp. Credeam că d-sa doreşte numai sporirea lefurilor profesorilor, dar iată că s'ar mulţumi şi cu scăderea soldelor şi lefurilor magistraţilor; cel puţin să nu huzurească aceştia.

Este şi acesta un punct de vedere, dar nu ştim dacă nu ar fi totuşi mai bine ca profesorii să lupte—tot şi-au făcut sindicat—pentru ca să li se mai sporească timpul de muncă şi prin aceasta salarizarea, căci pur şi simplu din scăderea lefurilor magistraţilor şi soldelor ofiţereşti, nu vor profita prea mult.

H. A.

IDEI ŞI FAPTE

Când poporul e lăsat

să-şi facă singur dreptate

In oraşul San-Jossé din California, mulţimea a linşat săptămâna trecută doi gangsteri, învinuiţi că au furat şi omorât pe fiul unui milionar din acea localitate.

Aducându-se la cunoştinţa guvernatorului provinciei că mulţimea a luat cu asalt închisoarea în care cei doi criminali aşteptau să-şi ispăşească vina pe scaunul electric, acesta a ordonat ca „Majestatea Sa, Poporul să fie lăsat să-şi facă de cap". Şi astfel s'a putut repeta pentru a mia oară, în Statele Unite ale Americei, unul din cele mai dezgustătoare spectacole populare, menite să umple de scârbă şi desgust inimile unor oameni civilizaţi.

Vedeţi însă că deastădată i s'a înfundat urât „Majestăţii Sale Poporului". Fiind stăpânită de o furie nebună, mulţmea a scos din închisoare şi pe un anume Jak Holmes, care n'avea nici în cliu, nici în mânecă cu făptuitorii crimei. Deşi nenorocitul a implorat mila semenilor săi, strigând că nu-i vinovat, aceştia i-au uns totuşi corpul cu benzină şi i-au dat apoi foc în piaţa publică.

Şi culmea culmelor! A doua zi chiar, când s'a aflat în oraşul respectiv de grozava eroare comisă de popor, aceiaşi mulţime înfuriată s'a adunat în faţa casei guvernatorului, cerând acestuia să-şi înainteze de urgenţă, demisia. Ciocă, decc a îngăduit dregătorul respectiv să se împlinească voia strămtă a poporului!

Evident că guvernatorul Ralph merită o pedeapsă exemplară. Nu însă numai pentru faptul că a asistat la linşarea unui nevinovat. Fiindcă vina sa ar fi rămas tot aşa de mare şi de nelertat, chiar în cazul când ar fi fost ars de viu criminalul autentic. Fiindcă un dregător conştient şi înţelept trebuie să ştie că nu întotdeauna vocea poporului e vocea lui Dumnezeu; că, în genere, nu se cuvine să se dee frâu liber poftelor bestiale ale mulţimii.

Iată adevărul usturător pe care-l vor recunoaşte desigur (ce penibilă situaţie) până şi acei care militează constant pentru triumful principiilor de libertate; acei care reclamă în fiece clipă, la fiecare ocazie, ca bietele popoare să fie lăsate să-şi exprime nestingherite, voinţa.

Nu numai cazul revoltător dela San-Jossé, dar şi nenumăratele pilde mai complicate, mai generale, mai cunoscute, pe care ni le furnizează dela un timp încoace şi în cele mai multe ţări o realitate dezolantă—pledează hotărât pentru temeinicia afirmaţiilor dureroase de mai sus.

In vremurile aceste tulburi cu gradul scoborât de civilizaţie a mai tuturor popoarelor, pornirile-întotdeauna sălbatice şi anarhice—ale popoarelor trebuiesc slăvite; nicidecum încu ajate.

Păcat numai că nici cei puţini care se erijează în îndrumătorii destinelor omenirii — nu se pricep nici dânşii să-şi măsoare faptele şi acţiunile; că tocmai ei atâţă mulţimile, le îndeamnă la acte nedemne. Păcat că guvernatorul Ralph, nu-i singuru cârmuitor nepriceput şi arbitrar depe suprafaţa pământului.

I. L. BASARABEANU

Cetiţi
In pag. 4-a:
ULTIMA ORA

DEPOZITUL FABRICEI DE TRICOTAGE
„MINKA“
DIN STR. ŞTEFAN CEL MARE 41
vis a vis de Mitropolie
SOLDEAZA întregul STOC de TRICOTAGE
cu preţuri de sacrificiu

Vizitaţi atelierul special de COVOARE ORIENTALE
E-ts BUCHARA
Str. Cuza Vodă 42
(Intrarea prin boltă)
Neîntrecut în toată ţara pentru executarea artistică a covoarelor orientale, cu culori vegetale, garantate.
Primeşte comenzi în stil oriental şi modern
Depozit permanent de toate dimensiunile
PREŢURI AVANTAJOASE.

PARINŢI,
Păziţi-vă copiii contra epidemiilor
Faţă de cazurile de **Scarlatină, Pojar, Defterie** şi chiar **Paralizie Infantilă** precum şi multe alte boli ce se propagă prin microbii din aer, se impune o mai deaproape supraveghere a dv. şi a copiilor dv. apărându-vă de invazia acestor microbi, ce pătrund prin nas şi gură.
Acest fapt a fost preconizat şi de d. *Prof. Dr. I. Minea* de la Cluj în conferinţa d-sale, când a spus că ori care individ este dator să se apere de bolile microbiene, întrebuinţând un desinfectant oarecare, de ex.: **Oleul Preventiv Werner** şi gargara Phenoxil (vorbind despre encefalita letargică).
Deci pentru o apărare mai folositoare, se va întrebuinţa **Oleul Preventiv**, din care picuraţi 1—2 picături. Iar ca gargară preventivă **Phenoxil**; din acesta se toarnă 4—5 picături la 100 grame de apă, amestecând apoi cu linguriţa, să se facă gargară de 4—5 ori pe zi; ori se vor badijona copiii în gât cu **Soluţia Milne**, (recomandată de direct a Spitalului de Izolare din Iaşi).
Cu modul acesta vă veţi apăra Dv. şi copiii Dvs. de orice boli microbiene.
Urmând prescripţiile de mai sus, se poate souue că primejdia îmbolnăvirii, este ca şi înlăturată.
Const. I. Werner
farmacist, Iaşi
3

CEREŢI RENUMITA MARCA
Meteor-Riga galoşi şi şoşoni

Vinul Tonic-nutritiv
al Farmaciei Curţei Regale Fraţii Dr. Konya
Conţine principiile active din Kola şi Coca, quarana şi cacao în vin de Malaga.—Se recomandă în: surmenaj fizic şi intelectual; lipsa de poftă de mâncare, anemie; debilitate; convalescenţă; afecţiuni cardiace şi maladii nervoase ca tonic şi reconstituant.
Depozit general. Farmacia Curţei Regale
Fraţii Dr. KONYA, Succesor Dr. E. Grozea, Iaşi
Unde nu se află se trimite cu ramburs prin poştă 1

CEREŢI DELICIOSUL
MUŞTAR CU MUST
LA PRINCIPALELE BACANII
ŞI MAGAZINE DE MEZELURI
Dep. general Farmacia WERNER-Iaşi

Formidabilul film
SPIONAJ
CONTRA
SPIONAJ
cu
Albert Basserman
Hans Albers
Olga Tschekowa
şi Walter Rilla
va reprezenta de astăzi la
Cinema „PHOENIX“

DOCTORUL
OVIDIU CORDESCU
consultă zilnic pentru bolile de
Nas, gât şi urechi
de la 4—7 p. m.
în str. Mârzescu No. 16

Doctor M. CATZ
Specializat la Viena
(Clinicile Prof. Falta şi von Noorden)
BOLI INTERNE
Boli de stomac, intestine, Boli de nutriţie.
(Diabet, gută, obesitate)
Diatermie şi Raze Ultraviolete
Consult. 10-12, 3-7.
Str. Elena Doamna 27

De închiriat
etajul II şi III din imobilul fost Banca Dacia, parţial sau în total, cu calorifer, bun pentru cluburi, birouri, internatet
Adresa la proprietar Banca Centrală Cooperativă, Mârzescu 20.

azi cereţi:
Lor
cuprinde:
un reportaj de mare senzaţie
tainiţele lui satan
anchetă prin tripourile ieşene, făcută de *zigu leibovici*
precum şi:
articole, cronici, polemici scrise de:
adrian pascu, t. l. basarabeanu, gh. chiriţescu, b. cauşanschy, dr. gaşpar, h. burileanu
şi un reuşit „portret în peniţă“ al d-lui
victor iamandi
ilustrat de:
sava. kiriacoff şi godell
2 lei exemplarul

x Calendare de biurou, săptămânale şi pentru casă, cumpăraţi cu preţ eftin dela Cartea Românească.

CUM PAIANJENUL PE MUSCĂ
TESTA
DOBOARĂ
GRIPĂ-RĂCELI
JUNGHIURI-ARSIŢĂ

Cea mai grandioasă realizare
FOX-CORPORATION
REGELE ŢIGANILOR
cântat de tenorul mexican
JOSE MOYICA
împreună cu drama capitivantă de voluptate şi senzualism
NOAPTEA ISPITELOR
cu ELISSA LANDI vor forma marele regal cinematografic
DE ASTAZI LA
Cinema Sidoli

DOCTOR
A. DASCAL
BOLI INTERNE, VENERICE, SIFILIS, DIATERMIE
Consultaţii şi tratamente
între 7 jum.—10 a. m. şi 2—9 seara
Iaşi str. Cuza Vodă 42
(vis-a-vis de Camera de Comerţ)
In aceiaş casă cu
D-na F. Friedman-Dascăl
Destistă. Cons. 10-12 şi 3-7

DOCTOR
D. Brânişteanu
Asistent Universitar
—Medic de Spital—
Boli interne
(Routgen diagnostic)
Consult: 2-5 şi după rendez-vous. Str. V. Conta 18

DOCTOR
SOLO SCHREIFEL
BOLI INTERNE, PIELE, VENERICE, SIFILIS
Raze Ultraviolete, Diathermie, Analize de singe
Consultaţii şi tratamente zilnic între 8-11 şi 2-9 seara
Strada Anastasie Panu 70
(vis-a-vis de Palatul Ad-tiv)

Căsătorie prin hipnotism

Un caz straniu în America

O curioasă acţiune de divorţ a introdus tânărul Bert Crown, fiul unui mare industriaş din New-York, contra soţiei sale Mabel, numai după două zile de căsătorie. Soţul pretinde că nu-şi cunoaşte nevasta şi că nu-şi aduce aminte de nuntă. El crede că femeia, o fostă dansatoare, a recurs la serviciile unui hipnotizator. Şi în stare de hipnoză, tânărul Crown ar fi fost însurat.

D-na Mabel afirmă însă că soţul ei a suferit un şoc nervos şi şi-a pierdut memoria. Iar justiţie, care n'a putut hotărî nimic în această afacere curioasă, a ordonat un examen medical, pentru lămurirea cazului. Acest proces a provocat mare senzaţie la New-York.

Cronica spectacolelor

6 DECEMBRIE

Teatrul Naţional. — Relache.

Cinema Trianon.—*„Scandalul“* cu Franziska Gal, Paul Hörbiger şi Szoke Szakal; *„Cratul muntilor“*. Jurnal *Fox*.

Sidoli.—*„Regele ţiganilor“* cu José Moyica; *„Noaptea ispitelor“* cu Elissa Landi. Jurnal *Paramount*.

Cinema Phoenix.—*„Spionaj contra spionaj“* cu Albert Bassermann, Hans Albers şi Olga Cecova; *„Cuceritorul“* cu Willy Fritsch şi Dorothea Wieck, Complectare *Melodii de Schubert*.

Cinema Roxy. — *„Război şi pace“* cu Wladimir Sokoloff; *Matchul de box Carnera-Schaaf“*, *Pathe Journal* şi *Miky Tutankamon*.

Bereria Luther.— Localul cel mai agreat. Muzică excelentă. Supeuri speciale după spectacol. Preţuri moderate. Barul din salonul de sus deschis zilnic.

DOCTOR
Corneliu Stoian
Genito-urinare, sifilis, venerice
Consultaţii 4—7
strada I. C. Brătianu 58

DOCTORUL
R. DAMSKER
str. Ghica-Vodă No. 44-46
consultă zilnic
MEDICINA INTERNA
SIFILIS şi
GENITO-URINARE
Diatherme şi băi de lumină
între orele 8-11 a.m. şi 3-7 p. m

IMPRIMATE
EXECUTĂ
RAPID
INGRIJIT
EFTIN
„OPINIA“
Str. Lăpuşneanu 37

Porumbul trebuie înlocuit cu pâine

Marea primejdie a pelagrei. Consfătuirea de ieri dela prefectura de judeţ

La prefectura de judeţ, a avut loc ieri o interesantă consfătuire. A prezidat d. Th. Zippa, prefect de judeţ.

Au participat între alţii, d-nii d-ri Bulău, inspector sanitar, dr. Cădere, medic şef al municipiului, dr. Vasiliu, medic primar al judeţului, precum şi mai mulţi morari şi mari proprietari.

Propunerea ministerului

Discuţia a fost tot despre *pelagră*.

Printr'o adresă, Ministerul domeniilor, a cerut consiliilor agricole să propuie a se înfiinţa cuptoare pentru uscatul porumbului, şi în nici un caz să nu se macine porumbul necopt, aşa cum e azi.

Ministerul socoteşte că prin acest mijloc, s'ar evita pelagra.

*

D. consilier agricol Bastachi, a susţinut teza ministerului.

Morarii au arătat, că ei nu au posibilitatea să înfiinţeze cuptoare şi nu pot de cât să reteze măciuişul.

Porumbul trebue înlocuit

Dar deosebit de interesante au fost explicaţiile d-lui dr. Bulău.

Bine documentat, d. dr. Bulău a declarat că porumbul necopt, chiar dacă va fi uscat artificial, încă nu va poseda vitaminele necesare, pentru a folosi ca aliment principal, aşa cum îl consideră şi îl întrebuinţează ţărănimea. Mai mult; în aceste condiţiuni, porumbul, pe lângă pelagră, poate provoca şi intoxicaţiuni periculoase.

In concluzie, d. dr. Bulău a propus şi cerut cel puţin pentru acest an scoaterea cu desăvârşire a porumbului din hrana săteanului şi înlocuirea lui cu pâine. Statul venind în ajutorul ţărănimii, ar putea măcar în parte să se despăgubească, întrebuinţând porumbul pentru fabricarea alcoolului.

Expunerea d-lui dr. Bulău a produs o adâncă impresie.

Pentru a se lua o hotărâre, se va ţine o a doua consfătuire.

*

Azi are loc o întâlnire a d-lui profesor dr. Ciucă cu d. dr. Bulău, ambii medici urmând a examina mijloacele practice, pentru a evita o izbucnire alarmantă a pelegrei.

DAN

DISPARIŢIA UNEI ELEVE DE CONSERVATOR

Se crede că a fost răpită de traficanţii de carne vie

Chişinău 6. D-na P. Dedusinscaia, domiciliată în str. Kirov 2, a reclamat parchetului că unica ei fiică Natalia, în etate de 18 ani, elevă la conservatorul local, a dispărut acum 5 zile de acasă.

Intrucât d-na Dedusinscaia crede că fiica ei—de o frumuseţe remarcabilă, a fost răpită de negustorii de carne vie. S'au dat circulări în toate oraşele mari, precum şi în punctele de frontieră, pentru prinderea ei şi a eventualilor răpitori.

x Intrebuinţaţi **Cremă de Lăcrămioare de noapte.** Nu constitue substanţe vătămătoare. Curăţă albeşte şi catifelează faţa, făcând-o suavă, fragedă şi parfumată.
Depozit: Farmacia Dr. D. Beceanu, Piaţa Halei Iaşi. 4

INFORMAŢIUNI

x Regele a semnat decretul, prin care Universitatea din Iaşi capătă titlul de „Academia Mihăileană“.

x *Membrele Asociaţiei Creştine a Femeilor* sunt rugate a aduce obiectele lucrate pentru Bazar, la sediul Asociaţiei, până Miercuri 13 Decembrie.

x D. Georgescu, fiul regretatului Antonom Georgescu, fost prefect, a fost numit şef de birou la serviciul tehnic al municipiului.

x Parchetul de Baia a făcut cunoscut că unii dintre studenţii arestaţi în închisoarea din Fălticeni, ca autori ai devastării din gara Paşcani, au declarat greva foamei.

x Comisiunea specială dela ministerul de justiţie a făcut ieri propuneri pentru ocuparea celor două locuri vacante de consilieri în consiliul legislativ. Printre cei recomandaţi, este şi distinsul magistrat ieşan d. Adam Bercea preşedinte la Curtea de Apel.

x Astăzi dimineaţă au trecut prin gara locală, plecând spre Chişinău, aproape 100 tineri evrei, care s'au reîntors din Palestina, din cauza restricţiilor impuse de guvernul englez.

x In staţia Vereşti, la sosirea trenului Bucureşti-Cernăuţi, gardianul public a zărit un individ suspect care sărise din tren, ducând un pachet.

Somat să se legitimeze, individul a lăsat pachetul şi a dispărut.

In pachet s'au găsit obiecte bisericeşti, probabil provenite din furt.

ANCHETAREA UNUI IEŞAN

acuzat de atentat contra unui tren

Autorităţile poliţieneşti au înaintat ieri Parchetului dosarul cercetărilor în legătură cu acuzaţiile ce se aduc tânărului Avram Butnaru din str. Zugravilor. Acesta, după cum am relatat, a fost găsit în staţia Crasna lângă macaz, fiind acuzat că ar fi voit să provoace deraierea trenului.

Tânărul se apără însă, declarând că fiind lucrător de vie şi neavând de lucru la Iaşi, a plecat spre Odobeşti. Neavând bani, s'a suit în tren fără bilet. De teamă să nu fie prins, se dădea jos în staţii. Nu a încercat nicicând să întoarcă macazul.

Parchetul a dispus un supliment de instrucţie.

Orarul la magazine

în vederea Sărbătorilor

Ministerul muncei a decis că în zilele de Joi 21, Vineri 22 şi Sâmbătă 23 Decembrie fiind în preajma Crăciunului, magazinele vor putea ţine deschis în orele de prânz, iar seara pot închide cu o oră mai târziu.

Funcţionarii vor avea repaosul la care au drept, prin rotaţie, în cursul săptămânei.

Cum anul acesta ajunul Crăciunului şi al Anului Nou cad Duminica, dl. Ministru Dimitriu a dat dispoziţii ca în aceste zile magazinele să fie deschise; aceasta spre a da putinţa populaţiei muncitoare să facă cumpărăturile trebuincioase de sărbători.

SINUCIDEREA unui militar

Cetatea-Albă 6. — In com. Tuzla, jud. nostru şi-a pus capăt zilelor caporalul Ion Apostol, însărcinat recent cu conducerea postului de jandarmi din acea comună.

Aseară caporalul Apostol a fost găsit în curtea casei unde se află postul de jandarmi, cu o rană adâncă în regiunea abdomenului. Cu toate îngrijirile date, Apostol n'a putut fi salvat.

Până'n prezent nu s'au putut stabili cauzele actului disperat. *Coresp.*

Mulţumire publică

Asociaţia Generală a Studenţilor universitari Evrei din Iaşi, mulţumeşte pe această cale instituţiunilor şi persoanelor mai jos notate, care au înţeles să dea sprijinul lor moral şi material Asociaţiei, în momentele de acerbă luptă pentru existenţă:

Societatea „Ahva“; societatea Ţesătura Socola; dl. I. Rameder, fabrica de cărămizi; Fundaţia Ghizela şi Arnold Weinrauch; Societ. Metalurgia; Societ. Ferrum; Societatea Comerţul Fraţii Katz; Societatea Camila, Societatea Ornştein & Biber, Societatea „Vulturul“ Brauner & Adelsberg, Societatea Forestiera Română.

Dl. I. Naftule, depozit de cherestea. Dl. Moscovici, depozit de cherestea. Dl. Schönblum, depozit de cherestea, precum şi direcţiunea Ziarului Opinia care n'a precupeţit niciodată sprijinul său pentru Asociaţie.

Comitetul

Cronica cinematografică

de WRATISLAVIUS

SALA TRIANON: „SCANDALUL“

(SKANDAL IN BUDAPEST)

(Continuarea din pagina I-a)

Care sună: filmul e încântător şi e fără naţie. O comedie în care abundă nu numai situaţii de comic fin, nesilit şi extrem de comunicativ, dar în care şi interpreţii sunt atât de dibaci dozaţi în efecte, încât nici unul nu depăşeşte linia unei note continue de ansamblu, la un nivel ce poate cu adevărat rivaliza cu teatrul *„viu“* de primă calitate.

Noi, care susţinem mereu, că filmul nu este un rival al teatrului, ci că sunt două genuri de artă diferite, care azi încă'şi mai fac concesiuni reciproc, văzând filmul *„Scandalul“*, aveam—în special în scenele din interior, o atât de completă şi agreabilă iluzie, încât uitam nu numai că e vorba de o simplă iluzie optică, dar ne credem spectatori la o comedie de teatru propriu zis, de excelentă calitate şi cu admirabili actori.

Aşa că, lăsând pentru moment la o parte toate consideremele *principiale* (în ce măsură sunt transpuse efecte scenice propriu zise, care e contribuţia melodiilor executate de orchestre nevăzute sau a scenelor de plein-air. etc) rămânem le constatarea generală că n'a exagerat şi mai puţin a greşit, ziaristul vienez, când a menţionat între fiimele *interesante*, între „noutăţi“ şi producţia americano - vienezo - ungurească *„Scandal în Budapest“*,

Să mai pomenim şi despre ce e vorba?

Credem, că e inutil. Cel mult vom sublinia unul din numeroasele *„trouvaille“-uri* acel de pe urma cărora se naşte un qui-pro-quo plin de comic excelent, ce duce până la râsul explosiv şi dătător de sănătate.

Un virtuoz pianist, purtând haine aproximativ la fel cu un director de bancă, e luat drept acesta şi păimuit în plin hall al unui mare hotel din Budapesta. Dar nu atât această asemănare este punctul decisiv, ci un baston cu mâner de fildeş, este cheia bucluculuui. Vezi că, virtuozul asaltat pe scenă de o admiratoare pentru un autograf, scrie vre-o duzină, aşa că la urmă, bucuros c'a scăpat de corvadă, fuge şi uită bastonul rezemat de perete, dar pe care'l ridică celălalt, cu gândul de a'l preda portarului. Şi cum el trece acum cu bastonul în mână în faţa tinerei ce'l pândea, scapă teafăr. Pe când pianistul, deşi cu totul străin de combinaţie, încasează...

Aţi înţeles? Nu? La urma urmei nici nu e nevoe. Scena e subliniată pentru acei ce vor vedea întreaga încurcătură, în care pe lângă bine cunoscutul quartet compus din trei şi una (numele proprii vezi mai sus) şi restul este la o neobişnuită notă de selecţiune, prestanţă şi unison.

Melodii cu substrat unguresc (deci sentimentele) interioruri minunat aranjate şi tot atât de bine luminate, toate fac ca *„Scandalul“* să se concentreze în două ore de amuzare delicioasă. Fină şi discretă, dar totuşi plină de humor viguros, ce provoacă râsul viu şi în hohote al spectatorilor.

Acesta e bilanţul filmului „Skandal în Budapest“.

W.

x *Cărţi de vizită*, imprimate elegant, cu preţ eftin, comandaţi la „Opinia“ Strada Lăpuşneanu.

Biserica trebuie să se reorganizeze

Noui norme pentru numirea preoților—Examene speciale—Un stagiu pregătitor—Chestiunea parohiilor—Impotriva favoritismului

Un interesant proect al Mitropolitului Moldovei

După cum se știe, în urma unor vizite canonice făcute pe la diferite parohii din eparhie, s'a constatat că mulți preoți, în majoritatea lor preoți tineri, n'au destulă pregătire pentru îndeplinirea serviciului.

Față de această situație, I. P. S. S. Mitropolitul Pimen a căutat să ieie măsuri în consecință.

Excluderea favoritismului

Studiând în deaproape această chestiune, Chiriarhul Moldovei a ajuns la concluzia că mulți preoți tineri, fără o completă pregătire duhovnicească, au ajuns parohi în urma unor intervenții, sau făcând parte din vreun partid politic.

Inaltul Prelat a căutat să pue capăt acestui fel de avansare, anunțând că nu va lua în seamă nici o asemenea intervențiune.

In plus, printr'o recentă circulară, a îndemnat pe preoți de a nu face politică.

Se pare însă că îndrumările Inaltului Prelat au rămas fără rezultat, preoții continuând a face politică militantă în diferite partide.

In consecință I. P. S. S. Mitropolitul Pimen caută acum o altă soluție.

Numirile de parohi

Chiriarhul Moldovei a redactat un documentat proect asupra numirilor de preoți și a bunei administrații a parohiilor, proect pe care-l va supune spre aprobare Sfântului Sinod.

Se știe că după război s'au numit ca parohi numeroși seminariști cu studiile încă neterminate. Cum însă actualmente se află fără posturi foarte mulți teologi, I. P. S. S. Mitropolit Pimen, în propunerea sa, menționează să se numească ca parohi numai doctori sau licențiați în teologie.

In acest mod se va stăvili șomajul intelectual și totodată biserica se va bucura de un cler select și bine pregătit.

Trei categorii de parohii

O altă chestiune care în dese rânduri provoacă nemulțumirea multor preoți vrednici, este: *distribuirea parohiilor.*

Chiriarhul Moldovei, în proectul său, propune ca parohiile să se împărțească în trei categorii, după avantagiile care le prezintă fiecare.

Numirea și trecerea dela o parohie la alta, să se facă în urma unui examen.

Astfel fiecare preot va primi parohia ce i se cuvine, după meritile și pregătirea sa.

Preoți ajutori

De oarece, după cum am relatat, unii preoți tineri n'au pregătire duhovnicească, candidații la preoție vor fi întâi numiți ca preoți ajutori, cu titlul provizor.

Ei vor face o practică îndelungată pe lângă o parohie și abea după ce vor da un examen și vor face dovada unei activități rodnice pe tărâmul bisericesc, vor fi numiți preoți cu titlul definitiv.

I. P. S. S. Mitropolittul Pimen mai propune ca preoții să dea și un examen de definitivat, după exemplul învățătorilor.

*

Proectul Mitropolitului va fi depus spre aprobare în prima ședință a Sfântului Sinod, care va avea loc probabil Sâmbătă.

Propunerile chiriarhului Moldovei vor fi susținute de mai mulți prelați printre care și I. P. S. Patriarhul Miron.

Mitropolitul Pimen va pleca în Capitală Vineri la ora 4 p. m.

Gr. Spiru

x **Gudronul vegetal Dr. Rătianu cu Balsam de Tolu și Thyocol, aprobat de Consiliul Sanitar Superior, se recomandă cu succes contra tusei în Bronchitele cronice și în toate afecțiunile pulmonare. Dezinfectează și curăță plămânii de mucositați. Depozit Farmacia Dr. Rătianu Iași.**

FRAMANTARILE DELA CAMERA DE MUNCA

O revenire a consilierilor demisionați

Am relatat că consilierii liberali dela Camera de muncă, și-au dat demisia, în scopul de a determina dizolvarea instituției.

Comitetul de direcție al Camerei a primit însă demisiile, complectând numărul consilierilor, prin supleanți.

Văzând că dizolvarea Camerei nu s'a făcut și instituția continuă a funcționa, demisionații și-au dat seama că au avut o tactică greșită.

Ei au înaintat o adresa Camerei de muncă prin care arată că demisiile lor au fost greșit soluționate, — hotărâri în această privință putând lua numai ministrul muncii.

Președintele Camerei pretinde însă că după legea Camerilor de muncă demisiile de consilieri se primesc de președinte și de Comitetul de direcție.

Cererea consilierilor demisionați urmează a fi discutată în ședința de mâine seara a Comitetului de direcție și în adunarea plenară care se va ține Duminică. **d. Zt.**

INFORMAȚIUNI

x **Candidatura d-lui prof. Tănăsescu.**—O informație de ziar a arătat ieri că partidul național-țărănesc ar fi pus candidatura la universitate a d-lui prof. dr. I. Tănăsescu.

Nu se comunică însă că fi organizația partidului național-țărănesc nici nu s'a discutat această chestiune.

La Universitate, candidaturile, sau și le pun profesorii singuri, sau sunt propuse de colegi. In cazul de față d. prof. dr. Tănăsescu și-a pus candidatura. Evident că prietenii săi o susțin.

x **Parchetul a dat ieri autorizație de înmormintare a tinerei Olga Cloriniac din serviciul liceului Internat.**

Ea s'a sinucis în str. Păcurari 34, din cauze sentimentale, înghițind o cantitate de acid fenic.

x **Congres sionist.**—**In zilele de Crăciun va avea loc la București un congres sionist, cu delegați din întreaga țară.**

In vederea congresului se vor face alegeri pentru desemnarea reprezentanților fiecărui oraș. La Iași se va depune o listă unică de 6 candidați, reprezentând toate grupările sioniste.

x *La Tg. Fălești* (jud. Bălți), un puternic incendiu a distrus 6 case. Pagubele sânt mari.

x **Candidații georgiști.**—Georgiștii au complectat ieri lista de candidați pentru alegerile de deputați.

Candidează d-nii Gh. Brătianu, C. Toma, D. Dimitriu, Gh. Chirițescu, N. Lateș, I. Rizescu, C. Coman și X. Eraclide.

Pentru senat lista va fi depusă probabil mâine.

x *Societatea Ofițerilor de Rez. „Regele Carol II"* convoacă la Cercul Militar Sâmbătă 9 Decembrie a. c. orele 16, pe toți ofițerii pensionari pentru a se lua în discuție sporul de pensie, restanțele și armonizarea pensiilor.

Rugăm chiar și pe d-nii ofițeri neînscriși până în prezent în Societate să fie prezenți, la ordinea zilei fiind chestiuni foarte importante.

Președintele Societatei,
Gen. Div. Popovici

x **In spitalul Sft. Spiridon a încetat din viață copila Elena Serafimi în etate de 5 ani. din cartierul P. Bogdan. Fetița fusese lăsată singură în casă și apropiindu-se de sobă, i s'au aprins hainele și a căpătat arsuri mortale.**

x **Cate un incendiu s'a declarat ieri la cofetăria Streit din Piața Unirei și în sala de așteptare a stației Nicolina. Focurile au fost localizate de pompieri.**

x **D-ra Elena Ciohodariu, absolventă a școlii Sf. Sava, a reclamat parchetului și autorităților școlare, că din cuierul școlii i s'a furat un palton.**

x Căzuți în stradă.—**In str. Socola a fost găsit zăcând astă noapte locuitorul Grigore Moldoveanu din Soroca. El era de mai multă vreme suferind și a fost internat într'un spital.**

— In str. Adunați a fost găsită în nesimțire femeia Maria Romega.

Ea a fost internată în spitalul israelit.

x **Salonul de pictură al d-lui Ion Țolea din str. Lăpușneanu (fost „Hachette") continuă a fi vizitat de amatorii de artă.**

Pe ziua de ieri au mai reținut tabiouri d-nii prof. Tonitza, d. Ionel Teodoreanu și prof. Nanu.

Salonul este deschis zilnic între orele 9-1 a. m. și 3-8 p. m.

x **Primim plângeri că la Brutăria Halmzohn din Tg. Cucului s'a scumpit pâinea neagră la 6 lei, pretinzând că e pâine de secară; dar e neagră toată ziua și e fabricată destul de prost.**

x **Regia autonomă P. T. T. a cerut ieri parchetului autorizația de confiscare a unui aparat de radio clandestin care funcționează la d. Gh. Sion din Banu, precum și acționarea acestui în judecată.**

Teatrul ieșan va da câteva reprezentații la București

Inițiativa „Cercului Ieșenilor"

„Cercul ieșenilor" din București desfășoară o activitate intensă.

In ultima ședință a comitetului, d. Gr. Trancu-Iași, sufletul asociației, și-a manifestat dorința ca imediat după serbătorile Crăciunului, să fie invitată spre a juca în Capitală, trupa teatrului din Iași.

Dl. Trancu, în expunerea făcută, a arătat că trupa Teatrului Național din Iași trebuie prezintată bucureștenilor, care nu cunosc marile progrese realizate de teatrul ieșan.

Fostul ministru, cu acest prilej, a mai subliniat calitățile d-lor C. Ramadan, Aurel Ghițescu, Tudor Călin, Mil. Gheorghiu, d-nelor Argeșanu, Luncescu, Braescky, Marga Baciu, etc.

Propunerea d-lui Trancu-Iași, a fost acceptată cu aplauze. S'a dat delegație d-lor dr. A. Verea și ing. Cezar Cristea să se ocupe cu organizarea ciclului de spectacole. Au început chiar tratative cu o sală, asupra timpului și condițiilor.

*

Semnalăm că d. Trancu-Iași și-a dat seama de felul în care artiștii noștri joacă teatru, participând la reluarea comediei muzicale „D-ra de ciocolată", succesul d-lor Adrian Pascu și Raul Sculy.

Dealtfel, din repertoriul pe care artiștii noștri îl vor prezinta bucureștenilor, face parte și această lucrare.

Rex

Azi la Cinema ROXY — Filmul tuturor națiunilor

Războiul și Pace — cu — Wladimir Sokolof și negrul Douglas

și cel mai recent match de box CARNERA - SCHAAF

film de lung metraj în care Schaaf a primit lovitura de moarte. Ultimul Pathe Jurnal și Miky Tut-An-Kamon complectează programul. Intrarea generală 15 lei, plus aviația.
Duminică dimineață același program numai cu 8 lei.

Din dramele dragostei

O tragică sinucidere s'a întâmplat ieri în localitate. Tânăra Olga Cloriniciuc, slujbașă la Liceul Internat, a venit ieri la locuința fostului ei concubin Victor Duhai din str. Păcurari, cu care a avut o discuție violentă în toiul căreia s'a amestecat și soția acestuia Sița Duhai.

La un moment dat Olga a scos din buzunar o sticluță cu acid fenic, înghițind întregul conținut.

Sinucigașa a fost transportată la spitalul Sft. Spiridon, unde după câteva ceasuri de chinuri și-a dat sufletul.

*

Fata Elena Cărămidaru din serviciul d-nei Moscovici din str. Căpitan Păun, a încercat să se omoare aruncându-se de pe acoperișul casei. Originala sinucigașa care a refuzat să mărturisiască motivul gestului disperat, s'a ales cu leziuni ușoare. *Rep*

Proces de calomnie

D-nii prof. I. Botez, G. Ibrăileanu, Tr. Bratu și Octav Botez au introdus ieri o acțiune directă la Tribunal în contra d-lui prof. I. Hudiță, învinuindu-l de calomnie.

D. Hudiță ar fi adus unele acuzații profesorilor reclamanți, în diferite cercuri sociale.

Figurează ca martori vre-o 20 profesori universitari, parlamentari, directori de bancă etc.

Acțiunea a fost repartizată pentru judecare la Tribunalul secția 4-a.

x **Dinți albi, sănătoși și gură parfumată se obține întrebuințând *Pasta, Praful* și *Apa de gură Odomenthol* care împiedică caria dentară, distruge microbii vătămători dând dinților splendoarea cuvenită. Depozit Farmacia Dr. Ratianu Cuza Vodă 48. Marcă depusă.**

Motivul impresionant

al unei sinucideri

Tighina 6.— Am relatat ieri că în trenul București-Chișinău a încercat să se sinucidă d-na Diaconescu, soția cunoscutului avocat Diaconescu din Tighina.

Starea victimei continuă a fi gravă și sunt puține speranțe că va putea scăpa cu viață.

S'a stabilit că d-na Diaconescu a recurs la gestul disperat întrucât s'a îmbolnăvit recent de lupus și medicii din capitală n'au putut găsi nici un leac contra boalei.

Neputându-se împăca cu gândul că va rămâne desfigurată, d-na Diaconescu a hotărât să-și curme viața.

Cor.

SPORTUL

La campionatele de box amator ce au avut loc în Capitală, boxul ieșan a înregistrat un frumos succes.

La categoria cocoș s'au întâlnit în finală Florescu Neculai (Iași) și Gavrilenco (Banat). In cele trei rânduri, ieșanul a fost net superior adversarului, obținând decizia la puncte.

Această victorie l-a decretat campion al României la categoria respectivă. In plus a primit din partea d-lui Herdan — un mare animator al acestui sport—un ceas de aur în valoare de 5000 lei.

Ceilalți boxeuri au cedat din cauza unor neșanse. Au lăsat totuși o impresie frumoasă.

In curând în localitate va avea loc o mare gală de box cu participarea unor valoroși boxeuri din București.

Nanu

Quadrat Riga

Informații

x **Am relatat că forțiștii au depus la Iași o listă în frunte cu d. prof. Gh. Forțu.**

Lista a fost însă respinsă, întrucât d. Forțu este cap de listă în al 5-lea județ; iar după lege un candidat poate figura în cel mult patru județe.

x *Conferință.*—D-l prof. Al. Cișman va ține o conferință despre „Richard Wagner și Drama muzicală", la 17 Decembrie, ora 11 a. m. în Aula Universității, în folosul Asociației Creșine a Femeilor Române.

x *Convocare.*—**Potrivit înțelegerei luate la cea dintâi întrunire Duminică 3 Dec. la școala primară Carol I, doamnele și domnii Institutori din Iași, cari doresc să participe în cor, sunt rugați să poftească Joi seara, 7 Decembrie, ora 6, la școala primară „Gh. Asachi", pentru continuarea discuțiunilor și fixarea ultimelor deciziuni.** *C. I. Baciu.*

x *Mișcarea funcționarilor particulari.*—Duminică 3 Dec. c. a. a avut loc o consfătuire a delegațiilor asoc. funcționărești: Armonia, Generala, Uniunea, Umanitatea și Gloria, pentru constituirea unui sfat al funcționarilor din Iași, pentru revendicarea drepturilor profesionale, luându-se hotărârea ca Joi 7 Dec. a. c. ora 9 seara să aibă loc o nouă consfătuire pentru a se lua o hotărâre definitivă cu delegați împuterniciți din fiecare organizație în parte.

x Denunțare calomnioasă.—Tribunalul secția II-a a judecat procesul de denunțare calomnioasă, introdus de comerciantul ieșan d. Aurel Goldștein, d-lui Feldman din str. Rosetti.

D. Feldman a fost obligat la 10 mii lei despăgubiri civile și 1000 lei amendă.

x **O adevărată librărie este temeiul culturei omenești. Cartea Românească și-a înțeles acest rol de căpetenie față de public pe care-l rugă să sprijine existența ei.**

x **Socialiștii unitari vor depune și ei zilele acestea lista la Iași, în cap cu d. dr. Gheler er.**

Hallo Iași Magyarok!

Kölcsön könyvtárt nyitottam a magyar ifjuság részére.

50 LEI havonta, 2 naponként cserélhető. Vagy 5 lei könyvenként

Studio de Dans

Str. Ștefan cel Mare 29
Naponta 2—9 ig nyitva

Contra durerilor hemoroidale supozitoarele „Anusol-GOEDECKE" au întotdeauna un efect minunat de bine făcător. De mai bine de 30 ani „Anusol-ul" este recomandat de numeroși medici din toate țările și nenumărate sunt cazurile în cari acest remediu a salvat pacienții desnădăjduiți.

Supozitoarele „Anusol" aduc imediat ușurare atât de dorită și înlătură foarte curând durerile hemoroidale deseori îngrozitoare. Intrebuințarea este simplă, curată, nu este costisitoare și nu întrerupe dela ocupația zilnică. A se cere la farmacii textual Supozitoare Anusol-Goedecke", în cutie originală roșie plombată de fabrică.

La CINEMA PHOENIX
al doilea film
CUCERITORUL
cu WILLY FRITSCH
DOROTHEA WIECK
și ROSE BRESONY

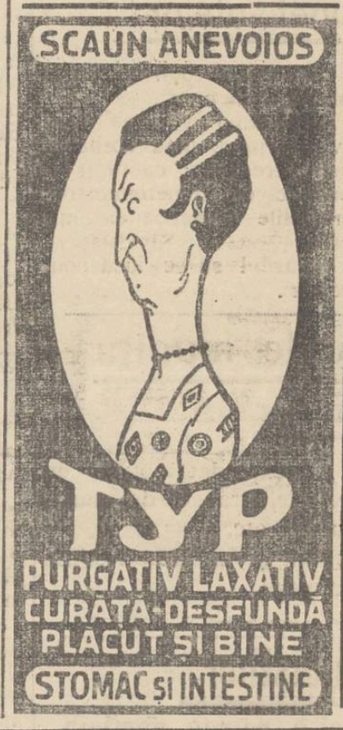

NU VĂ MAI OSTENIȚI CU PROBLEMA CADOURILOR
DĂRUIȚI UN TOC REZERVOR

Parker Duofold

Nici un cadou, cât de scump ar fi el, nu posedă distincțiunea unui obiect strict personal în așa măsură, ca un toc rezervor Parker Duofold, incasabil, purtând semnătura posesorului gravată în facsimil.

Acest cadou frumos și util va fi o amintire continuă a bunelor Dv. sentimente.

Nu uitați însă, că de azi înainte

restituim în mod gratuit tocul Dv. Parker Dufold

în caz de pierdere sau furt. Gratuit reproducem pe toc semnătura posesorului în facsimil.

Fiecare Librărie și Papetărie de primul rang vă vaarăta bucuros minunata colecție a tocurilor Parker. Alegeți tocul Dv. de îndată.

De vânzare la toate Librăriile Papetăriile de primul rang și magazine de specialitate. (La cerere vă comunicăm adresele depozitarilor din orașul Dv.)

Seria tocurilor Parker cu poliță de asigurare:

DUOFOLD DE LUX:
Senior: Lei 2.100.-
Junior: Lei 1.700.-
(penița 18 Kt. aur).

DUOFOLD:
Senior: Lei 1.400.-
Junior: Lei 1.200.-

Seria tocurilor Parker fără poliță de asigurare:
Premiere: Lei 750.-
Moderne: Lei 600.-
Creioane asortate: Lei 400.- 450.-

Reprezentantul general pentru România
MAX GRUNDHAND,
București, 1
Calea Victoriei 41
(Pasajul Român)

Atelier special de reparațiuni Piese originale de schimb. Mașină de gravat semnături (în facsimil): "Parker Engraver".

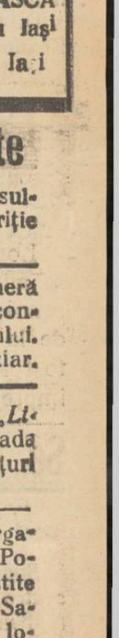

Depozit permanent și bogat asortiment al produselor
PARKER
a: CARTEA ROMANEASCA
Vasile Lăzărescu Iași
SOCEC & Co. S. A. Iași

Mica Publicitate

Doctor Hoffmann consultă boli nervoase și nutriție str. George Enescu 2.

DE ÎNCHIRIAT o cameră elegant mobilată cu tot confortul, în centrul orașului. Acces telefon. Adresa la ziar.

AGENDE 1934 vinde *„Librăria Universală"* din strada Ștefan cel Mare 8, cu prețuri foarte reduse.

Primăria Municipiului Iași

ORDONANȚA

Noi Primarul Municipiului Iași;

Având în vedere dispozițiunile regulamentului relativ la întrebuințarea gheței în cuprinsul Municipiului Iași, aprobat de Ministerul Muncii, Sănătății și Ocrotirilor Sociale prin decizia No. 88242 din 1933, pe baza art. 160 din legea pentru organizarea Administrațiunei locale;

ORDONAM

Ghiața naturală nu se va putea introduce sau depozita în oraș, pentru nici una din întrebuințările sau întreprinderile sau industriile în legătură cu alimentele și băuturile.

Intrebuințarea gheței se va face în conformitate cu disp. Legei și regulamentului Sanitar.

Ghiața artificială pusă în consumație va proveni din fabrici autorizate de către Consiliul de Igienă local.

Fabricile de ghiață artificială vor trebui să aibă mijloace proprii pentru transportul și distribuția ei.

Personalul întrebuințat la distribuție va fi sănătos și examinat de medicii de circumscripție, și vor fi îmbracați în timpul serviciului în halate albe și curate. Manipularea se va face cu cârlige de fier nichelate.

Toate localurile publice care întrebuințează ghiața vor avea lăzi speciale capitonate cu tablă galvanizată în care se va depozita ghiața și care se va așeza pe gratare de lemn, întreținute în perfectă stare de curățenie.

Depunerea gheței chiar în mod provizor, pe pământ, pe căile publice sau pe vase și vehicule murdare este strict interzisă.

Alimentele și băuturile ce se vor găsi în contact direct cu ghiața, care nu întrunește condițiunile regulamentului și ordonanței de față, se vor confisca și denatura.

Contravenienții la disp. prezentei ordonanțe sunt pasibili de penalitățile prevăzută în Legea și regulamentele Sanitare și Codul Penal,

Controlul, supravegherea și dresarea actelor de contravenție se vor face de către organele Sanitare, Ad-tive și Poliienești, cari sunt investite cu acel drept prin Legea Sanitară sau Legea Ad-ției locale în vigoare.

Dată astăzi 4 Decemb. 1933.

Primar, Gh. Vasiliu Voina
Medic Șef al Municipiului
Dr. N. Gh. Cădere

Secretar General, Indescifrabil
No. 37519 din 4 Dec. 1933

ULTIMA ORĂ

UN DEJUN

a ministerul francez de externe

în onoarea d-lui Dinu Brătianu

Paris 6.—D. Const. I. Brătianu, ministrul român de finanţe, a examinat ieri problemele ecenomico-financiare, împreună cu d-nii G. Bonnet ministrul francez de finbnţe şi Marchandaux ministrul bugetului.

D. Brătianu, însoţit de dl Dinu Cesianu, a făcut o vizită timp de o oră d-lui Paul Boncour ministrul externelor.

D. Brătianu a reluat negocierile cu reprezintanţii detentorilor francezi de rentă română.

La Quai D'Orsay a avut loc un dejun oferit de d. Paul Boncour, în onoarea d-lui Const. I. Brătianu.

A participat şi d. Chautemps primul-ministru francez, precum şi d. Henderson preşedintele conferinţei de dezarmare.

ITALIA RAMÂNE

în Liga Naţiunilor

Roma 6. — Marele sfat fascist a hotărât în şedinţa de ieri ca Italia să rămâe în Liga Naţiunilor; însă cere ca organizarea şi tactica Ligii să sufere —în timpul cel mai scurt— o reformă radicală.

Consiliul fascist a mai hotărât ca la 15 Decembrie Italia să plătească Americei rata de un milion dolari, pentru datoriile de ăzboi.

Cercetări la depozitele militare

în afacerea stupefiantelor

Bucureşti 6. — Se produc complicaţii în afacerea stupefiantelor. S'au găsit puternice indicii despre complicitatea unor militari de la depozite farmaceutice ale armatei.

D. judecător de instrucţie Roznovanu s'a dus ieri la Consiliul de război şi a luat contact cu d. comisar regal colonel Pomponiu.

Ambii au început să facă investigaţiuni, fiind vorba de sustragerea unor cantităţi însemnate de stupefiante din farmaciile şi depozitele militare.

E posibil să se facă noui arestări.

Depozite ruseşti de muniţii

aruncate în aer

Londra 6.—Din Charbin se anunţă că depozitele de muniţii ale armatei roşii de la Blagovescensk, au fost aruncate în aer, în împrejurări necunoscute.

Au explodat obuze de artilerie, granate de mână, cartuşe etc.

Sânt şi multe victime omeneşti.

Se dă satisfacţie „vaidiştilor"

D. Em. Haţiegan şi-a retras demisia

Bucureşti 6. — Comitetul central electoral al partidului naţional-ţărănist s'a întrunit ieri sub preşidenţia d-lui Mihalache.

Şedinţa a ţinut aseară până la 10, iar astăzi este în continuare.

Membrii comitetului au căzut de acord să se satisfacă cerinţele legitime ale „vaidiştilor".

Astfel s'a fixat candidatura d-lui Em. Haţiegan în fruntea listelor la Cluj şi Caraş.

La Cluj, al doilea pe listă vine d. Aurel Socol. S'a acceptat şi candidatura părintelui Man.

In urma acestei hotărâri, d. Haţiegan şi-a retras demisia din partid.

D. Vaida îşi menţine însă refuzul de a candida.

Ancheta la unele Case autonome

Bucureşti 6.—Ministrul de agricultură a ordonat anchete la regiile autonome Caps (casa pădurilor), Parid (pescării) şi la Cadastru.

Se va cerceta amănunţit felul cum s'a făcut administraţie şi cum sa mânuit fondurile.

Descinderi şi arestări

printre membrii „Gărzii de fier"

Cluj 6 — Doi membri ai „Gărzii de Fier", Beza şi C. Dumitrescu, au fost arestaţi în tren, în apropiere de Satu Mare.

Ei sînt învinuiţi că purtau revolvere şi călătoreau cu bilete militare de voe, pe care le-ar fi falsificat.

Ambii au fost daţi în judecată.

*

Câmpulung 6.— In Muscel s'au făcut percheziţii şi descinderi la membri ai „Gărzii de fier".

La Schitul-Goleşti s'au făcut percheziţii la preotul Dragomirescu şi se pretinde că s'ar fi găsit arme şi manifeste.

Au mai avut loc descinderi la preotul Proca si la ziaristul I. Hodoş.

Ploeşti 6. La Moreni, jandarmii au arestat 14 legionari aflaţi în propagandă electorală. Ei au fost aduşi la Ploeşti.

INTALNIREA

Titulescu—Beneş

Praga 6.— S'a hotărât definitiv că întâlnirea d-lor Titulescu şi Beneş să aibă loc la Kosice, în ziua de Luni 11 Decembre.

Călătoria

regelui Boris

Belgrad 6. — S'a stabilit definitiv ziua de 10 Decembre pentru vizita la Belgrad a regelui Boris.

Suveranul bulgar va fi însoţit de regina Ioana şi de primul-ministru d. Muşanov.

Coincidenţă suprinzătoare

într'un vagon de tramvai

Cum a fost descoperită o bandă de hoţi la Iaşi

Biroul judiciar al chesturii ieşene, de sub conducerea d-lui comisar-şef Stroian, a izbutit după câteva zile de cercetări neîntrerupte, să descopere firul ultimelor furturi săvârşite în localitate.

Jaful comis alaltăeri la d. Herşcovici din str. Armeană, a fost fatal bandei de hoţi. Pe baza indicaţiunilor date de păgubaş, s'a dat însărcinare d-lui comisar Cezar Ambrozie, şi detectivului George Anicăi să purceadă la facerea cercetărilor.

Poliţiştii s'au urcat în tramvaiul spre Nicolina pentru a face o descindere la locuinţa unui răufăcător din acea regiune, unde se bănuia că există tainiţe în care se depune fructul jafurilor.

Când colo, surpriza s'a întâmplat chiar în vagonul de tramvai.

Călătorul suspect

Un bărbat ca de vre'o 40 ani care călătoria spre staţia Nicolina, a atras atenţia detectivului prin faptul că avea asupra sa un colet voluminos. Poliţistul l-a luat binişor la o parte, întrebându-i rostul. Omul nu s'a intimidat; i-a declinat identitatea: Iftimie Vasiliu, domiciliul în str. Nicovală şi profesiunea slujbaş la C. F. R. El a declarat că vrea să plece la nişte rude din Buzău şi deaceia a luat cu sine bagajul.

Ceferistul a fost poftit să coboare din tramvaiu şi să urmeze pe anchetatorii. El a fost percheziţionat, iar în colet s'au găsit diferite mărfuri: produse C. A. M. piei de box, talpă, sticle cu alcool şi altele.

O descindere fructuoasă

El a fost trimis la brigada de urmărire. Iar imediat s'a făcut şi o descindere la locuinţa sa din str. Nicovală unde s'a găsit un stoc însemnat de lenjuri de proveniență suspectă, patefoane cu plăci, precum şi alte diverse lucruri casnice.

Interogat la poliţie, Iftimie Vasiliu, care este bine cunoscut prin Nicolina unde a avut pe vremuri o crâşmă, a declarat că a cumpărat marfa dela cunoscutul borfaş Dumitru Răileanu, fără însă a şti daoă ele erau de furat.

O bună parte din lucrurile furate aparţin comerciantului Şmil Cogan din str. Hotin 22, care a fost jefuit acum două săptămâni.

La vânătoare...

Eri după amiază d-l comisar Ambrozie s'a prezentat la locuinţa lui Răileanu din str. Ţuţura, împreună cu agentul Anicăi.

Mama hoţului a declarat că „Mitică a plecat la ţară... la vânătoare". Poliţiştii însă au veghiat acolo toată noaptea. In zorii zilei, Răileanu şi-a făcut apariţia şi a fost imediat arestat. Asupra lui s'a găsit un revolver încărcat.

Interogat despre furturile ce i se pun în sarcină, îndrăzneţul tâlhar a spus că nu ştie nimic. Cercetat însă mai în deaproape, Răileanu a început să facă mărturisiri.

Sînt iminente şi alte arestări de complici.

Cercetările sînt în curs.

*

Toţi cetăţenii la care s'au comis prădăciuni în intervalul ultimelor 4 săptămâni, sunt invitaţi să se prezinte la biroul judiciar pentru a recunoaşte obiectele ce le-au fost furate: îmbrăcăminte, lenjuri, patefoane, diverse mărfuri, etc.

Insuficienţa pazei în oraş

Este bine cunoscută publicului insuficienţa pazei publice din Iaşi. Numărul gardienilor dela chestura ieşană a fost redus la 250 oameni. Dintr'aceştia 125 gardieni au fost detaşaţi ca agenţi civili la comisariate, la biourile de siguranţă, judiciar, procedeuri şi celelalte servicii poliţieneşti.

Au rămas astfel 125 gardieni pentru paza avutului cetăţenesc din Iaşi, care sunt repartizaţi pentru serviciul de zi şi de noapte.

Iaşul, întins pe o suprafaţă aşa de mare, este deci păzit de 60 gardieni pe noapte.

Pentru a se întări paza, d. Ioan Anghelescu noul comandant al gardienilor publici, a înaintat un raport d-lui chestor col. dr. Veisa, propunând ca agenţii poliţieneşti cu leafa de sergenţi să ocupe posturile de sergenţi pe străzi.

Propunerea aceasta a fost admisă, hotărându-se imediata ei punere în aplicare.

As fel paza publică a Iaşului va căpăta o întărire apreciabilă.

Nst.

Iaşul omagiază

memoria lui Al. Philippide

In prezenţa unei asistenţe alcătuită din reprezentanţii intelectualităţii ieşene şi din delegaţi ai şcolilor locale, s'a cinstit azi dimineaţă în Aula Universităţii, memoria ilustrului savant Alexandru Philippide.

D. *prof. Traian Bratu*, rectorul Universităţii, a arătat că Philippide a fost unul dintre primii slujitori ai Universităţii noastre. Cursul său era îngrijit; pentru el nu existau sărbători şi nici sferturi academice.

In ultimii ani, cu toată boala, venia regulat la curs.

Era un servitor devotat şi conştiincios al ştiinţei. De dragul ştiinţei a renunţat la prietenii şi a rămas un izolat; un mizantrop.

A avut modestia măreaţă a savantului. A trecut prin şi prin viaţă; căuta să fie neobservat. Şi a plecat dintre noi, în timp de vacanţă, parcă să nu perturbeze mersul învăţământului.

D. *prof. I. Botez* decanul Facultăţii de litere, a arătat că sînt oameni care-şi petrec zgomotos viaţa şi nu lasă nimic în urmă; alţii însă îşi trec viaţa fără zgomot dar opera lor rămâne nemuritoare. Alexandru Philippide este dintre aceştia din urmă: „o spiritualitate, o stea polară, o glorie şi o mândrie a Iaşului".

D. P. Ciureanu, student aduce omagiul studenţimei. D-sa spune că cursurile profesorului Philippide aveau ceva din antichitatea clasică. Avea oroare de pedantism, îi plăcea punctualitatea şi conştiinciozitatea; stimula pe studenţii merituoşi.

Noi îl socotim al patrulea învăţat moldovean, după: Miron Costin, Neculae Milescu şi Dimitrie Cantemir.

D. *prof. Iorgu Iordan* a făcut o schiţă a personalităţii lui Philippide. D-sa a analizat viaţa, activitatea de profesor şi activitatea ştiinţifică a ilustrului dispărut.

Regretăm că din lipsă de spaţiu, nu putem publica măcar fragmente din datele extrem de interesante — şi de mulţi necunoscute— ale conferinţei d-lui Iordan.

Sperăm însă că d. Iordan îşi va publica conferinţa, care interesează pe toţi iubitorii de cultură.

Admar

Accident

de automobil

Ploeşti 6.—Automobilul No. 846 s'a răsturnat pe panta Petriş-Prahova.

Un inginer francez, 4 lucrători şi şoferul sânt serios răniţi.

Agresiune

Bucureşti 6.—D-na Teodora Ivanov, brodeză, în etate de 24 ani, se află în divorţ.

Soţul ei, d. T. Ivanov, însoţit de două femei, a venit ieri la domiciliul nevestei în str. Gogoşi, şi a maltratat grav pe biata femeie.

Teodora Ivanov a fost transportată la spitalul Colţea, iar agresorii sânt arestaţi.

x A sosit *Untură de Peşte din Norvegia proaspătă*, recoltă nouă. La cerere preparăm *Emulsie de Untură de Peşte* cu *Glicerofosfate, Iod, fer, fosfor* şi *Mercur*. **Toate cu gust plăcut şi uşor la luat**

Se recomandă cu succes în tratamentul, *furunculozei, scrofulozei, rachitismului, limfatismului, a slăbiciunei generale, sifilis* ca *depurativ natural neîntrecut*.

Depozit Farmacia Dr. D. Beceanu Piaţa Halei Iaşi.

In formaţiuni

x **Gustaţi un păhărel cu vin de Cotnari, de o bunătate rară, la Fraţii Pogor.**

x *In jurul unei sinucideri.* Autorităţile continuă cercetările în legătură cu sinuciderea soldatului Buium Moscovici, în arestul postului din Bucium.

Soldatul a fost învinuit de comunism şi fiind arestat, s'a strangulat cu cureaua de a pantaloni.

INFORMAŢIUNI

x **La Fraţii Pogor, găsiţi zilnic bunătăţi de tot felul, cu preţuri eftine.**

x **Delegaţia permanentă a organizaţiei guvernamentale se întruneşte în şedinţă mâne la ora 6 p. m. la clubul central din Piaţa-Unirei.**

x *Furt de cărbuni.* Lucrătorul Iftimie Zaharia din Bălţi, fiind surprins pe când fura cărbuni în gara Iaşi, a fost înaintat poliţiei spre cercetare.

x Aflăm că la o şcoală din localitate, câţiva elevi evrei din cursul superior, au fost bătuţi de elevi creştini din cursul inferior. Ancheta făcută de subdirectorul şcolii n'a dus la nici un rezultat.

Totodată profesorul de geografie aducând tezele corectate ale elevilor din clasa şaptea, a găsit prilejul să facă puţin antisemitism.

ORA 3

Guvernul n'a acceptat cartelul cu evreii

Buc. 6.—Astăzi la prânz, d. dr. Filderman, s'a prezentat la d. I. G. Duca. Discuţia a durat o oră. D. Filderman a adus un memoriu cu condiţiile Uniunii evreilor şi partidul evreesc, pentru un cartel electoral cu guvernul.

D-l Duca a examinat aceste condiţiuni şi a răspuns că ele nu sânt acceptabile. In consecinţă, tratativele pentru acest cartel, au fost definitiv rupte.

Azi după amează se întruneşte comitetul comun al celor două grupări evreeşti, spre a da un comunicat.

DIVERSE

— D. I. G. Duca şi câţi-va colegi, din guvern s'au prezentat azi la palatul Cotroceni şi au semnat în registru, felicitând pe prinţul Nicolae.

— D. Sever Bocu a fost suspendat din funcţiune de primar al oraşului Lipova (Banat).

Paris.—Camera franceză a votat proectul de lege al grâului, cu 670 voturi contra 11.

— New-York.— Prin înlăturarea prohibiţiei, Statele Unite pierd un venit anual de 217 milioane dolari.

Cadourile cele mai frumoase de Sf. Niculae le găsiţi la „MOCA"

x **Incercare de sinucidere**—Am înregistrat în altă parte a ziarului că la spitalul Israelit a fost internată femeia Maria Romega de 28 ani, din str. Adunaţi, suferind de o paralizie parţială a corpului. Ea a fost găsită în nesimţire în faţa casei sale şi fiind adusă la spital, s'a constatat că a încercat să se otrăvească.

Ea refuză a da vre-o lămurire asupra cauzelor încercării de sinucidere.

x Din ordinul d-lui comisar Em. C. Vasiliu a fost trimis la biroul judiciar pentru cercetare individul Toader Genunchi din Chişinău.

— Deasemenea este cercetat I. Siminciuc din Bălţi care a insultat pe taxatorul de tramvaiu cu No. 49.

Ingrijiţi-vă ochii purtând ochelari

— de a —

Optica ARGUS

LĂPUŞNEANU 43

vis-a-vis de Hotel Palace

Incercaţi spre convingere.

x Doctorul BRENER *specialist mamoş*, boli de femei consultaţii dela 2 până la 4 p. m.

Mănuşi de piele şi lână, precum şi toate articolele de galanterie, calităţile cele mai fine vinde eftin MAGAZINUL „DOAMNA" Strada Cuza Vodă 50

CEREŢI PRETUTINDENI RENUMITELE

CONSERVE STELA

din legumele cele mai alese

Conservele cele mai bune

De vânzare la toate magazinele de coloniale şi consum

Depozit general: IANCU FROIM IAŞI

Centrala: Str. Ştefan cel Mare 35

Sucursala: Str. Anastasie Panu 42

„Căpetenia Nogi"

e ultimul volum apărut din „Aventurile submarinului Dox". Cereţi pretutindeni No. 28 „Dox". 68 pagini Lei 5.

NUMAI O ZI

mai este până la tragerea cl. II-a, Loteria de IV-a, ce are loc

LA 7 ŞI 8 DECEMBRIE a. c.

JUCATORI grăbiţi-vă a reînoi lozurile la Colectura Norocului

BANCA

Emanoil Marcovici

Iaşi str. Ştefan cel Mare No. 15

ANUL XXX No. 7991

ABONAMENTE
Lei 600 . . . . pe un an
„ 300 . . . . „ 6 luni
„ 150 . . . . „ 3 „

GRAFICE
IA[illegible]NEANU 37

2 (doi) lei exemplarul

OPINIA

ZIAR POLITIC COTIDIAN

VINERI 8 DECEMBRIE 1933

PREMII GRATUITE

BON No. 16

OPINIA

IDEI ŞI FAPTE

INFLAŢIA DE PARTIDE

Avem şi o ligă a... ţăranilor!

Precum se poate lesne constata, partidul d-lui Iorga nu-i deloc singurul „organism" politic care se va abţine de a pune liste în actualele alegeri.

Pilda prevăzătorului nostru istoric, o va urma şi „Liga ţăranilor din România".

Motivarea pentru opinia publică e fireşte una şi aceiaşi: şeful fără partid şi partidul fără şef („Liga ţăranilor") nu înţeleg să ieie parte la alegeri, care — zice-se — vor decurge sub semnul violenţelor şi al constrângerii. Precum una şi aceiaşi e cauza adevărată a abţinerii: intransigenţa guvernului de a pieri numărul cerut de locuri în parlament şi siguranţa că nu vor reuşi să întrunească singuri minimul de 2 la sută din voturile exprimate.

Va să zică, fiinţează pe meleagurile acestei ţări şi o „Ligă a ţăranilor"! Şi noi, ignoranţii, care habar n'aveam până azi de existenţa unei astfel de grupări politice! Şi, noi, neştiuitorii care socoteam până eri că în ţara românească se numără doar trei partide, care şi-au însuşit titulatura de „ţărănesc"!

Partidul naţional-ţărănesc al d-lui Mihalache; partidul *ţărănesc* al d-lui dr. Lupu; partidul *ţărănesc*-radical al d-lor Iunian şi Stere ni se părea la un moment dat ca e parasuficient pentru a umple de mândrie sufletele celor 15 milioane de plugari români; pentru a ilustra îndestul că preocuparea de predilecţie a politicianilor noştri e viitorul păturilor ţărăneşti.

Când colo, ni se precizează clar nu numai existenţa unei Ligi speciale a ţăranilor, ci şi faptul că gruparea respectivă nu participă în actualele alegeri!

Şi să se mai afirme după aceasta că plugarul român e ignorat şi nesocotit de către dregătorii ţării sale; că pela noi, oamenii politici nu duc în permanenţa grija plugăritului; că dumnealor nu se gândesc zi şi noapte la îmbunătăţirea soartei sale!

Luăm deci act de existenţa celui de al patrulea organism politic „pur ţărănesc".

„Liga ţăranilor"! — chiar dacă nu participă în alegeri..

I. L. BASARABEANU

VANATOAREA REGALA

Regele Carol şi voevodul Mihai la vânătoare, în regiunea Timişoara.

CASCADA NIAGARA

în pericol de dispariţie?

Geologul american Goatman a publicat un articol interesant, în care prevede dispariţia cascadei Niagara. Specialistul, după cercetări la faţa locului, a făcut următoarea constatare:

Cascada este provocată de căderea puternică a apei de pe nişte stânci înalte. Or din cauza eroziunii apelor, piatra a fost măcinată în decursul vremii. Geologul a calculat că stânca se micşorează cu aproape un metru în fiecare an. Dar pericolul adevărat nu rezidă numai în acest fapt.

Stânca a fost surpată în aşa fel, încât există primejdia că ea s'ar putea prăbuşi complect într'o zi. Astfel cascada Niagara ar deveni un râu fără importanţă şi s'ar pierde una din cele mai mari şi frumoase căderi de apă din lume.

Până atunci însă,... va mai curge multă apă!...

Mănuşile otrăvite

Un caz ciudat la Atena

O întâmplare ciudată s'a înregistrat la Atena. O doamnă Selly Valiotis, soţia unui mare exportator, îşi cumpărase acum câtva timp o pereche de mănuşi. Le-a purtat câte-va zile şi apoi a simţit dureri ascuţite la degete. Medicii au constatat o otrăvire a sângelui şi au trebuit să-i taie femeii două degete.

S'a stabilit că nenorocirea a fost provocată de perechea de mănuşi. Căptuşala a fost colorată cu o substanţă ce conţinea o otravă foarte violentă. Victima s'a adresat justiţiei contra fabricii de mănuşi, cerând despăgubiri importante.

C. Stere, Maurice Paleologue şi tragedia imperială din Rusia

Misticismul rus — Sectele religioase — Rasputin

de **C. Săteanu**

Dacă n'ar fi decât numai minunată şi istoriceşte şi sociologiceşte documentata prefaţă în care d-l *C. Stere* prezintă în lumina realităţii „asfinţitul de împărăţie" a celor din urmă Romanovi,— încă am recomanda cu toată insistenţă *„Ultima Ţarină"* a diplomatului francez *Maurice Paleologue,* (recent apărută în editura „Adevărul").

Dar fostul ambasador al Franţei la Petrograd descrie „povestea amorului neprihănit al nouilor *Paul* şi *Virginia"* adică al împărătesei *Alexandra Geodorowna* şi al sadicului şi misticului călugăr *Rasputin;* d. *C. Stere* încadrează această logică idilă în perspectivele şi realităţile istorice cari au curmat pentru totdeauna existenţa dinastiei *Romanovilor.*

Lăsând pe cetitorii iubitori de literatură şi istorie contenporană să se desfete în paginele acestei opere de îndoit interes—ne vom opri asupra unui capitol succint pe care *Maurice Paleologue* îl consacră efemer diferitelor secte ce au existat în Rusia până la isbucnirea revoluţiei şi înronarea regimului sovietic.

*

Despre misticismul rus e de prisos a mai vorbi. E în deobşte cunoscut că acest popor e eminamente mistic, chiar în profunda lui ortodoxie. *Rodion Romanovici,* erul lui *Dostoiewschi,* ucide pe bătrâna cămătăreasă convins că nu face un păcat, întrucât cu banii ei va ajutora pe mulţi săraci. Aceasta e filosofia şi misticismul intelectualului rus. Un criminal de rând ucide pentru a fura —dar se închină şi se roagă lui Dumnezeu ca să-l ajute să săvârşească crima, fără a fi descoperit. Aici nu mai e filosofie, ci quintesenţa misticismului slav.

Biserica rusă a exercitat o mare înrâurire asupra poporului. *Dostoewski* priveşte în ortodoxia sa, pacea între popoare prin Biserică. Prin mijlocirea Bisericei,—numai prin ea, şi nici decum prin Liga Naţiunilor, pe care cel dintâi a conceput-o *Rousseau,* pe care genialul romancier rus îl categorisi, de sigur, ca pe un Anticrist.

Dar pe lângă Biserica oficială, al cărui factor supreme —mai presus de cât toţi Mitropoliţii, era Ţarul—popolul rus, în misticismul său a creat diferite secte religioase, cu diferite rituri pe cât de sacramentale pe atâta de ciudate—unele de pur idealism, iar altele amorale şi anarhice.

În timpul cât a trăit în Rusia imperialistă, diplomatul francez care a scris trist l roman al *„Ultimei Ţarine"* a studiat caracterul acestor secte. Le înşirăm aici ca o simplă curiozitate.

*

Rascolii, sectă întemeiată „pentru statornicirea legăturilor directe între om şi Dum-

(Continuarea în pag II-a)

D. LITWINOW ŞI ITALIENII

Câteva aspecte interesante dela vizita ministrului sovietic la Roma

Am relatat cum a decurs din punct de vedere politic vizita d-lui Litwinow la Roma, unde a fost primit în audienţă de regele Italiei şi a avut o importantă întrevedere cu d. Mussolini. Această vizită a provocat o curiozitate deosebită în rândurile italienilor, care doriau să cunoască pe ministrul de externe al Sovietelor.

În gară şi pe străzile Romei se afla un public numeros, care căuta să-l vadă pe d. Litwinow. Deasemenea s'a remarcat o mare afluenţă de fotografi profesionişti şi amatori.

Se spune că apariţia d-lui Litwinow a provocat surpriză şi oarecare decepţie. Italienii se aşteptau ca ministrul sovietic să aibă o înfăţişare proletară şi să fie îmbrăcat într'un costum simplu, cu cămaşa specific ruseacă, închisă până la gît. Or d. Litwinow s'a prezintat într'o haină modernă şi cu un pardesiu chiar elegant. S'a urcat într'un automobil luxos, a luat parte la banchete copioase şi s'a comportat ca un adevărat burghez.

LITWINOW

D. Litwinow, aflând despre această impresie, a dat unele explicaţiuni interesante. Miniştrii sovietici sînt într'adevăr simpli în înfăţişare şi modeşti în felul lor de trai. Nici n'ar fi posibil altfel, deoarece comisarii poporului au leafuri foarte mici. Stalin, comisarul departamentului internelor, are un singur rînd de haine, iar Woroşilow, ministrul armatei, o singură uniformă militară.

E drept însă că există şi o excepţie, făcută numai pentru comisarul externelor.

Având în vedere legăturile d-sale cu ambasadorii străini, d. Litwinow s'a simţit oarecum obligat să se prezinte într'o ţinută mai ...europeană! Ceilalţi colegi din guvernul sovietic au înţeles şi ei acest lucru şi astfel d. Litwinow este singurul ministru rus care posedă o garderobă mai bogată şi care face cheltuieli mai mari.

Se vede deci că în relaţiile internaţionale, Sovietele trebuie să facă unele concesiuni, chiar şi în ce priveşte îmbrăcămintea!..

Sustragerile

Afacerea stupefiantelor care se instrucşte în prezent la Bucureşti, a luat proporţii uimitoare, — aşa cum iau la noi toate „afacerile" îndată ce se zgârâe ceva mai adânc coaja simandicoasă care acopere o serie înfricoşătoare de turpitudini.

S'au sustras cantităţi însemnate de stupefiante, din depozitele farmaceutice ale armatei, cu un dublu efect: 1) păgubirea statului şi 2) distrugerea sănătăţii acelora care cad în ghiarele „beţiei albe".

Lucruri de acestea se descopăr des; însă foarte rar descoperirile sânt duse până la capăt. Şi tocmai acest sistem de toleranţă şi deci încurajare, trebueşte să înceteze

Guvernul actual a promis că va urmări necinstea în afacerile publice şi va aplica sancţiuni.

Dorim ca, de data aceasta promisiunea să fie împlinită.

Începându-se cu panamaua Skoda, trecându-se prin toate misterele Caselor autonome şi sfârşind cu stupefiantele, — să se sancţioneze sustragerile, fraudele, abuzurile, risipa care au dus ţara la ruşine şi ruină.

Dacă nu se va întrona nici acuma, cinstea şi cuviinţa, nu va mai fi leac pentru a se opri prăbuşirea într'un fantastic brigandaj!

X.

DIN TOATA LUMEA

Greva unor bolnavi.—Un caz puţin obişnuit s'a întâmplat la spitalul din Smithfield (Anglia). Acum câteva zile, chirurgul făcuse două operaţii cu rezultate nenorocite, întrucât ambii pacienţi au încetat din viaţă pe masa de operaţie. Din întâmplare faptul a fost aflat şi de ceilalţi bolnavi, care urmau a fi supuşi unor intervenţii chirurghicale.

Aceştia au declarat grevă, refuzând cu încăpăţinare de a mai fi operaţi în acel spital. Toate explicaţiile au fost de prisos. Pacienţii grevişti, în număr de 28, solidari cu toţii, au trebuit să fie transportaţi la alte spitale, pentru a fi operaţi.

Interesant este că dintre cei 28 bolnavi, patru erau bărbaţi şi 24 femei. Se precizează că femeile au provocat greva şi că bărbaţii au trebuit să se supună. Ca deobiceiu.!

*

Proces pentru o fotografie. — Un proces original s'a judecat zilele acesta la Los-Angeles (America).

Reclamanta era o nouă artistă de cinema Dolly Wark, iar reclamantul un fotograf din Hollywood. Pe stradă, fără ca să ştie, actriţa a fost fotografiată. Apoi poza a fost expusă în vitrină şi publicată în ziare.

Vedeta a găsit că fotografia nu e reuşită, deoarece o prezintă mai bătrână cu cel puţin cinci ani. Socotind că o asemenea poză îi aduce prejudicii în cariera ei, actriţa s'a adresat justiţiei, cerând despăgubiri importante.

Fotograful a fost însă achitat. El şi-a luat totuş obligaţia să nu mai expuie fotografia cu pricina. Şi actriţa s'a declarat mulţumită, fiindcă în fond, după cât se pare, tot acest proces avea numai scop de reclamă!..

*

Fata cu botniţă. — Pe străzile din Sottan poate fi văzută o tânără de 18 ani, cunoscută subt denumirea de „fata cu botniţă". E o anume Miska Motzick, care într'adevăr poartă un fel de botniţă ce-i astupă gura.

Fata suferă de o boală nervoasă, care se manifestă într'un mod foarte curios. În momentele acceselor, tânăra înghite ace şi cuie. Până acum ea a fost operată de două ori şi i s'au scos din stomac câteva sute de cuie şi ace.

Cum boala nu poate fi vindecată, medicii i-a pus fetei o botniţă, care e închisă la ceafă cu un mic lacăt secret. Bolnava nu poate desface singură această botniţă şi astfel se crede că va trece fără pericol crizele nervoase.

*

Trucurile unui gangster. —Poliţia din New-York a arestat pe temutul ganster Kulten. Acesta era de mult căutat, dar n'a putut fi descoperit. Şi într'adevăr urmărirea era destul de grea, deoarece gangsterul se transformase complect.

El şi-a lăsat barbă şi şi-a vopsit părul. Şi-a ras sprâncenele, făcându-şi altele cu creionul. Deasemenea s'a supus unei operaţiuni de înfrumuseţare, care i-a modificat linia nasului. În plus, gangsterul şi-a tăiat pielea dela degete, lăsând să crească alta nouă, aşa încât n'a mai putut fi recunoscut nici după amprentele digitale.

A intervenit însă o femeie. Concubina lui l-a denunţat şi astfel periculosul gangster a fost prins.

In pag. 4-a Ultima Oră

Einstein în ajutorul emigranţilor evrei

Celebrul savant va da concerte de vioară în America

Ziarul „Chigago Tribune" anunţă că Albert Einstein, care în prezent se află în America, a fost vizitat de numeroşi emigranţi evrei. Aceştia i-au descris starea mizeră în care trăesc, cerându-i să le vie în ajutor. Einstein a răspuns că personal nu poate face nicio donaţie, deoarece guvernul hitlerist i-a confiscat toată averea şi acum o duce destul de greu împreună cu familia. Totuş celebrul învăţat s'a oferit să spriji e în alt mod pe emigranţii evrei.

Einstein a anunţat că va da o serie de concerte în diferite oraşe din America. Precum se ştie, Einstein e un admirabil violonist şi a mai concertat de câteva ori la unele sinagogi din Germania. El va fi acompaniat la pian de către Harriet Cohen, care este astăzi una din cele mai renumite pianiste din Statele-Unite.

Primul concert va avea loc în curând la Chicago. Se speră că se va strânge o sumă apreciabilă, care va putea fi de mare folos emigranţilor săraci. Deocamdată programul muzical încă n'a fost fixat. Se crede însă că Einstein va cânta mai ales din compozitorii germani, care au fost boicotaţi de hitlerişti şi declaraţi nearieni.

Seminarul de Slavistică

BULGARII IN BASARABIA

Mercuri 29 Noembrie, *Seminarul de Slavistică* al Facultăţii de Litere de la Universitatea din Iaşi şi-a început conferinţele din acest an „colar"

A luat parte—pe lângă d. profesor *Ilie Bărbulescu,* directorul Seminarului — mare număr de studente şi studenţi. A ţinut conferinţă studentul Boji Iar Handjiev, tratând despre *Bulgarii în Basarabia.* Conferenţiarul a spus următoarele, ce dăm aci în rezumat.

Înainte de a intra în studiul propriu zis al schiţei istorice asupra vieţii sociale şi organizării bulgarilor ce trăesc în Basarabia, voiu încerca în câteva linii generale să pomenesc despre faptele istorice, cu privire la primele aşezări a bulgarilor.

Veniţi din toate unghiurile Bulgariei robite, ei s'au aşezat în sudul Basarabiei, cu speranţa unei mai bune vieţi. Ongălul, sau Buceagul, aşa cum a fost numită Basarabia de sud de către Tatari, prin sec. XVI, a fost menit să le fie o nouă patrie. Să vedem acum ce a îndemnat pe aceşti bulgari de a veni tocmai în Buceag şi cum au început primele incursiuni ale bulgarilor.

Desele războaie între Ruşi şi Turci au fost una din cauzele colonizării Basarabiei. Începând de la războiul Ecaterinei şi sfârşind cu războiul Crimeii din 1856, a continua această colonizare. Căci armatele ruseşti în expediţiile lor—erau urmate, în deosebi la întoarcerea lor în Rusia, de zeci şi sute de mii de bulgari, mai ales când aceste armate treceau prin localităţi din Bulgaria, unde masa bulgară era mai compactă.

Dar colonizarea culminează în preajma anilor 1812 şi următorii, când după tratatul dela Bucureşti din anul 1812, porţiunea de pământ denumită Buceag a fost cedată Ruşilor. Atunci, majoritatea populaţiei fiind Turci şi Tătari, emigrează, fie în Crimeia fie în Turcia. Tocmai atunci Bulgarii vin şi se aşează în satele părăsite, formând şi alte sate noi, chiar şi oraşe cum este de exemplu Bolgradul al cărui nume înseamă—oraşul Bulgarilor. Desigur, că mare parte din coloniştii s'au aşezat în unghiurile îndepărtate ale Basarabiei, dar ceace ne preocupă aci, sunt bulgarii în Basarabia unde numărul este mai mare şi unde ei au putut să pună bazele unui traiu bine organizat, jucând un rol important în politica fie a Rusiei fie a României.

Există isvoare, în care sunt înşirate denumiri de sate şi oraşe, dar numărul acesta diferă în diferite studii asupra bulgarilor.

Până la 1820, bulgarii au trăit în sate şi oraşe, fără ca guvernul rusesc să se ocupe de ei. Abia în 1820, sunt date normele de organizarea administrativă, cu-

(Continuarea în pag II-a)

Nu mai există sciatica

„După mai multe zile de suferință îngrozitoare, am ajuns în fine, să găsesc puțină odihnă grație, miraculosului Dr. URODONAL. Apucat de o sciatică, acum trei săptămâni, nu mai puteam dormi. Într'unele momente de exasperare, mi se părea că aș avea o droaie de câini turbuți în coapsă și în gambă. Imposibil de umblat: mi venea să urlu de durere.

Soția mea, aducându-și aminte că citise una din broșurile Dv., m'a făcut să încep imediat o cură intensivă de *Urodonal*.

Crizele s'au distanțat, au diminuat în intensitate. Somnul și pofta de mâncare au revenit. Sunt mult mai bine. Vă rog să-mi trimiteți un alt flacon pentru a termina vindecarea și să mă reîntorc la afacerile mele; vă mulțumesc foarte călduros de rezultatul obținut deja, până acum".

R. N... da Saint-Flour

Sciatica este una din cele mai dureroase manifestări ale artritismului. Originea sa: frigul, umiditatea și mai ales temperamentul artritic indică tratamentul capital: de a dizolva și goni acidul uric și toate otrăvurile din organism. Cristalele de acid uric, în adevăr, sunt acelea cari comprimă nervul sciatic, ca un pachet de ace cu gămălie fixate pe traiectul său și cari causează aceste suferințe excepțional de acute.

URODONAL-ul este remedinl mondial al artritismului.

La farmacii și droguerii.

NUMAI PREPARATELE CU

UNT de PEȘTE PUR MEDICINAL

sunt folositoare.

Nu vă încredeți în surogate așa zise DIN unt de pește

Cereți preparatele

Unt de Pește Iodoferat Werner

recunoscute de autoritățile sanitare și de zeci de generații de copii și adulți, ca cele mai folositoare.

Depozitul principal FARMACIA WERNER Iași 4

IN CURÂND APARE

Minciuna dragostei

satiră de ROD N ASANG

Versuri în stil vechiu, ale unui poet nou nouț. O satiră ce literatura română n'a mai cunoscut de mult. Unică în felul ei.

10 lei volumul

De vânzare la chioșcuri și vânzători de ziare.

Dacă răceli, migrene ori nevralgii la spectacole,

TESTA

vindecă, combate, instantaneu.

ÎN POȘETĂ SĂ NU VĂ LIPSEASCĂ.

Cea mai grandioasă realizare FOX-CORPORATION

REGELE ȚIGANILOR

cântat de tenorul mexican

JOSE MOYICA

împreună cu drama captivantă de voluptate și senzualism

NOAPTEA ISPITELOR

cu ELISSA LANDI vor forma marele regal cinematografic

DE ASTAZI LA

Cinema Sidoli

DOCTOR

I. SCHWARTZMAN

Fost asistent al clinicei din Paris

Boli interne și de copii

Specializat în boli de inimă plămâni și rinichi.

Diagnosticul afecțiunilor de inimă cu aparatul-Electrocardiograf.

Tratamentul tuberculozei-pulmonare cu pneumothorax artificial.

Tratament radical pentru varice, eczeme și ulcer varicos

Consultă zilnic între 11-1 și 4-7 d.a Strada Căpitan Păun 10. Telefon 11

DOCTOR

A. DASCAL

BOLI INTERNE, VENERICE, SIFILIS, DIATERMIE

Consultații și tratamente între 7 jum.—10 a. m. și 2—9 seara

Iași str. Cuza Vodă 42 (vis-a-vis de Camera de Comerț)

In aceiaș casă cu

D-na F. Friedman-Dascăl Destistă. Cons. 10-12 și 3-7

LA DEPOZITUL

LUPU STANESCU

Strada Pantelimon No. 17

a sosit un mare transport de:

COCS SILEZIAN pentru calorifere și sobe

ANTRACIT SILEZIAN

BRICHETE special pentru sobe de teracotă

CARBUNI PENTRU FORJE

Vinde cu prețurile cele mai reduse

PURTATI

ȘOȘONII și GALOȘII

1924 B.I.R.C.o RIGA

MODELELE CELE MAI MODERNE

RIGA QUADRAT

Depozitul fabricei strada Ștefan cel Mare 15

Informații

x *Comisie interimară la județ.* — Consiliul județean și delegația județeană a Iașului au fost suspendate până la pronunțarea comitetului de revizuire. S'a numit o comisiune interimară formată din d-nii I. Zippa, Ed. Lăzărescu, I. Bantaș, Dimitrie Tacu, N. Stroici, preot Sava Popovici, Petru Rivalet și T. Iacovachi.

x Jokey-Club-ul a aplicat un sechestru pe veniturile imobiliare ale cofetarului Vlădescu, pentru un rest de plată a chiriei.

Prin d. av. Apotecher însă, d. Vlădescu a făcut apel la Curte, arătând că fiind în concordat, nu i se putea pune sechestru ci i se putea face numai înscrierea în ratele de plată.

x Camera de punere sub acuzare a pus ieri în libertate pe cei 10 studenți deținuți în închisoare din Fălticeni și acuzați de devastarea restaurantului din gara Pașcani.

Eliberarea s'a făcut, întrucât instrucția e terminată și nu sunt temeri de dispariție.

Formidabilul film

SPIONAJ CONTRA SPIONAJ

cu

Albert Basserman
Hans Albers
Olga Tschekowa
și Walter Rilla

al doilea film

CUCERITORUL

cu WILLY FRITSCH
DOROTHEA WIEK
și ROSE BRESONY

va reprezenta de astăzi la

Cinema „PHOENIX"

x Agende noi 1934 pentru d-nii avocați, au sosit la Cartea Românească. Execuție ireproșabilă și se vând cu prețuri extrem de modeste.

C. Stere, Maurice Paleologue și tragedia imperială din Rusia

(Continuarea din pag. I-a)

nezeu" și care înlătură pe preot.

Duhoborții, secta care nu admite de cât „un singur Isvor de credință, intuiția lăuntrică, refuzând să se înroleze în armată, pentru a nu săvârși vărsări de sânge.

Beglopovoții, acei cari au renunțat la „servitudinea demonică a bisericii oficiale".

Molocanii, cari se silesc „să recheme viața galileană" și cari nu beau de cât lapte.

Stramîky, cei cari pribegesc fără sfârșit dealungul stepelor și pădurilor înghețate ale Siberiei.

Stundiștii, cari au ca principiu suprem comunismul agrar.

Scopiții, secță cunoscută, cu ramificații și prin... Iași!

Bialoriții, îmbrăcați în alb cari umblă din oraș în oraș propovădnind inocența.

Fomoriții, care reneagă botezul din pruncie sub motiv că în Biserică domnește Anticristul, botezându-se din nou.

Nikudișnikii care contestă orice orânduială pe pământ, câtând „adevărata împărăție a lui Isus, unde păcatul e cu neputință".

Dușpetii, cari scurtează agoniile dureroase, zugrumând pe muribunzi.

Klisty, secta căreea a aparținut și *Rasputin* și care se află prin orașele Cazan Saratov, Simbirsk, Tobolsk ș. a. Doctrina ei ce pare însuflețită de cel mai înalt spiritualism, pentru că-și propuneau nici mai mult, nici mai puțin, decât să corespundă deadreptul cu Dumnezeu, însușindu-și cuvântul și întrupând pe Christos.

Ritualul acestei secte *Maurice Paleologue* îl precizează astfel:

„In așteptarea divinei înțelegeri, sectarii se dedau la cele mai grozave *sminteli trupești*. Credincioșii, bărbați și femei, se întrunesc în puterea nopții, într'o isbă sau luminiș de pădure. Acolo invocând pe Dumnezeu, strigă imnuri, sbiară cântece și învârtesc niște hore c'o iuțeală din ce în ce mai mare și mai îndrăcită. Căpetenia dansului izbește cu biciul pe acei cărora le slăbește vigoarea. In curând amețește îi trântește pe toți la pământ, cuprinși de beție, sau de convulzii".

Imbătați de „duhul sfânt" perechile se înlănțuie cu ardoare și liturghia se sfârșește cu niște privelișți de o destrăbălare monstruoasă, pline de aberații și incesturi".

*

Acest ritual mistic-erotic Rasputin l-a introdus în saloanele nobilimei care antura familia Țarului. El a pătruns în... budoarul împărătesei fascinată și hipnotizată de călugărul exotic pe care diplomatul francez îl studiază cu atâta interes:

„Prin firea lui stat de bogată, Rasputin era demn de duhul sfânt. Isprăvile sale și vârtejurile nocturne, îi aduseră în curând popularitatea, iar darurile sale mistice ajunseră și ele de pomină. Rătăcind dealungul satelor, rostea cuvânt ri evenghelice și recita parabole. Puțin câte puțin se risică și'n profeții, molitfe și farmece, lăudându-se chiar de a fi făcut minuni. Până la o sută de verste depărtate de Tobolsk nimeni nu se îndoia de puterea lui sfânți. Și totuși, avusese în vremea aceia înță niri supărătoare cu justiția pentru mici păcate, înșelăciuni, violuri avorturi; n'ar fi scăpat cu fața curată. Dacă autoritățile eclesiastice nu l-ar fi lust încă de pe atunci sub ocrotirea lor".

*

Maurice Paleologue nu scrie romane de senzație. Nici d. *C. Stere*. De aceia „*Ultima Țarină*" este un episod istoric, profund tragic, care încordează și emoționează în tot cursul lecturii.

C. Săteanu

ÎNCAERARE POLITICĂ LA CHIȘINAU

NUMEROȘI RANIȚI

O gravă încăerare electorală s'a produs la Chișinău.

Fiind zi de târg, la obor au venit echipe de agenți din toate cluburile politice pentru a face propagandă printre săteni. La un moment dat, agenții liberali, național-țărăniști, georgiști, lupiști, cuzișți și gardiști au început să se stădească.

Cearta a degenerat în încăerare și s'a făcut uz de ciomege și cuțite. Aproape 40 persoane au fost rănite, dintre care unele se află în stare destul de gravă.

După încăerare, un grup de agenți electorali a pornit spre clubul cuzist din Chișinău, unde s'au dedat la devastări. Autoritățile cercetează.

Cronica spectacolelor

7 DECEMBRIE

Teatrul Național.—„*Karl și Ana*" piesă în 4 acte de Leonard Frank.

Cinema Trianon.—„*Scandalul*" cu Franziska Gali, Paul Hörbiger și Szoke Szakal; „*Prada bărbaților*" cu Miriam Hopkins și Georges Bankroft.

Sidoli.—„*Regele țiganilor*" cu José Moyica; „*Noaptea ispitelor*" cu Elissa Landi. Jurnal *Paramount*.

Cinema Phoenix.—„*Spionaj contra spionaj*" cu Albert Bassermann, Hans Albers și Olga Cecova; „*Cuceritorul*" cu Willy Fritsch și Dorothea Wick, Complectare *Melodii de Schubert*.

Cinema Roxy. — „*Război și pace*" cu Wladimir Sokoloff; *Matchul de box Carnera-Schaaf*", *Pathe Journal*.

Bereria Luther.— Localul cel mai agreat. Muzică excelentă. Supeuri speciale după spectacol. Prețuri moderate. Barul din salonul de sus.

Acceleratul București-Iași

s'a ciocnit cu o locomotivă în stația Tecuci

Cum s'a produs accidentul—Panica pasagerilor—Formarea unui alt tren

O ciocnire s'a produs astăzi dimineață în gara Tecuci. Iată împrejurările acestui accident:

Aseară a pornit din București spre Iași acceleratul 63.

In timpul parcursului a întimpinat dificultăți, deoarece în nordul Munteniei a viscolit puternic. Din această cauză acceleratul a întârziat cu mai bine de jumătate oră.

Ciocnirea

Când trenul a ajuns în apropiere de gara Tecuci, o mașină care urma să fie pusă la o garnitura pentru Galați, ieșia din depou spre linia principală.

Tocmai în acel moment însă acceleratul 63 intra cu viteză în gară, pe aceiaș linie.

Fiind ceață groasă, mecanicul Dumitru Merlescu, care conducea locomotiva acceleratului, n'a observat cealaltă mașină ce venea dinspre depou. S'a produs o ciocnire violentă.

Ambele mașini au sărit de pe linie, fiind grav avariate. Atât tenderul cât și grătarul mașinei din Tecuci, au fost complect distruse.

Mecanicul de pe această mașină și fochistul au fost ușor răniți.

Mecanicul Merlescu Dumitru, de pe locomotiva acceleratului, care a fost mai puțin avariată, a scăpat numai cu câteva sgârieturi.

Panica pasagerilor

In momentul ciocnirei, călătorii acceleratului (în majoritate ieșeni) au fost treziți de zguduirea produsă prin tamponările violente ale vagoanelor.

O panică s'a produs printre călători, mai ales că toate geamurile vagoanelor s'au spart. In acelaș moment stricându-se contactul electric, lumina din vagoane s'a stins. Unii călători au început a sări pe ferestre.

Câțiva pasageri s'au tăiat în cioburile de sticlă dela geamuri.

Cu mari sforțări personalul trenului a putut potoli panica. Călătorii s'au dat jos în gara Tecuci, unde au fost adăpostiți în sălile de așteptare și în birouri.

Deoarece garnitura acceleratului era avariată de pe urma ciocnirii, șeful gării Tecuci o dispus formarea unei noui garnituri, cu care călătorii să fie transportați spre Iași.

Noua garnitură a acceleratului 63 a pornit din Tecuci abia la ora 10 dim., ajungând la Iași ora 1 la prânz.

Reprezentanți ai autorităților ceferiste s'au deplasat la fața locului, pentru facerea unei anchete. *Gr. Spiru*

Seminaru de Slavistică

BULGARII IN BASARABIA

(Continuarea din pag. I-a)

prinse în așa denumită „tarșca gramată", de către împeratorul Alexandru I. Ca conducător al lor, care să vegheze la îndeplinirea și aplicarea normelor, a fost numit generalul Ivan Inzov.

Citez câteva din normele de conducere și organizare: 1) libertatea religiei și limbei, 2) scutire de impozite pe timp de 7 ani, 3) scutirea de serviciul militar, 4) fiecare cap de familie capătă 60 desetine, 5) libertate de a cumpăra terenuri în afară de cele date, 6) împrumuturi de bani plătibili în decurs de zece ani etc.

Tot după „Tarsca gramată" se face împărțirea administrativă a Buceagului.

E împărțit în patru județe, în capul cărora stătea un prefect.

Fie care județ aparte era guvernat de pretori ajutați de consilieri, iar în fie care colonie era pus un primar, ajutat și el de trei consilieri aleși pe timp de 2 ani. Satele sunt datoare a construi biserica, școală, primăria și magazin sătesc în care se găsea și singura cârciumă a satului. Mai exista și un hambar, în care sătenii depuneau parte din recolta lor, ca prin beneficiul vânzării recoltei să se ajute coloniștii, al căror pământ nu era destul nevoilor lor.

Așa de bine organizați, coloniștii încep a păși pe terenul cultural. Școlile primare se înmulțesc, ajungând la 83 iar colonia centrală Bolgradul ia aspect de oraș frumos. In această stare generală de lucruri, colonille bulgarilor sunt cedate Românilor în anul 1857.

Să studiem viața și propășirea la care s'a ajuns în domeniul culturii sale, sub guvernul românesc.

1) O desetină e egală cu 9870 m. p. aproape un hectar.

Bașa, camacanul Moldovei, dă o proclamație prin care garantează pastrarea tuturor privilegiilor acordate de Ruși. Urmează după un an Hrisovul lui Vogoridi în acelaș ens. Dar acum populația bulgară râvnea la o instituție mai înaltă—gimnaziul. Și în anul 1859 cu voia guvernului Român, se deschid cursurile Școalei Centrale în Bolgrad. Școala, repede ia un avânt însemnat. Se deschid internate, biblioteci, tipografii și se înființează o Asociație culturală „Sâbujdane" (Deșteptarea). Conducerea școlii se dă în mâinile unui Comitet inspectoral—de trei membri, aleși prin vot între coloniști, care Comitet împreună cu directorul școlii—Mutef, om cu cultură înaltă, și cu Președintele coloniilor, îngrijau de bunul mers al școlii și de alegerea personalului profesoral. Limba predată era cea Bulgară și limba oficială, adica Româna. Demn de observat e că limba Bulgară a luat locul l. Române și în corespondența autorității locale cu populația.

S'au format între bulgari nucleu revoluționare sub conducerea lui Vasile Lewsky—cari ajutau prin bani Comitetul revoluționar din București, care pregăteau mișcări pentru liberarea Bulgariei de sub Turcia.

Dar guvernul român, vedea prin propășirea aceasta pereclitarea intereselor sale și a căutat de a acapara unele drepturi acordate de Ruși și garantate de guvernul Român. Așe, după vizita lui M. Kogălniceanu, s'au ivit nemulțumiri din partea bulgarilor și emigrări, datorite declarațiilor făcute de ministru, prin care se spunea că bulgarii sunt datori să facă serviciul militar.

Nemulțumirile n'au fost datorite atât faptului că bulgarii trebuie să dea soldați, cât pentru faptul că prin aceasta întrevedeau începutul unei pierderi sistematice a tuturor privilegiilor lor. Și ca să se oprească emigrarea, s'au făcut demersuri înaintea Înaltei Porți și Domnitorului. Până când în 1861 printr'un Decret Regal această lege a fost înlăturată.

S'au făcut și încercări de a se închide școli, dar toate au sfârșit prin compromise din partea bulgarilor. Doar atât, că guvernul s'a ales cu un teren considerabil, atunci când bulgarilor le-au fost luate câte 10 hectare (deretini) și asta a dat naștere la nemulțumiri; însă datorită prințului Kantacuzino populația s'a liniștit, resemnându-se, că erau declarați proprietari definitivi...

Așa că prin legea de la 1870 s'au smuls unele din privilejiile, după care era să urmeze acapararea drepturilor administrative și național-culturale, dacă n'ar fi intervenit evenimente politice și Bucearg l a fost restituit Rusiei în anul 1878. Și totuș observăm că bulgarii și-au păstrat unitatea spirituală; se bucurau de desvoltarea național-culturală. Și aceste scumpe și dulci amintiri de viață liberă și pașnică, sunt păstrate încă vii între bulgari.

x Eri au fost aduși la Iași, d-na Olga Tarnovschy și d. Ștefan Bălteanu din Bălți.

Ei au fost interogați de ab. I instrucție în legătură cu incidentele provocate de „garda de fier".

UN ORIBIL FRATRICID

din cauza unei moşteniri

Bălţi 7.— S'a relatat că în apropierea gării Sofia de pe linia Iaşi-Bălţi, a fost găsit cadavrul unui necunoscut tăiat de tren.

S'a crezut la început, că e vorba de un accident. Cercetările au stabilit însă că nefericitul, un anume Nicolae Neric din com. Sofia, a fost ucis de fratele său, Vasile Neric.

Între cei doi fraţi, exista o veche ceartă din pricina unei moşteniri. Văzând că nu poate ajunge la o înţelegere, Vasile şi-a îmbătat fratele, i-a tăiat capul cu un topor şi a aşezat apoi cadavrul pe linia ferată cu scopul de a simula un accident.

Criminalul a fost arestat şi a mărturisit crima.

x Un săpun pentru care satisface cele mai riguroase prescripţii ale higienii este „Săpunul de Lăcrămioare". Curăţă porii de materiile grase şi fardurile de peste zi şi face pielea fragedă şi parfumată. Depozit Farmacia Dr. D. Beceanu, Piaţa Halei Iaşi. 5

GALLIA

ESTE SINGURA FABRICA FRANCEZA DE

Mătăsuri

din ţara

Legăturile pe cari le are

GALLIA cu Parisul şi Lyonul, precum şi puternica sa organizaţie, îi permit să fie singura fabrică în măsură să pue la dispoziţia clienţilor săi

Mătăsuri veritabil franceze la preţuri extrem de eftine

Sucursala IAŞI

Str. Cuza Vodă 83

CAMINUL Dv VA FI INVIORAT PRIN SUNETUL PLACUT AL ACESTOR APARATE

Standard

Gama de unde 20 - 2000 m.

Mâne seara la Teatrul Naţional

D-RA LUCIA BURADA

se prezintă din nou ieşenilor...

Cu ani în urmă, o fetiţă cu plete negre a electrizat publicul imens ce umplea sala Teatrului Naţional, venit să o audă concertând din violină, pentru întâia oară.

Ziarele au sublinlat evenimentul,—iar nu mult după aceia maestrul George Enescu, fiind oaspetele Iaşului, şi-a manifestat dorinţa s'o audă „concertând" pe fiica bătrânului Th. Burada.

Cuvântul maestrului, auzit de noi în cancelaria Conservatorului, după audiţia improvizată, a fost:

— *„Are talent!"*...

Cu mersul vremii, fetiţa cu plete negre a trecut graniţa, a devenit domnişoară, şi an cu an ne-a încântat cu arcuşul ei minunat.

Spusele lui George Enescu, n'au fost desminţite.

Mâne seară d-ra Lucia Burada, inaugurând sezonul muzical la Iaşi, concertează din nou.

Publicul nostru îşi aşteaptă de mult talentata violonistă.

Vom auzi din Kreisler, Grieg şi Mendelshon, compozitori pentru care concertista, se pare, are predilecţie.

Ca un omagiu pentru memoria părintelui dispărut, programul numără şi bucăţi din T. Burada.

Concertul de mâine seara va fi o adevărată serbătoare...

p. grancea

Păţania nostimă a unui primar

Un zvon fals de arestare

Cetatea Albă 7.— D. A. M. Arnautov, primarul oraşului i, a fost ieri eroul unei întâmplări curioase.

Zilele trecute siguranţa a descoperit o vastă organizaţie de spionaj şi în oraş se ştia că în curând se va proceda la o arestare senzaţională.

A fost destul ca cineva să-l găsească pe d. Arnautov în trăsura legiunii de jandarmi, pentruca întreg oraşul să ştie că primarul... a fost arestat!

„Faptul" a fost imediat adus la cunoştinţa şefului organizaţiei naţ-ţărăniste din localitate, care s'a dus îndată la legiune, cu scopul de a-l „scăpa" pe primar.

Acolo însă lucrurile s'au lămurit repede: d. Arnautov se afla împreună cu comandantul legiunii, în inspecţie!..

Coresp.

x **A fi frumoasă şi atrăgătoare** este problema ce rezolvă **Crema Miraculoasă**. Această cremă distruge petele de pe obraz, albeşte şi catifelează pielea dându-i un parfum delicios. Depozit Farmacia Dr. Rătianu, str. Cuza Vodă 48. Cereţi ambalajul original. Marcă depusă.

Depozit Farmacia Dr. Rătianu str. Cuza Vodă 48.

O ATITUDINE

Primim:

Asociaţia *„Oastea Domnului Iisus"* de sub conducerea mea la Iaşi, precum şi în general în întreaga ţară, este organizaţie pur creştină ortodoxă.

Ea nu lucrează decât conform învăţăturilor sfintei noastre biserici strămoşeşti. Scopul ei este regenerarea vieţei noastre religioase în lumea satelor şi a oraşelor, prin biserică, având în fruntea ei: preoţi şi învăţători.

Oastea nu face nici un fel de politică şi nu este în slujba vreunui partid politic. Deci nimeni nu este autorizat de mine verbal sau scris, de a spune că Ostaşii Domnului vor vota numai cu *cutare partid politic, fie de stânga fie de dr apta.* Ostaşii sunt buni creştini iubitori de neam şi de biserică.

Atât ca cetăţeni au dreptul să voteze, deci *vor vota numai cu partidele care reprezintă ordinea în stat.*

Am dat acest comunicat, pentru ca să fie cunoscut, şi să nu mai îndrăznească nimeni în alegerile ce vin, *a uza de numele meu.*

Preot Petru Chirica
Biserica Bucoschi-Iaşi

Noua conducere a Spiridoniei

O telegramă a ministrului sănătăţii

Noii epitropi ai Spiridoniei d-nii Rusovici, Rădulescu şi dr. Popa-Radu, au luat azi în primire gestiunea epitropiei.

Impresionantă este telegrama, pe care ministrul sănătăţii a trimes-o d-lui dr. Popa-Radu:

„Vă numim primelor—zice Ministrul sănătăţii, — cu adâncă convingere că veţi face imposibilul, ca instituţiile spitaliceşti ale Spiridoniei, să răspundă menirii lor şi să propăşească".

Să sperăm că d. dr. Popa-Radu, lucrând împreună cu colegii săi, va realiza dorinţa Ministrului DAN

INFORMAŢIUNI

x Membrii „Sindicatului ziariştilor profesionişti" din Iaşi sunt convocaţi pentru astă seară la orele 9, la redacţia ziarului „Opinia" în vederea balului presei care va avea loc la 6 Ianuarie 1934.

x Un puternic incendiu a distrus moara d-lui G. Potrici din comuna Tuţcani de lângă Galaţi. Focul a luat naştere din neglijenţa unui lucrător.

x A apărut o nouă grupare în vederea alegerilor, subt titlul de Liga Muncii. Această grupare a hotărât să candideze şi la Iaşi.

Până acum însă, nu se prea ştie cine compune această nouă ligă!...

x La Tribunalul Botoşani s'a depus lista gogistă, în runte cu d. av. M. Mavrodin. D-sa însă a revenit ulterior cu o cerere la tribunal, arătând că-şi retrage candidatura, deoarece a demisionat din partidul gogist.

x **Falsificare de timbre.** *La Galaţi* a fost arestată o bandă, care se ocupa cu falsificarea de timbre. Poliţia făcând o descindere la tipografiul Mănciulescu din str. Belvedere, a găsit acolo un mare stoc de timbre fiscale falsificate.

Împreună cu tipografiul Mănciulescu, au mai fost arestaţi indivizii Goldstein, Ericson şi femeia Florica. Aceştia aveau însărcinarea de a plasa timbrele false.

x **Conferinţă.**—D. E. Beau de Loménie va conferenţia Sâmbătă 9 cor. ora 6 p. m. în Aula Universităţii, tratând subiectul „Principalele curente ale literaturii franceze de azi".

Conferinţa este organizată de cercul franco-român „Luteţia".

x În faţa juriului format din d-nii Prof. D-ri I. Enescu, Gr. Popa şi E. Radu şi-a trecut cu succes teza Dl. Dr. Const. Gh. Moisuc, tratând despre studiul radiomor o ogiei mucoasei normale şi patologice a intestinului gros.

x Colegiul medical. — Duminecă, la ora 4 p. m. are loc alegerea noului birou al colegiului medical.

În conformitate cu cele hotărâte, vor lua parte toţi medicii din oraşul şi judeţul Iaşi, chiar dacă nu sunt la curent cu plata cotizaţiilor.

x Inspecţie ministerială— Astăzi la ora 2 a sosit în localitate venind de la Cernăuţi, d. general Uică ministrul apărării naţionale.

În cursul după amezii d. general Uică va părăsi Iaşul, plecând spre Chişinău.

Călătoria ministrului armatei are ca scop inspectarea regimentelor din Basarabia.

x Parchetul a emis rechizitor pentru abuz de încredere în contra d-lui M. Drăghici din Şos. Nicolina, în urma reclamaţiei d-lui plutonier Mihai Tataru din localitate.

x D. prof. C. Stere continuă intens propaganda electorală în Basarabia. După un popas de câteva zile în jud. Bălţi, d. Stere s'a reîntors la Iaşi de unde a plecat în turneu electoral la Chişinău.

x *Mulţumire publică* — D. Alex. Calea-Valea funcţionar la palatul de justiţie, ne roagă să mulţumim pe această cale d-nei dr. Gârneaţă şi d-rei Suruiu dela Maternitate, pentru devotamentul cu care au îngrijit'o pe soţia d-sale d-na Didina Calea-Valea a cărei viaţă a fost periclitată după o naştere grea.

x A fost trimis în judecată pentru risipire de acte d. Em. Ionescu dela Comitetul local de revizuire.

Acesta ar fi primit o serie de registre din partea Tribunalului Bacău, semnând de primirea lor, fără a le prezenta Comitetului.

Cărţi de vizită

fine, imprimate elegant, cu preţ eftin comandaţi la

Căpuşneanu 57 *„Opinia"*

Campania electorală

Naţ-ţărăniştii în propagandă

D. Rang se plânge de ingerinţe

Naţional-ţărăniştii ieşeni au început o intensă propagandă în judeţ.

D. prof. N. Costăchescu şi toţi foştii parlamentari cutreeră secţoarele explicând cauzele retragerii dela guvern şi cerând încrederea sătenilor.

Îl întâlnim pe d. avocat I. Rang, simpaticul fost deputat, fators din propagandă. La o întrebare a noastră, d. Rang ne răspunde:

—„Am găsit cadrele noastre în foarte bună dispoziţie de luptă.

„Mai toţi sătenii au început să cunoască situaţia politică generală a ţării.

„Populaţia este foarte îngrijorată de chestiunea conversiunii".

*

D. Rang ne mai spune:

—„Singurul lucru care ne-a impresionat foarte displăcut sunt primarii încurajaţi de bătăuşi, care ies în calea maşinelor, cu ameninţări şi cu insulte.

„Dacă nu va înceta aceasta şi prefectul nu va da ordine stricte în această privinţă, va duce la incidente regretabile, ce vor păta cinstea Iaşului, care prin tradiţie a căutat să înalţe nivelul luptelor".

Optimismul cuziştilor

D. prof. Gh. Cuza s'a întors dintr'un turneu din Ardeal şi Basarabia. D-sa spune că saşii d-lui Fabricius n'au admis cartelul cu guvernul, ci vor sprijini listele L. A. N. C.

Deasemenea au trecut la cuzişti protopopul Vassu cu 7 organizaţii din Ardeal.

Cuziştii afirmă că şi germanii din Cetatea-Albă merg cu dânşii. Ba ceva mai mult; speră că deputaţii saşi aleşi pe listele guvernului, vor lua loc pe băncile cuziste

S'au mai înscris în L.A.N.C. generalul Stambulescu care candidează la Lăpuşna şi Ialomiţa; şi amiralul Pantazi care candidează în Maramureş.

Cuziştii sînt mulţumiţi de situaţia lor în jud. Iaşi, însă recunosc că guvernul e foarte puternic.

Liberalii

D. Osvald Racovitza a fost ieri în propagandă electorală la Cotnari şi Trg. Frumos, înregistrând succese vădite.

Liberalii au făcut aseară o însufleţită manifestaţie pe str. C. Negri.

*

Lupiştii au ţinut aseară întrunire în Tg. Cucului şi au făcut propagandă pe str. C. Negri, Au vorbit d-nii ing. I. Tzintzu, Ghiulea, dr. Segal-Caritas etc.

Echipele lupiste fac propagandă în comunele de pe malul Prutului. *Rep.*

x **Tusa şi Răguşeala** în bronchite gripale dispar repede cu **Pastilele de Eucalipt Benzomentolate Dr. Rătianu** aprobate de Consiliul Sanitar Superior. Indicate în toate afecţiunele pulmonare, laringite, astmă, dezinfectează plămânii, uşurând respiraţia. Depozit Farmacia Dr. Rătianu Iaşi.

Azi la Cinema ROXY — Filmul tuturor naţiunilor

Război şi Pace

— cu —

Wladimir Sokolof şi negrul Douglas

şi cel mai recent match de box CARNERA - SCHAAF

film de lung metraj în care Schaaf a primit lovitura de moarte. Ultimul Pathe Jurnal şi Miky Tut-An-Kamon completează programul. Intrarea generală 15 lei, plus aviaţia.

Duminică dimineaţă acelaş program numai cu 8 lei.

MERSUL INSTRUCŢIEI

asupra tulburărilor din localitate

La Cabinetele de instrucţie a început audierea martorilor, în legătură cu incidentele de la Râpa Galbenă şi devastările din localitate.

În ceiace priveşte incidentele de stradă, judele instructor va reuşi mai uşor să stabilească vinovaţii, unii dintre devastatori fiind prinşi asupra faptelor.

Ancheta este în special dificilă la studenţii gardişti, urmând a se stabili cine anume a tras gloanţele de revolver care l'au rănit pe plutonierul Ivanciuc.

Gardiştii refuză a-l indica pe autor, susţinând că vina o au autorităţile.

Vor fi ascultaţi toţi poliţiştii şi jandarmii cari au fost la faţa locului în acea seară.

De asemenea se face ancheta de către autorităţile civile şi militare, pentru a se stabili cine a tras asupra legionarului Const. Niţă.

Şi în această privinţă cercetările continuă. *d. Zelea*

O AUDIŢIE

clară şi puternică de radio o obţineţi numai, preschimbând lămpile D-tră vechi din aparat cu

la depozit la

Auto Radio Mercur

str. Lăpuşneanu 18

S'a numit o comisie interimară

la Camera Agricolă din Iaşi

Precum am relatat, la prefectura de judeţ a avut loc o consfătuire în vederea dizolvarei Camerei de agricultură; apoi s'a trimis un raport detaliat ministerului de domenii.

Azi dimineaţă a sosit o dispoziţie ministerială prin care Camera de agricultură din judeţul Iaşi este dizolvată.

Până la desemnarea noului consiliu, lucrările vor fi girate de o comisie interimară formată din preotul Gh. Dimitriu, Gh. Stănescu şi d. Ion Părău. Deasemeni va face parte din comisia interimară, cu vot consultativ directorul serviciului agricol judeţean.

Ly.

DOCTOR

D. Brânişteanu

Asistent Universitar

—Medic de Spital—

Boli interne

(Routgen diagnostic)

Consult: 2-5 şi după rendez-vous. Str. V. Conta 18.

Cabinet dentar

I. GOLŢMAN

DENTIST

LUCRARI MODERNE

PREŢURI REDUSE

— Piaţa Unirei —

(colţ Cuza Vodă 62)

Intrarea prin boltă lângă Socec

Evreii ieşeni

şi alegerile

Alegătorii evrei din localitate, care nu sânt înregimentaţi în vre-o organizaţie politică —, vor fi convocaţi la o serie de întruniri, iniţiativa fiind a câtorva intelectuali ieşeni.

Este vorba de o aşa zisă „campanie de lămurire" în vederea alegerilor. Iniţiatorii vor să convingă, că în vremurile actuale, evreii au obligaţia să voteze cu acel partid care garantează avutul, viaţa şi liniştea cetăţenilor.

*

Comitetul restrâns al iniţiativei, întrunit într'o şedinţă intimă, a însărcinat pe d. dr. Frühling să redacteze un manifest în care se va insista, în mod deosebit asupra faptului că, nu trebuesc puse liste separate evreeşti.

Manifestul se va ocupa şi de partidul naţional-evreesc, arătându-i ca pe o ficţiune.

Prima întrunire va avea loc în cursul săptămânii viitoare...

Rex

Întrunire liberală

în Podul-Iloaiei

Pd. Iloaiei 7. În sala primăriei a avut loc eri după amiază o întrunire liberală, la care au luat parte aproape 1000 persoane.

Şedinţa a fost prezidată de d. primar Paul Botez. Au luat cuvântul d-nii M. Pilat, av. Gh. Fischer, fostul senator Iorgu Ciolan, profesorii Râpă şi Dumitriu, Lupu Buchman şi d. av. Laurenţiu Pilat din Iaşi şeful sectorului local.

Vorbitorii au solicitat voturile pentru lista guvernamentală, făgăduind realizarea tuturor revendicărilor de ordin general şi problemelor edilitare.

Întrunirea s'a terminat printr'un cuvânt de mulţumire al d-lui primar P. Botez.

M. R.

x Procesele de lichidare comercială a societăţilor Banca Româno-Franceză şi Comerţul Forestier care urmau să se judece eri la Tribunalul comercial, au fost amânate.

Mica Publicitate

D-R. A. SOCOLOVSCHI, nas, gât, urechi, s'a mutat Cuza-Vodă 42 (casa Cristofor Cons. 8 jum.-9 jum. 12-2, 4-7.

DE ÎNCHIRIAT una cameră mobilată, intrare separată, în strada Sf. Lazăr 14.

Doctor Hoffmann cosulă boli nervoase şi nutriţie str. George Enescu 2.

DOMNIŞOARA, în etate de 24 ani doreşte căsătorie, poate fi şi cu un domn în vrâstă, sau eventual a-i conduce menajul.

A se adresa la D-ra Zaharia str. Brânduşa 25.

Quadrat Riga

x **Doctorul BRENER** *specialist mamoş*, boli de femei consultaţii dela 2 până la 4 ...

ULTIMA ORĂ

Vaidiştii s'au retras din alegeri

Agravarea certurilor la naţional-ţărănişti

Bucureşti 7.— Se ajunsese la înţelegere în partidul naţional-ţărănesc, în ce priveşte fixarea candidaturilor. *Ieri însă cearta a reizbuenit* pe chestia listei de la Someş, *şi s'a ajuns aproape la o ruptură.*

Comitetul electoral al partidului hotărâse ca, în fruntea listei la Someş să candideze d. Mihai Popovici, iar al doilea să fie preotul Man.

Se pusese însă condiţia, ca d. M. Popovici să opteze pentru Someş, aşa încât pr. Man să nu intre în parlament.

Preotul Man a protestat energic contra acestui aranjament şi a trimis d-lui Mihalache o scrisoare în care anunţă că nu îngăduie să fie calomniat de „maniştii" şi de domnii care la Sovata au agitat împotriva Regelui.

Comitetul electoral al partidului s'a întrunit din nou ieri după amiază.

A venit şi preotul Man care a avut o ieşire violentă contra d-lui M. Popovici.

Nu s'a putut ajunge la nici o înţelegere.

D. Mihalache şi M. Popovici s'au dus aseară la d. Vaida cu care au avut o lungă consfătuire, însă fără nici un rezultat pozitiv.

*

Aseară, „vaidiştii" au trimis d-lui Mihalache o adresă în care anunţă că nu pot intra în alegeri sub teroarea „maniştilor" şi în consecinţă *îşi retrag cu toţii candidaturile.*

Adresa e semnată de d-nii Voicu Niţescu, Em. Haţiegan, preot Man, dr. I. Coltor, Viorel Tillea, Adam Popa, Mircea Vaida.

In adresă se specifică cum că actul acesta nu-i îndreptat contra şefiei d-lui Mihalache, ci numai ca o protestare împotriva „maniştilor".

D. Mihalache va face astăzi noui demersuri.

Cercetările parchetului militar

în afacerea stupefiantelor

Bucureşti 7— In afacerea stupefiantelor, s'au început minuţioase cercetări de către parchetul militar şi s'a găsit firul ramificaţie în unele oraşe din ţară.

D. comisar regal căpitan Atanasiu a făcut ieri descinderi la doi militari bănuiţi de complicitate.

Deasemenea s'a făcut percheziţie la o instituţie sanitară militară. Rezultatele sînt ţinute în secrete.

ATITUDINEA EVREILOR IN ALEGERI

Nu s'a încheiat cartel — Ce face U. E. R.

Bucureşti 7. — D. dr. Filderman a avut ieri o ultimă întrevedere cu d. I. G. Duca, prezintîndu-i un memoriu cuprinzînd condiţiile de cartel electoral cu U. E. R. şi cu partidul naţional evreesc.

D. Duca a respins propunerile şi tratativele au încetat.

Guvernul a şi dat un comunicat în care arată că nu încheie cartel electoral cu nici un fel de asociaţie evreiască.

*

Partidul naţional evreesc a hotărât să depue liste separate.

In ce priveşte U. E. R. comitetul executiv al Uniunii s'a întrunit aseară pentru a lua atitudine. Unii au susţinut menţionarea blocului evreesc şi lupta pe liste separate.

Alţii s'au împotrivit, arătând că ar fi o dezarmare a atitudinei de până acum.

La urmă, cu 16 voturi contra 8, s'a hotărât respingerea colaborării cu partidul evreesc şi abţinerea dela alegeri.

Se va recomanda evreilor să voteze cu acele partide care nu fac deosebire între rase şi confesiuni.

Atitudinea saşilor hitlerişti

Sibiu 7 — Ziarul „Ostdeutscher Beobachter" al hitleriştilor saşi, a apărut în ediţie specială, afirmând că guvernul n'a pretins dizolvarea organizaţiilor naţional-socialiste, ci numai demilitarizarea şi renunţarea la unele semne exterioare.

Saşii naţional-socialişti'au fost întrebaţi de d. H. O. Roth când a încheiat cartelul cu guvernul,—însă că saşii hitlerişti îşi păstrează libertatea de acţiune.

Franţa se interesează

de politica internă a României

Paris 7. „Petit Parisien" află că în întrevederea dintre d-nii Paul Boncour şi Dinu Brătianu s'au discutat şi chestiuni de politică internă românească.

Ministrul romîn de finanţe a comunicat că noul guvern romîn va înfăptui reforme energice pentru normalizarea situaţiei financiare şi va pune capăt propagandei naţional-socialiste care luase avânt cu sprijinul hitleriştilor germani.

Evreii împiedecaţi în Basarabia

să-şi depue listele?

Chişinău 7.—Ziarele evreeşti pretind că la Tighina, Cetatea-Albă, Ismail şi Orhei prefecţii ar pune piedici la depunerea listelor partidului naţional-evreesc.

Autorităţile însă desmint, arătând că în unele locuri s'au prezintat listele evreeşti fără îndeplinirea formelor legale.

Se afirmă că la Cahul s'au făcut şicane la depunerea listei social-democrate. Socialiştii au recurs la un truc, depunând lista noaptea.

Acuma se fac presiuni asupra propunătorilor, ca să-şi retragă semnăturile.

Mare atac banditesc lîngă Hotin

— Numeroşi comercianţi jefuiţi —

Hotin 7.— Un îndrăzneţ atac banditesc s'a săvârşit la punctul Iazul (Hotin).

Vre-o 12 bandiţi mascaţi şi înarmaţi până în dinţi, au atacat numeroşi negustori care se întorceau dela un iarmaroc.

Comercianţii au fost jefuiţi, dezbrăcaţi de haine şi maltrataţi. Mai grav rănit este negustorul Roisman.

Intr'o stare jalnică, goi şi însîngerati, negustorii au venit la Hotin şi au înştiinţat autorităţile.

O poteră de jandarmi a plecat în urmărirea bandiţilor.

Pregătiri la Belgrad

pentru vizita regelui Boris

Belgrad 7.—Suveranii bulgari vor sta la Belgrad dela 10 până la 13 Decembrie şi vor fi găzduiţi în vila regală Pedinie.

In onoarea suveranilor bulgar se va da o recepţie la palatul regal, la care vor fi invitate 300 persoane.

Se acordă acestei vizite o importanţă deosebită.

CUTREMUR IN GRECIA

Atena 7.—Un puternic cutremur de pământ s'a produs în peninsula Calchidica. Zguduiturile au ţinut 11 secunde, provocând stricăciuni.

Numeroase persoane au părăsit casele, stând sub cerul liber.

Bucuria cheflilor

în America

New-York 7. — Ziua umedă de ieri a adus câteva incidente.

Localurile de consum au fost asaltate de iubitorii de băuturi. Proprietarii localurilor nu se aşteptau la atâta clientelă şi n'au avut pregătite cantităţi suficiente de băutură. Deaceia preţurile au crescut vertiginos.

In multe locuri poliţia a trebuit să intervie pentru a tempera exploziа de bucurie a cheflilor.

INFORMAŢIUNI

x **Vinul vechi cu 20 lei litrul, de la Fraţii Pogor, este delicios!**

x D. primar Vasiliu-Voina a mai pus în disponibilitate 6 funcţionari dela Primărie.

x Ministerul de interne sesizat de starea rea de întreţinere a localurilor instanţelor judecătoreşti, şi cum nu sunt fonduri pentru ameliorarea stării actuale, a cerut Primăriei să procedeze la instituirea unei eforii judiciare.

x *Starea sanitară* a oraşului este mulţumitoare. Cazurile de rugeolă au scăzut simţitor. S'a declarat un caz de difterie în Aleia Principesa Maria.

x Primăria a primit o adresă din partea Ministerului de interne prin care i se cere a alcătui o situaţie despre starea în care se găsesc imobilele ocupate de oficiile poliţieneşti.

Primăria va convoca Comisia de salubritate care are a se pronunţa.

x Atragem atenţia direcţiunii poştei locale asupra plângerii mai multor proprietari de debite C. A. M. din Iaşi, care ne reclamă că oficiul P. T. nu este aprovizionat cu timbre şi cărţi poştale, astfel că necesităţile publicului rămân nesatisfăcute. Sperăm că poşta va îndrepta această situaţiune neplăcută.

x **Parastas.**— In prezenţa familiei şi a cunoştinţilor, s'a oficiat ieri, 6 Decembrie în biserica Sf. Spiridon, parastasul de 40 zile dela moartea aceleia care a fost pictoriţa *Mimi Zavodnicu.*

Ştiri poliţieneşti

O încăerare

în strada Sft. Lazăr

O încăerare s'a produs aseară în cărciuma M. Bercovici din str. Sft. Lazăr 1, între d-nii D. Bădiţă din str. Smârdan 75 şi I. Marcu din str. Ciurchi 108. In totul altercaţiei, ultimul a fost lovit cu un sifon în cap de către rivalul său, căpătând răni serioase. Agresorul a fost înaintat poliţiei.

— Au mai fost trimeşi la poliţie: V. Coşan din Şos. Naţională 26, la reclamaţia sergentului V. Margină din Reg. 10 jandarmi pentrucă l-a bătut pe când se aflau în localul Climer din Bulev. Ferdinand; şi Ivan Sfenciuc dela restaurantul gării care a maltratat pe ceferistul Ioan Caranciuc.

Furt la o biserică.— In cursul nopţii un hoţ s'a introdus în biserica „Ziua Crucii" din Nicolina, furând odoare bisericeşti, voalul altarului şi cutia milelor. Apoi a dispărut fără urme.

Comisia II-a face cercetări.

Alte furturi.— Din cărciuma d-lui S. Hascalovici din str. Uzinei 4, s'au furat astănoapte băuturi spirtoase, mărfuri şi suma de 1.000 lei.

— Un pateton şi două paltoane de preţ s'au furat din casa d-lui M. Moscovici din str. Trancu 3. In legătură cu acest furt este cercetat la poliţie I. Şreiner din str. Arapu 45.

— Aseară a fost prins în str. Sft. Lazăr, numitul Ioan Dodon din str. Malu 23, care a încercat un jaf la d. Iosif Mendelsohn din acea stradă.

— In urma reclamaţiei d-nei Ecaterina Tăutu din str. Spinţi 3 au fost înaintaţi la comisia I-a băeţii Gh. Gârbea şi C. Ştefănescu din aceiaşi stradă. Ei sînd învinuiţi de furt în dauna d-nei Tăutu.

Rep.

Incăerare la o nuntă

Bălţi 7.—Jandarmii M. Ion şi T. Nedelea din com. Poroşeni-Noi, aflându-se la o nuntă ţărănească, s'au luat la un moment dat la ceartă. Ambii au tras mai multe focuri de armă, rănind grav pe ţăranii Pleşca şi Bejan.

Agresorii au fost arestaţi.

Informaţiuni

x *Azi la ora 12 jum. a sosit în gara Iaşi trenul accelerat Nr. 63 care s'a ciocnit la Tecuci cu o locomotivă,—fapt pe care-l relatăm în pagina II-a a ziarului.*

Trenul a venit cu toată garnitura schimbată, deoarece aproape toate vagoanele au fost avariate. Vagonul de dormit e în parte distrus.

In afară de mecanicul D. Merlescu, a fost rănit uşor şi ceferistul I. Lucaki, şeful trenului accelerat.

x *Incheindu-şi ancheta de la Municipiu, d. inspector general administrativ Al. Ştefănescu, a vizitat pe d. Petre Bogdan, fostul primar, căruia i-a cerut unele lămuriri.*

D. Inspector Ştefănescu a declarat d-lui Bogdan. că n'a găsit motive suficiente de dizolvare a consiliului şi probabil că va urma o nouă anchetă, în care scop va fi delegat un inspector-contabil.

x Organizaţia locală a partidului naţional-liberal, aduce la cunoştinţa tuturor, că nimeni nu este în drept a pretinde subt vr'o formă oarecare, cotizaţii sau ajutoare, în afară de cât persoanele însărcinate special în acest scop de către clubul central.

x Până acum clubul guvernamental a hotărât la primărie în viitoarea administraţie pe d. Ionel Frühling, ca ajutor de primar. Celelalte locuri sunt încă în discuţie.

DOCTOR
SOLO SCHREIFEL
BOLI INTERNE, PIELE, VENERICE, SIFILIS
Raze Ultraviolete, Diathermie, Analize de sînge
Consultaţii şi tratamente zilnic între 8-11 şi 2-9 seara
Strada Anastasie Panu 70 (vis-a-vis de Palatul Ad-tiv)

DOCTORUL
OVIDIU CORDESCU
consultă zilnic pentru boli de
Nas, gât şi urechi
de la 4—7 p. m.
în str. Mărzescu No. 16

Voiajuri de plăcere şi de afaceri
individuale sau în grupuri
Rezervare de locuri în trenurile internaţionale
Legături cu vapoare, avioane etc. pentru toate centrele lumii se efectuiază prompt şi la preţuri convenabile de către
„HAPAG"
Soc. Anon. Rom.
Facem toate vizele de paşapoarte şi orice formalităţi necesare voiajului.
Pentru orice informaţiuni şi prospecte adresaţi-vă
Biroului de voiaj şi Turism
din
Iaşi, Str. Lăpuşneanu No. 37

„Căpetenia Nogi"
e ultimul volum apărut din „Aventurile submarinului Dox". Cereţi pretutindeni No. 28 „Dox". 68 pagini Lei 5.

Numai o lună! ...deci profitaţi!
Pentru obţinerea unui **Cadou SOUPLEX**
1 cremă sau săpun de ras, valoare Lei 25.
cumpăraţi dela furnizorul Dv.
10 lame SOUPLEX PLATINE cu lei 100 sau
10 „ SOUPLEX VERZI „ „ 75
Observaţi marca înregistrată, care garantează calitatea
SOUPLEX
Fabrica: Morecambe-Lancs-Anglia

CEREŢI RENUMITA MARCA
Meteor-Riga galoşi şi şoşoni

Expoziţia de Covoare Persane
din strada Lăpuşneanu No. 6
rămâne *deschisă numai* până *Sâmbătă 9 Decembrie.*
Fiind înainte de plecare vindem cu *preţuri foarte avantajoase.*

ORA 3

D. DINU BRATIANU

la preşedintele Franţei

Bucureşti 7. — Agenţia „Havas" anunţă că astăzi după amează d. Dinu Brătianu va fi primit în audienţă de d. Albert Lebrun, preşedintele Franţei.

Apoi d. Brătianu va avea întrevederi cu d. Jannay, preşedintele Senatului, Queille, ministrul agriculturii, Laurent Eynac, ministrul comerţului, Louis Marin şi alţi fruntaşi politici.

Vineri d. Dinu Brătianu va începe tratativele cu detentorii de rentă română.

Atac la Craiova

asupra sediului „Gărzii de fier"

Craiova 7. Un grup de agenţi electorali a atacat sediul „Gărzii de fier", distrugând mobilierul. S'a produs şi o încăerare, cu care prilej un legionar a fost rănit. Atacatorii au luat drapelul Gărzii şi l-an depus la chestură. „Garda de fier" a trimes o telegramă de protest la ministerul de interne.

Vast complot anti-sovietic

descoperit în Rusia

Londra 7.— „Daily Express" află din Moscova că poliţia a descoperit o vastă conspiraţie contra regimului sovietic. Se plănuise aruncarea în aer a casei lui Stalin şi asasinarea mai multor fruntaşi bolşevici.

S'au operat 800 arestări, între care numeroşi funcţionari publici şi militari.

GERUL FACE VICTIME

Bucureşti 7.—Gerul s'a întărit în nordul Basarabiei. Din Ismail se anunţă că trei oameni au fost găsiţi morţi în stradă.

*

Ştiri sosite din Moscova anunţă că în Siberia gerul este de 35 grade sub zero. Mii de oameni săraci au murit în colibe.

Agitaţii hitleriste la Viena

Viena 7.— Agitatorul hitlerist Frauenfeld a fost arestat. Cu acest prilej naţional-socialiştii s'au dedat la demonstraţii pe străzi.

Dezordini s'au produs în faţa parlamentului, unde hitleriştii au aruncat două petarde. Au avut loc încăerări cu poliţia şi s'au operat arestări.

Tragerea loteriei

Buc. 7.— Astăzi a început tragerea loteriei statului clasa II-a. Au ieşit următoarele cîştiguri:

300.000 lei nr. 64.468
50.000 lei numerele 77.283 şi 56.127
20.000 lei numerele 49.996 şi 51.753
15.000 lei numerele 28.820, 13.146, 34.593 şi 1.860.

Informaţiuni

x **Magazinul *MOCA* acordă primă de consumaţie la cafea, tuturor clienţilor.**

Instalarea noului eforii la Spiridonie

Astăzi la prânz a avut loc instalarea noilor epitropi ai Spiridoniei, d-nii dr. Popa-Radu, C. Rusovici şi Băduescu, care au depus jurământul în faţa P. S. S. Arhiereul Grigore Leu.

D. prefect T. Zippa a mulţumit foştilor efori pentru activitatea depusă, făgăduind tot sprijinul pentru noui epitropi.

Apoi d. prof. Râşcanu a ţinut o cuvântare, arătând situaţia actuală a Spiridoniei. D-sa a adus unele critici fostului primar d. P. Bogdan în chestia apei.

Au vorbit apoi noui epitropi şi un reprezintant al funcţionarilor.

x Mijlocul cel mai sigur şi uşor pentru a scăpa în mod definitiv de bătături este „BATURIN".

In flacoane originale de găsit la Farmacia Dr. D. Beceanu Piaţa Halei. 6

Ingrijiţi-vă ochii purtând ochelari

— de la —
Optica ARGUS
LĂPUŞNEANU 43
vis-a-vis de Hotel Palace
Incercaţi spre convingere.

TUSĂ OBOSITOARE

Lei 275 Pijamale de finet costum complect — — LA Eduard

Pentru sărbători, toată lumea învaţă
VALS VECHIU, cu 100 lei
sau toate dansurile moderne, ieftin şi garantat la
STUDIO DE DANS
STR. ŞTEFAN CEL MARE 29
Inscrieri zilnic 2—11 la Studio

ANUL XXX No. 7992

ABONAMENTE
Lei 600 . . . . pe un an
„ 300 . . . . „ 6 luni
„ 150 . . . . „ 3 „

ATELIERELE TIPOGRAFICE
IAȘI. — STR. LAPUȘNEANU 37

2 (doi) lei exemplarul

OPINIA

ZIAR POLITIC COTIDIAN

SAMBATA 9 DECEMBRIE 1933

PREMII GRATUITE

BON No. 17

OPINIA

CÂND PARTIDELE

nu se întemeiază pe idei

Național-țărăniștii (ramura ardeleană) sînt în ceartă mare.

S'ar fi înțeles, și chiar ar fi fost onorabilă o ceartă pe chestiune de idei; de program.

Deptidă, unii să susție inflația și alții stabilizarea; unii să voiască o conversiune totală și alții una restrînsă; unii să propue o modificare constituțională a prerogativelor regale și alții să voiască menținerea stării actuale. Și așa mai departe.

Insă d-nii ardeleni se sfădesc pe chestii pur personale: dacă d. Hațiegan candidează nici și acolo; dacă părintele Man e întîiul sau al doilea pe listă; dacă d. Tilea intră sau nu în Cameră etc.

Dacă d-nii Y și Z sînt satisfăcuți personal, atunci e liniște în partid. Dacă nu — atunci, sfadă și ruptură.

Idei, programe, aspirații obștești, ...nici vorbă de așa ceva. Numai interesți de căpătuială personală.

Totuși partidul național-țărănesc (ca și altele), are și o scuză. Scuza că masa electorală, „poporul suveran" e și fel.

Alegătorul nu se prea sinchisește el de idei. Se conduce numai după legăturile cu conu Vasilică, conu Costică (indiferent prin câte partide se primbli boerul); se încălzește la un pahar de vin; la un sutar împrumutat pe termen veșnic; și—mai rar—când cu tare candidat promite că va face din iaz islaz și din școală cârciumă.

La așa cetățeni, așa partide și așa politicieni!

X.

Rusia construește cel mai mare tun din lume

Din Moscova se anunță că un inginer georgian, fiul unui fost general țarist, a început construirea unui tun, care va fi cel mai mare din lume. E vorba de un tun, care va avea zece metri înălțime și o gură cu un diametru de aproape un metru. La acest tun vor trebui să lucreze 14 soldați, pentru a efectua operația de tragere. El va fi prevăzut cu un motor foarte puternic, pentru a putea fi transportat repede din loc în loc.

Tunul uriaș va fi terminat peste câteva săptămâni. El este destinat pentru orașul Vladivostock, unde armata sovietică a concentrat cele mai importante arme de luptă, din cauza încordării raporturilor cu Japonia.

Intre Rusia și Italia

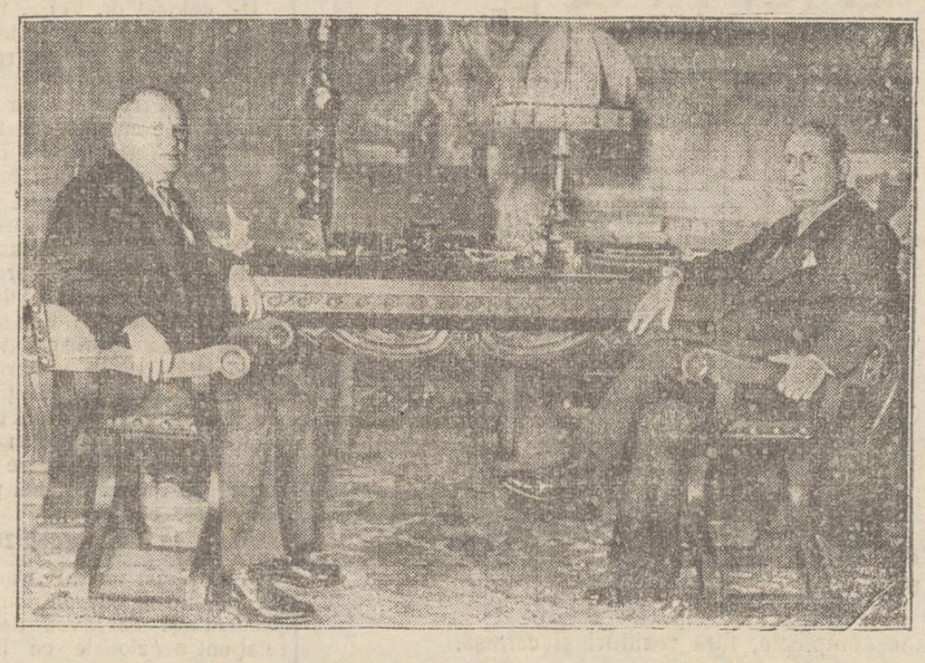

Scena întrevederii dintre d-nii Mussolini (în dreapta) și Litvinow, în palatul „Venezia" dela Roma.

Precum se știe, cei doi bărbați de stat au discutat probleme de politică internațională și mai ales chestiunea relațiilor italo-sovietice.

Americanii și băuturile alcoolice

Femeile mai ahtiate decît bărbații— Comenzi extraordinare de băuturi

Am relatat cum a fost înlăturată prohibiția în Statele-Unite. În legătură cu aceasta, ziarele americane furnizează unele amănunte interesante.

Precum se știe, abolirea regimului sec a fost votată de toate statele ce compun Uniunea americană. La vot au luat parte și femeile și se precizează că sexul frumos a votat în mult mai largă măsură decît bărbații pentru libertatea consumului băuturilor spirtoase. În genere, din o sută de voturi contra prohibiției, 61 erau exprimate de femei și numai 39 de bărbați.

Dealtfel ahtiarea femeilor s'a constat și în alte fapte. De pildă, la sosirea transporturilor cu băuturi alcoolice, așteptau în gări mii de femei, care organizau manifestații entuziaste. Iar în ajunul zilei cînd s'a proclamat oficial încetarea prohibiției, zeci de mii de femei au trecut pe la localurile de consum, acontînd sticle cu băuturi.

Se mai dă amănuntul că femeile erau ahtiate în special după faimosul whisky englezesc, o băutură tare și picantă. Cele 30.000 butelii cu whisky, sosite din Anglia, au fost cumpărate încă înainte de a ajunge în America. Deasemenea și cele 50.000 sticle cu veritabilă șampanie franceză.

Cantitățile de băuturi alcoolice, cu care s'au aprovizionat comercianții, au fost astfel cu totul insuficiente. Negustorii și-au dat seama de acest lucru cu cîteva zile înainte de înlăturarea prohibiției. Deaceia au făcut imediat noui comenzi în stil american.

Un comerciant din New-York a comandat într'o singură zi 75.000 sticle cu whisky, iar un altul din Chicago 60.000 sticle cu licher și coniac.

Se anunță însă că statul american nu este mulțumit de aceste comenzi făcute în străinătate și deaceia va introduce mari restricții vamale. Guvernul american dorește ca industria băuturilor spirtoase să se desvolte în Statele-Unite și astfel să poată căpăta de lucru zeci de mii de șomeri.

Cei de peste ocean îi vor pe Bacchus. Dar un Bacchus ...american!

DIN TOATA LUMEA

Banditii femei. — Poliția din New-York a descoperit o nouă și înfrățită bandă de spărgători. Aceștia, în număr de 14, lucrau în travesti, fiind costumați ca femei.

La sediul bandei, s'a găsit un bazar bogat de lucruri feminine: o garderobă cu câteva zeci de rochii, cu mantouri și pălării de damă; peruci, poșete, farduri, etc. Banditii aveau un specialist, care-i costuma și deghiza cu deosebită îndemnare. Ei erau atât de bine travestiți, încât luni de zile n'au putut fi recunoscuți.

Astfel poliția a fost indusă în eroare. După toate loviturile, detectivii erau informați că atacul a fost săvârșit de niște femei. Și poliția făcea cercetări în consecință. Abea zilele trecute a putut fi prins unul dintre spărgători, care a denunțat întreaga bandă. Banditii — femei au comis în total 4379 furturi. Ceiace înseamnă un record chiar pentru America!...

*

O sinucidere cu cenușă, sare și piper. — Un caz curios de sinucidere s'a înregistrat la Budapesta.

Femeia Maria Szabo, din cauza unei decepții sentimentale, a hotărât să-și curme viața. În furia momentului, cum n'avea alt mijloc de sinucidere la dispoziție, a luat din bucătărie vasul cu sare, borcanul cu piper și oala cu cenușă. Femeia a amestecat toate împreună și apoi a înghițit această combinație în greutate de aproape un Kilogram.

Sinucigașa a fost imediat transportată la spital. Ea a căpătat violente erupții pe tot corpul și sînt puține șanse de salvare, întrucât s'a produs o infecție a sângelui.

*

O casă de sticlă.—Lângă Los-Angeles, un american bogat, anume Charles Sommald, și-a construit prima casă de sticlă. Nu este vorba de sticlă obișnuită, ci de cea incasabilă. Această sticlă e atât de rezistentă, încât nu se sparge chiar la un bombardament de gloanțe.

Casa are un aspect feeric, mai ales în cursul nopții, când se aprind toate luminile. Ea este vizitată de mulți curioși, care admiră această nouă realizare americană.

Casa de sticlă a costat peste jumătate milion dolari, adecă aproape 70 milioane lei.

*

O fată disputată cu bonboane.— Doi tineri din Londra, anume Peter Switter și John Price iubiau aceiași fată. Ei au decis să și-o dispute într'un chip cu totul original. Au aranjat un match de... bonboane. Cine va mânca mai multe bonboane, acela va ouceri fata iubită.

Acest match a durat aproape zece ore. Cei doi tineri au consumat câteva Kilograme și nici unul nu s'a dat bătut. În cele din urmă însă, ambii s'au simțit rău și au fost transportați la spital.

Astfel disputa cu bonboanele n'a dat niciun rezultat!...

ACUM 30 ANI...

Cine erau cei mai celebri oameni

Ziarul maghiar „Pester Lloyd" evocă un fapt interesant. E vorba de un plebiscit, care a avut loc la Berlin, la 2 Decembrie 1903, adecă acum 30 ani, pentru a se stabili care erau cei mai celebri oameni din acea vreme.

Rezultatul a indicat în ordine următoarele nume: Tolstoi, Mommsen, Marconi, Ibsen, Edison, Nansen, Röntgen, Menzel, Koch și Kaiserul Wilhelm. Aceștia au obținut cele mai multe voturi. Iar în ordine s'au plasat apoi: D'Annunzio, directorul Ballin dela societatea de voiaj „Hapag", Henry Dunant, conducătorul ligii Pacifiste, Paul Heyse, Sienkiewicz, Stanley, Waldersee și la urmă de tot contele Zeppelin.

Ce rezultate ar da astăzi un asemenea plebiscit?..

IDEI ȘI FAPTE

EVREII ȘI ALEGERILE

O nenorocire nu vine niciodată singură! După gestul de supărare al d-lui Iorga, după renunțarea celor dela oculta „Ligă a Țăranilor" de a mai candida în actualele alegeri—iată că și U. E. R.-ul a luat eroica și silita decizie de a nu se prezenta în fața corpului electoral! Aceasta, firește, după eșecul tratativelor cu șeful guvernului.

Și când te gândești că dacă negocierile între d-nii Duca și doctorul Filderman ar fi fost duse la bun sfârșit, iar „partidul" acestuia din urmă s'ar fi procopsit cu câteva mandate de deputați,... nenorocirea ar fi putut fi evitată!

Să adăugăm totuși — știți, pentruca populația evreiască să nu-și piardă cu totul cumpătul — că proporțiile răului nu fost atenuate prin faptul că așa zisul „partid național-evreesc" a rămas ferm decis să meargă singur în alegeri. Așa dar, se mai poate spera că „problema evreească" va fi definitiv rezolvată prin ungerea d-lui Landau ca ales al națiunii evrești și mântuitor al jidovului rătăcitor!

Noi nu ne-am numărat niciodată printre admiratorii organizatorilor clubului evreesc. Inițiatorii și promovătorii ei ne-au părut dintotdeauna lipsiți de seriozitate și de avânt. A fost și este ceva respingător în felul lor de a se comporta (ca și la alți politicieni).

Dela înființarea partidului respectiv, cei care i-au pus bazele nu s'au priceput încă să cimenteze solid legăturile cu grosul populației evreești, cel puțin în măsura în care au reușit s'o facă ungurii, ucrainenii și nemții.

Dar faptul poate fi socotit și ca o dovadă că evreii și-au înțeles just rosturile în țara românească și nu vor să se considere „stat în stat" precum o fac, bunăoară, sașii, — ceiace ne bucură.

Oarecum, rămâne precis stabilit că nici țara, nici populația evreească nu pierdeau prea mult, dacă domnii dela partidul național-evreesc ar fi urmat pilda celor dela „U. E. R".

Cu sau fără domnul Landau în parlamentul țării — soarta acestei minorități va rămâne aceiași.

I. L. BASARABEANU

ALBERT EINSTEIN ȘI MARY PICKFORD

O SCENĂ AMUZANTĂ LA HOLLYWOOD

Cu prilejul vizitei sale recente la Hollywood, profesorul Alebert Einstein a fost invitat la un banchet, împreună cu mai mulți actori de cinema.

La acest banchet, Einstein a discutat aproape o oră cu o doamnă distinsă, foarte inteligentă și spirituală.

După ce s'au despărțit, celebrul savant s'a apropiat de un cunoscut și l-a întrebat, cine este doamna cu care a vorbit.

— Cum, nu știți? La Hollywood o cunoaște toată lumea. Ea e Mary Pikford.

Einstein a rămas un moment pe gânduri și apoi a întrebat:

— Dar, mă rog, cine este Mary Pickford? Aud pentru prima oară acest nume.

I s'a explicat că este una din cele mai mari artiste de cinema.

Mary Pickford, aflând despre această întâmplare, a declarat:

—Nu mă mir faptul. Așa sînt toți... miniștrii hitleriști. Ei nu cunosc decât filmele și vedetele lor din Germania.

Einstein a zâmbit cam amar, când a aflat acest răspuns.

Și după câteva zile, când s'a întâlnit din nou cu artista americană, i-a spus:

— Scuzați-mă, doamnă, dar eu am fost sincer, când am întrebat cine sînteți.

— Și eu—a răspuns vedeta —am fost la fel de sinceră, când m'am răzbunat.

Ambii au râs cu plăcere și astfel incidentul Albert Einstein-Mary Pickford a fost închis...

Cetiți
În pag. 4-a:
ULTIMA ORA

Frământările în viața publică

LIGA NAȚIONAL-CORPORATISTA

A D-LUI PROF. M. MANOILESCU

Zilele acestea a luat ființă **Liga Național-Corporatistă** având președinte pe d. profesor *Mihail Manoilescu.*

In ultimii doi ani, Președintele acestei Ligi și colaboratorii săi de la revista *„Lumea Nouă"* răspândesc ideile statului corporativ prin cuvântări și studii asupra tuturor problemelor politice și social-economice, pregătind până în amănunte programul de reconstrucție a statului și a instituțiilor naționale pe temeiul corporativ.

Apelul-manifest lansat de d. Manoilescu privește de departe și senin peste frământările celor vre-o 16 partide, care de care mai democrate!...

Liga Național-Corporatistă nu intră astăzi în lupta electorală și nu cere votul nimănui. Prin chemarea ce face, în sinteză, spune tuturor fiilor țării,—că: *Porunca vremii este astăzi, pentru toate popoarele, organizarea gospodărească a vieții naționale* și că

M. MANOILESCU

această organizare n'ar putea fi înfăptuită decât de statul corporativ.

Sistemul politic corporatist utilizat în *Italia, Portugalia, Austria,* este și va fi și în viitor corolarul indispansabil al ori căror mișcări naționale pașnice, sau revoluționare, în scopul transformării profunde a întregului organism social și politic al unei națiuni ce caută a se transforma într'un Stat nou, întemeiat pe o nouă morală socială și politică.

Ideea corporatistă este cu multă căldură și convingere îmbrățișată și la noi unde frământările numeroaselor partide au deceptionat încrederea cetățenească.

La congresul *„grupării femeilor române"* ținut la *Brașov,* acum recent, la 3 și 4 *Dec.,* în cuvântarea de deschidere a acestui congres, d-na *Alexandrina Cantacuzino,* presidenta asociației, afirmă că ne găsim în fața unei false democrații demagogice—*o plutocrație bugetivoră* ce atinge forțele vii ale națiunii.

Reclădirea țării, susține d-sa, trebue să se facă pe temeiul unui Corporatism care să dea tuturor forțelor productive loc potrivit în conducerea ei, și mai departe, d-na Cantacuzino desvoltă cu multă competință Ideea statului corporativ.

Manifestul președintelui *Ligei Național-Corporatiste* cheamă cu încredere pe toți românii cari au intuiția realităților sociale și politice ale prezentului, precum și viziunea unei Românii înaltată și mândră, printr'o nouă organizare gospodorească, pe temeiul de vrednicie, de dreptate, de adevăr.

D. Profesor Manoilescu nu intenționează să facă dificultăți actualului guvern.

Nu privește cu antipatie sau cu ură guvernul constituit

In primul articol din revista „Lumea Nouă" (Noemvrie) d-sa apreciază ca *o necesitate politică* punerea la încercare a celei mai reprezentative și celei mai pretențioase dintre puterile statului de ieri.

Cu această ultimă verificare, întreaga oaste a trecutului va fi cernută și aleasă în ceia ce poate și în ceia ce nu mai poate să dea.

Victor Munteanu

Seminarul de Slavistică

REGIMUL BRUTAL RUSESC

asupra bulgarilor din Basarabia

— Situația ameliorată sub români —

In articolul precedent, am vorbit despre începutul colonizării Buceagului cu Bulgari, am făcut un mic istoric asupra cauzelor fundamentale a colonizării Basarabiei de Sud, felul cum s'au făcut această colonizare și locurile unde s'au așezat coloniști bulgari fugiți din cauza vieții insuportabile sub jugul turcesc.

Totodată am arătat în linii generale normele de organizare date de către guvernul rus (1821), despre propășirea la care au ajuns acești coloniști în decurs de câteva decenii în domeniul cultural. Am interpretat însemnatele faze de lupte sub cele două guverne - Rus (1812-1857) și Român (1857-1878); lupta pentru păstrarea caracterului național. Iar acum vom vedea sub a doua guvernare rusească cum s'au scurs evenimentele.

Situația populației bulgare din punct de vedere economic s'a îmbunătățit, impozitele au scăzut brusc. Și se părea că, și în ce privește școala și limba, bulgarii vor fi lăsați liberi în activitatea lor și vor continua păstrarea caracterului lor.

Dar nu după mult timp, guvernul rusesc începe opera sa de desnaționalizare a Bulgarilor. Această politică a pornit dela ministrul de Instrucție Solawiev, care prin o nouă lege a învățământului secundar, vroia rusificarea școalei centrale din Bolgrad

Directorul școlii este chemat să răspundă la întrebarea dacă școala trebuie considerată ca făcând parte din Stat sau e particulară. Urmează o adunare a intelectualilor bulgari, cari expun cererile lor în câteva punote, anume: l. Rusă să ia locul limbei Române și schimbarea numelui în acela de „gimnaziu".

In ce privește l. rusă să fie introdusă treptat începând de la cl. I. Dar nu s'a ținut seama de asta, căci s'a văzut tendința urmărită de bulgari: păstrarea caracterului național în școală. Și nu după mult urmează un Decret prin care gimnaziul ia numele de „gimnaziul Alexe-Imper", cursul școlii din 7 ani va fi de 8 ani limba predată va fi rusă, iar istoria, geografia și l. Bulgară vor fi predate după amiază ca materii neobligatorii. In ce privește întreținerea școlii, sursele vor fi aceleași prevăzute în Hrisovul lui Vogoridi, adică: bălțile date în arendă, magazinul sătesc și ajutoarele binevoitoare ale coloniștilor; numai că aceste surse vor fi încredințate ministerului și acesta le va distribui.

Se fac demersuri, proteste, care nu au avut nici un rezultat.

Atunci Comitetul ia atitudine ostilă guvernului și închide cursurile de pregătire în l. Rusă. Acest act a fost privit ca rebeliune și se trimete de către guvern, un inspector de poliție. Directorul e degradat. Se procedează la arestarea celorlalți membri din Comitet și în adunarea ce se face, bulgarii rămași liberi au fost constrânși să primească tot ceia ce guvernul propunea.

Așa că în anul 1884 se procedează la o completă reorganizare școlară.

Sunt aduși profesori, cari erau neînțeleși de către copii. Tot ceace a fost păstrat și nerăpit de către guvernul Ro-

(Continuarea în pag II-a)

Mâine Sâmbătă 9 Decembrie are loc în saloanele de sus ale SFATULUI NEGUSTORESC

MARELE BAL ANUAL

organizat de „Uniunea generală a funcționarilor particulari". JAZ SEGALY. Surprize variate.

dece nu le-am dat GALBINOL!

Galbeza (distamotoza) oilor este o boală produsă de un vierme foarte curios, care are forma unei foi de salcâm și trăește în ficatul animalelor. Animalul bolnav slăbește, pierde pofta de mâncare, firul sângelui se întărește și fierea trece în sânge, producând o colorație galbenă ochilor, care se numește gălbează.

Galbeaza produce pagube foarte mari.

Preparatul care vindecă orice oaie sau berbec, cu o singură doză (o singură capsula), oricare ar fi greutatea sau vârsta animalului și oricât ar fi de grea boala, este GALBINOL.

In 24 ore, după ce s'a dat Galbinol, toți viermii sunt morți și oaia se vindecă.

GALBINOL se vinde cu Lei 10 capsula.

La farmacii și droguerii.

GALBINOL

Cereți broșura noastră CARTEA CIOBANULUI, pe care v'o expediem gratuit.

DROGUERIA STANDARD
Str. Zorilor 2 București, S. A. R.

Distribuția

Furnizor al Curții Regale

industria de petrol a rezolvat și problema combustibilului solid fabricând:

Brichete din cocs de păcură

combustibilul ideal în gospodărie pentru sobe de tuci (Godin), sobe de teracotă, mașini de gătit, etc.

combustibil practic și economic pentru alimentarea caloriferilor.

în formă de ouă, duritate mare, nu se sparge în timpul manipulării, neproducând praf și murdărie.

combustiune complectă, fără reziduri și cenușă.

puterea calorică: peste 8500 calorii/kdr.

pentru comenzi a se adresa la depozitul societății Distribuția Petroleului din Iași șoseaua Națională no. 22

Distribuția de Petrol
din Iași, șoseaua Națională 2

Azi la Cinema ROXY — Filmul tuturor națiunilor

Război și Pace

— cu — Wladimir Sokolof și negrul Douglas

și cel mai recent match de box CARNERA - SCHAAF

film de lung metraj în care Schaaf a primit lovitura de moarte. Ultimul Pathe Jurnal și Miky Tut-An-Kamon complectează programul. Intrarea generală 15 lei, plus aviația.
Duminică dimineață același program numai cu 8 lei.

GRIPA, RACEALA, NEVRALGII
se combat sigur cu
Cachetele Antigripale Werner
1 pe zi ca preventiv, trei pe zi curative
Franzbrantwein Românesc pentru frictiune
Menthorin Werner (pomadă pentru nas)
Depozit: Farmacia „WERNER" Iași 1

DEPOZITUL FABRICEI DE TRICOTAGE
„MINKA"
DIN STR. ȘTEFAN CEL MARE 41
vis a vis de Mitropolie
SOLDEAZA întregul STOC de TRICOTAGE
cu prețuri de sacrificiu

DEGERATURILE la picioare și mâini precum și bătăturile dureroase și ori ce dureri reumatice se vindecă prin

ANTIREUMATIN

Asemenea, mângâierea insuportabilă provenită din degeraturi dispare definitiv după aplicarea unui antireumatin
Depozit la Farmacia *Frații Dr. KONIA*
S-sor Dr. GROZEA Iași

Pantalone și pantaloni de lână pentru copii, precum și toate articolele de galanterie, calitățile cele mai fine
vinde ieftin MAGAZINUL „DOAMNA"
Strada Cuza Vodă 50

La școala de menaj
se primesc comenzi pentru turte de Crăciun și tot felul de prăjituri, torte preparate în vederea sărbătorilor.

Cea mai grandioasă realizare FOX-CORPORATION

REGELE ȚIGANILOR

cântat de tenorul mexican JOSE MOYICA împreună cu drama captivantă de voluptate și senzualism

NOAPTEA ISPITELOR

cu ELISSA LANDI vor forma marele regal cinematografic

DE ASTAZI LA Cinema Sidoli

Formidabilul film

SPIONAJ CONTRA SPIONAJ

cu Albert Basserman Hans Albers Olga Tschekowa și Walter Rilla al doilea film

CUCERITORUL

cu WILLY FRITSCH DOROTHEA WIEK și ROSE BRESONY va reprezenta de astăzi la Cinema „PHOENIX"

DOCTOR
Corneliu Stoian
Genito-urinare, sifilis, venerice
Consultații 4—7
strada I. C. Brătianu 58

IN JURUL recentelor devastări

O precizare cu privire la recentele devastări:

Se știe, că pentru întâia oară în Iași a fost devastată și o farmacie, acea a d-lui Herțenberg din strada I. C. Brătianu.

In această privință, iată ce ne-a spus proprietarul farmaciei:

— „Trebuie să recunosc că grupul de studenți care se găsea printre manifestanți, a cerut să nu se atingă de o farmacie, indiferent a cui este.

Apelul însă n'a fost ascultat de elementele diverse amestecate printre studențime și care înțelegeau să devasteze tot ce găsea în cale".

DAN

x La clubul din sectorul colonel Langa a avut loc o populată întrunire liberală.

Dintre fruntași, au vorbit d-nii Osvald Racoviță, Justin Adace și Laurențiu Pilat.

x In cercurile politice locale, circulă versiunea că în curând—ca un efect al cartelului electoral — clubul conservator va fuziona cu organizația averescană din localitate.

REORGANIZAREA POLIȚIEI IEȘENE

Modificarea serviciilor.— Noui gardieni.— Un comisariat în Socola

— Proectele d-lui colonel dr. Veisa, noul chestor al Iașului —

D-l colonel dr. Veisa, noul chestor al Iașului, a elaborat un plan amănunțit de reorganizare a chesturei.

In primul rând se va interveni ca actuala chestură să fie transformată, așa cum a mai fost odinioară, într'o prefectură de poliție. In cazul acestei schimbări, s'ar obține beneficii importante pentru poliția ieșană, care ar urma să fie înzestrată după modelul celeia din Capitală. Ea va avea la dispoziție o camionetă pentru urmărirea și transportul delicvenților, motocicletele pentru agenții biroului judiciar, precum și alte diferite mijloace care fac parte din arsenalul unei poliții moderne.

Reorganizare

In afară de aceasta, poliția ieșeană ar deveni independentă și n'ar avea decât relațiuni ocazionale cu inspectoratul de siguranță și cu direcțiunea generală a poliției, de care depinde în prezent. Ea ar lucra direct cu ministerul de interne în toate chestiunile ce privesc ordinea publică și în acest chip ea-și va putea mai bine îndeplini rolul.

Un punct dificil în această chestiune este însă faptul că o prefectură de poliție propriu zisă există numai în Capitală, iar în celelalte orașe principale ale țării funcționează chesturi.

Ar urma deci ca prin lărgirea regulamentului de funcționare a legei actuale, să se acorde și Iașului dreptul de a avea o prefectură. In acest sens este vrednic de amintit că d. Victor Iamandi, subsecretar de stat la ministerul de interne, și-a luat angajamentul de a realiza acest proect și de a înzestra poliția cu tot confortul modern și, eventual, chiar într'o altă clădire corespunzătoare necesităților de astăzi.

Serviciul de pază

Totodată se va spori efectivul gardienilor publici, numindu-se în serviciul de pază al orașului 100 oameni noi care vor fi primiți în urma unui examen special. Intregul personal polițienesc de pază al municipiului nostru va urma apoi cursuri de specializare.

Un alt punct din programul d-lui chestor col. dr. Veisa este concentrarea într'un singur serviciu, a biroului judiciar cu acel al siguranței și cu toate secțiunile sale. Aceasta pentru a se obține o unitate în investigațiunile, urmăririle și descoperirile polițienești. In fruntea acestui serviciu împreunat, care va cuprinde mai multe diviziuni, va fi numit un funcționar de carieră, care a făcut școală specială în străinătate.

Un nou comisariat

De asemenea, pentru descentralizarea atribuțiilor prefecturei de poliție, d. col. dr. Veisa proectează înființarea unei noi circumscripții polițienești. Regiunea, în care va funcționa acest al șaselea comisariat, încă n'a fost indicată.

Se pare însă că această circumscripție se va așeza în cartierul Socola, de oarece comisariatul din Nicolina nu poate face față cartierului ieșan de peste podul Bahlui, unde, după statisticile oficiale locuește aproape o treime din populațiunea totală a Iașului.

Toate aceste proecte, precum și altele asupra cărora d. colonel dr. Veisa mai păstrează oarecare rezerve, vor fi puse în aplicare, imediat după terminarea perioadei electorale, când se va întocmi noul buget pe anul 1934, în care se vor înscrie sumele sporite ce vor fi alocate poliției ieșene în vederea reorganizării.

Al. Nestor.

D. DR. ENE IN LOCUL D-LUI HOISESCU

ȘEF NAȚIONAL-ȚĂRANIST LA ROMAN

Roman 8. — In urma mai multor conciliabile ce au avut loc la București, s'a hotărât ca d. inginer C. Hoisescu, fost director ministerial al Moldovei, actualmente președintele C. A. M. și șeful organizației național-țărăniste din Roman, să nu mai candideze, pentru că guvernul s'ar supăra și l'ar înlătura de C. A. M.

Atribuțiunile d-sale au trecut asupra d-lui dr. Ernest Ene, vice-președinte, care încearcă de trei ani să ajungă conducătorul organizației național-țărăniste din Roman.

Cercurile bine informate afirmă, că d. Hoisescu e mazilit și d. dr. Ene va fi uns, în curând, șef.

Complectarea listelor de candidați la Roman

Roman 8.— Până acum au complectat listele de candidaturi următoarele partide:

Național-liberalii: Dr. Ion Manolescu-Strunga, Neculai Tăutu, fost deputat, avocat V. Tăutu și Dan Totu, ziarist.

Național-țărăniștii: Dr. Ernest Ene, dr. Ion C. Popescu, av. Ion Romano și N. Jancu.

Cuziștii: avocat M. Manea, avocat Gh. Cocotă, dr. Dim. Vârnav și avocat Gh. Urziceanu.

Lupiștii: ing. Gh. Gane, avocat C. Tisescu, Ilie Ianculescu și I. M. Hașanu.

Georgiștii: C. Ionașcu, G. Cilibin, dr. Er. Calfainii și Er. Cristea.

Argetoianiștii: avocat Paul Manoliu, profesor S. Rinuzon, av. Sandu și av. Em. Buzoianu.

Cors.

O fată atentează

la viața tatălui ei

Chișinău 8.— La spitalul județean din localitate a fost internat aseară muncitorul Pavel Makeev, dom. în str. Aziatscaia 40. Muncitorul prezenta o rană adâncă în regiunea corpului. Starea sa e foarte gravă.

S'a stabilit că Makeev a fost rănit de propria sa fiică, care a încercat să-și omoare părintele pentru că acesta și-a părăsit familia și nu mai vroia să-și întreție soția și copii.

In pag. 4-a Ultima Oră

Un porumbel călător

împușcat în Basarabia

Lângă Ismail, un agent a împușcat un porumbel călător, care avea atașat la una din aripi un mic tub de aluminium cu Nr. 57. In tub s'a găsit o scrisoare în rusește, în care erau date informațiuni cu privire la descoperirea unor cantități de explozibile, lângă Ismail.

Se presupune că un agent sovietic din Basarabia a trimes porumbelul, care ducea informațiuni peste Nistru.

Cronica spectacolelor

8 DECEMBRIE

Teatrul Național.— Concert de vioară, al d-rei *Lucia Burada*; cu acompaniament la pian de maestrul Antonin Ciolan.

Cinema Trianon.— „*Scandalul*" cu Franziska Gall, Paul Hörbiger și Szoke Szakal; „*Prada bărbaților*" cu Miriam Hopkins și Georges Bankroft.

Sidoli.— „*Regele țiganilor*" cu José Moyica; „*Noaptea ispitelor*" cu Elissa Landi. Jurnal *Paramount*.

Cinema Phoenix.— „*Spionaj contra spionaj*" cu Albert Bassermann, Hans Albers și Olga Cecova; „*Cuceritorul*" cu Willy Fritsch și Dorothea Wick, Complectare *Melodii de Schubert*.

Cinema Roxy. — „*Război și pace*" cu Wladimir Sokoloff; *Matchul de box Carnera-Schaaf*", *Pathe Journal* și

Bereria Luther.— Localul cel mai agreat. Muzică excelentă. Supeuri speciale după spectacol. Prețuri moderate. **Barul din salonul** de sus deschis zilnic.

x Prim-pretorul plășii Codru a înaintat parchetului dosarul neregulilor de la primăria comunei Prisacani și din alte comune, unde s'au înregistrat lipsuri în gestiunile financiare.

Seminarul de slavistică

REGIMUL BRUTAL RUSESC

asupra bulgarilor din Basarabia

— Situația ameliorată sub români —

(Continuarea din pagina I-a)

mân, a fost rapit în mod brutal tocmai de acei ce erau de același neam cu bulgarii.

S'a început o intensă operă de rusificare, lucru care a contribuit la răcirea sentimentelor între bulgari și ruși, și a dat naștere unui curent de rusofobie în rândurile bulgarilor. Au urmat emigrări. Gimnaziul acela ridicat prin jertfele părinților și jertfele copiilor—a devenit străin pentru ei. Și de acum începe o viață grea, lipsită de interes. Bulgarul s'a închis în structura sa sufletească, așteptând o viață mai liberă care însă n'a venit nici odată. Și mulți din fiii bulgarilor au plecat să slujească patriei lor. E deajuns să pomenim numele lui Al. Molinof fost ministru și actual președinte al Sobraniei din Bulgaria.

A venit în anul 1917 revoluția rusească și bulgarilor le-a fost menit să trăiască acele momente de grea cumpănă, luptând împotriva celor comuniste. Bulgarii iau parte la luptele cu comuniștii și joacă mare rol în evenimentele care au urmat. El participă la numeroase congrese, pentru a hotărâ soarta Basarabiei. Și însfârșit în al 4 congres din 27 Martie 1918, Statul țării, în care intrau și mulți bulgari, hotărăște alipirea Basarabiei de patria Mamă—România. Să se observe că s'a hotărât doar „*alipirea*" și prin aceasta Sfatul Țării dădea să se înțeleagă cu totul altceva decât *anexare*. Căci problema aceasta a unirii absolute fără nici o condiție, a fost propusă mai târziu și aprobată de către cele patru puteri mari și înfăptuită în ziua de 20 Octombrie 1920.

A urmat și un regulament de organizarea provinciilor noui românești. Acolo se spune că România este obligată de a garanta populației fără deosebire etnică, libertatea în ce privește limba și religia. Și într'adevăr, bulgarii au început iar viața liberă. S'au deschis cursuri de limba bulgară. Dar aceasta până la 1923, când guvernul lui I. I. Bratianu a schimbat tactica și a început oarecari presiuni. Se închid toate porțile de unde bulgarii primeau puține raze de lumină, necesară păstrării caracterului național.

Și cu timpul se va ajunge la desnaționalizarea lor.

*

In urma expunerii acestei dizertații a d-lui Bojidar V. Hanglef, s-au făcut, ca de obicei la Seminarul de Slavistică, discuții între conferențiar și ascultători cu privire la fondul și forma tratării. La aceste discuții au luat parte mai cu seamă studenții: Cholaru Valentin, Istrate Gavril, Ciurea Dumitru, și Uglea Vasile.

x D. D. Nedelcovici, șeful depoului C. A. M. din localitate, a reclamat parchetului pentru insulte pe d-na Gabriela Simionescu din strada N. Gane.

Quadrat Riga

Noua eforie a Spiridoniei
în plină activitate
Atribuţiile epitropilor. Inspecţii şi proecte

Am relatat ieri că noui efori ai Epitropiei Sfi. Spiridon şi-au luat posturile în primire,—aceasta în urma unei decizii telegrafice a ministerului sănătăţii, (decretele de numire nu-s încă semnate de Suveran).

Ieri după-amează d-nii C. Rusovici, dr. Popa-Radu şi av. Bădulescu, au preluat lucrările dela foştii epitropi.

De comun acord, eforii şi-au distribuit atribuţiile.

Iată-le:

D. C. Rusovici: Slănicul, Popricanii, serviciile silvic şi technic.

D. av. Popa-Radu: spitalele şi bisericile, farmacia şi corpul medical.

D. av. Bădulescou: serviciile administrativ şi contencios.

Ca director al aşezămintelor a fost numit d. *C. V. Drăghici*.

In baza unei dispoziţii primite de la efori, d. C. V. Drăghici a inspectat azi dimineaţă instituţiile locale pendinte de epitropie.

La spitalul Paşcanu s'a constatat neglijenţe din punct de vedere ad-tiv.

Intendentul d. Nubert, la obiecţiile ridicate,—a ripostat:

— „Nu pot să am autoritate asupra oamenilor în serviciu, întrucât fac posturi politice".

D. Drăghici a luat unele măsuri momentane şi a dispus punerea la punct a lucrurilor în suferinţă.

Vizitând Maternitatea, d. Drăghici a găsit unele lipsuri. Se vor lua urgent măsuri pentru facerea de mici reparaţii, absolut utile.

La institutul „Baly" s'a constatat o ordine perfectă.

D. Drăghici a mai dat dispoziţii privind organizarea internă a serviciilor de aprovizionare şi curăţenie a spitalului central.

Constatările făcute cu ocazia inspecţiei vor forma obiectul unui raport care încă azi va fi înaintat epitropilor.

*

Stând de vorbă cu noui efori, am putut afla că situaţia generală a aşezămintelor Sfi. Spiridon, este în fond, satisfăcătoare,—d-rului Râşcanu datorindu-i-se aceasta.

Epitropii speră că având sprijinul d-lui Victor Iamandi, vor avea prilejul să facă operă de continuitate.

— D-rul Grigri Iamandi a fost numit medic primar igienist al spitalului Sfi. Spiridod.

p. grancea

x „Chino-vinul Dr. Kătianu" cu China Kola, Guarana, Gentiană şi Glicerofosfat de Calciu întăreşte organismul dându-i vigoare. Se recomandă cu mare succes convalescenţilor şi anemicilor, mărindu-le pofta de mâncare.

Agitaţia studenţilor
dela agronomie
Încă n'au început cursurile facultăţii

O delegaţie de studenţi ai Facultăţii de Agronomie s'a prezintat ieri rectorului Universităţii ieşene.

Delegaţia a arătat că situaţia studenţilor din anul III şi IV e destul de curioasă.

Trimişi la Chişinău, studenţii dela agronomie stau în căminuri şi cantine, unde plătesc taxe; se plimbă pe străzile oraşului, cutreeră viile şi fermele facultăţii, dar nu fac cursuri.

Facultatea nu s'a deschis încă, deşi mai este numai o săptămână până la vacanţa Crăciunului.

Studenţii au solicitat ca profesorii să înceapă imediat cursurile, oricare ar fi situaţia facultăţii.

Pregătiri şi demersuri
pentru a se menţine la Iaşi
Facultatea de Agronomie

Chişinău 8. — Facultatea de Agronomie urma să încaseze zilele acestea suma de 7 milioane lei dela Ministerul de Agricultură. Aflându-se însă că d. ministru Cipăianu a anulat ordonanţele respective de plată, o delegaţie de profesori ai facultăţi a plecat la Bucureşti.

Deşi d. Inculeţ ministrul de interne a promis tot concursul său, d. Cipăianu a rămas intransigent, susţinând că facultatea trebuie să fie mutată înapoi la Iaşi. In consecinţă banii n'au putut fi încasaţi.

Aseară a avut loc şedinţa consiliului profesoral al facultăţii hotărând dase în unanimitate un demers energic pentru ca facultatea să rămâie la Chişinău.

Precum se ştie, majoritatea studenţilor nu s'au prezintat deloc la cursuri şi nu vor să părăsească căminul studenţesc dela Iaşi.

Violentă agresiune la Bacău
asupra propunătorilor listei evreeşti

Bacău 8 —O încăerare s'a produs astăzi dimineaţă la Tribunalul Bacău, între propunătorii listei evreeşti şi mai mulţi membrii ai grupărilor extremiste de dreapta.

Iată cum s'a petrecut faptele: D-nii Drimer, Knol şi Angelevici împreună cu un grup de evrei, s'au prezentat astăzi dimineaţă la tribunal spre a depune lista candidaţilor partidului evreesc.

După ce au depus lista, la ieşirea din tribunal s'au întâlnit cu un numeros grup de membrii ai „Gărzii de fer" în frunte cu domnul Alexandru Ciulei; cu câţiva cuzişti conduşi de d-nii Antoniu şi Bonescu; şi Neculai Ţinţă şeful gogiştilor S'a iscat discuţie; apoi ceartă şi bătae cu ciomege.

Au fost răniţi mai mulţi evrei printre care şi d-nii Drimer, Knol şi Angelevici.

Imediat au fost înştiinţate autorităţile care au sosit la faţa locului.

D. procuror Adam a deschis o anchetă. Manes

Activitate intensă
la clubul liberal

Clubul liberalilor guvernamentali a devenit dela inscăunarea partidului la cârma ţării, stupul politic cu cea mai intensă activitate.

Şi aseară, cu prilejul şedinţei delegaţiei permanente prezidată de d. av. Osvald Racovitză, s'au făcut noui recepţii de partizani.

Un grup compact de aproape 300 persoane; intelectuali, comercianţi şi meseriaşi evrei în frunte cu d. av. Oscar Klingher, a solicitat înscrierea în partidul liberal.

Cererea a fost aprobata cu aplauze de membrii delegaţiei permanente.

In numele noilor înscrişi d. dr. Clingher şi a exprimat devotamentul şi hotărârea de luptă.

Printre noui veniţi este şi bătrânul librar d. Elias Şaraga.

După cuvântările d-lor căp. I. Leonte şi av. Kinsbrauner, s'au ratificat şi cele peste 400 de noui inscrieri din sectorul liberal din strada I. C. Brătianu.

D. *Osvald Racovitză* a declarat că ia act cu mulţumire de noulle înscrieri, invitând pe toţi liberalii la luptă.

*

Intr'un cerc intim, d. Iancu Zippa, a comunicat aseară textul unei telegrame adresată de d. I. G. Duca fruntaşilor guvernamentali ieşeni, prin care li înştiinţează că listele de candidaturi au fost încheiate pretutindeni şi cere liberalilor de a lupta cu îmbărbătare pentru asigurarea succesului în alegeri.

*

In sala Copel Nahmanovici a avut loc aseară o populată întrunire liberală sub preşidenţia d-lui Justin Adace.

Au rostit cuvântări d-nii av. Laurenţiu Pilat, pr. Niculea, Osv. Racovitză, avocat Velciu, av. I. Popovici, Dobrovici şi M. Reischer.

Alte întruniri de sector au fost în sala „Mayer" subt preşidenţia d-lui C. Marcopol; în Tg. Cucului, etc.

D. Mircea Bădăreu cu prilejul serbătoarei Sfi. Nicolaie, a vizitat sectorul d-sale orăşelul Bivolari, fiind condus cu aclamaţii până la sediul clubului unde a avut loc o întrunire populară.

Guvernamentalii au redactat un „pluguşor" propagandistic care se distribuie la ţară. Nst.

Accident mortal

O nenorocire impresionantă s'a petrecut ieri după amiaza pe domeniile d-nei Olga Sturza din Popeşti.

Intendentul C. Privoi în etate de 74 ani, a făcut foc în locuinţa sa, culcându-se lângă sobă.

Sărind o scânteie, hainele bătrânului s'au aprins şi nefericitul a murit carbonizat.

Parchetul a autorizat înmormântarea.

REP.

Abonaţi-vă la OPINIA

Senatul universitar
Cazul Hudiţă

Aseară, Senatul Universitar a ţinut şedinţă sub preşidenţia d-lui rector Traian Bratu.

S'a discutat cazul d-lui profesor Hudiţă şi s'a decis—în conformitate cu ordinul ministerului de instrucţie—ca o comisie compusă dintr'un consiliu al facultăţii, să examineze dacă îndepărtarea d-lui Hudiţă a fost legală. Adică dacă profesorii din categoria d-sale trebuie să fie judecaţi conform articolului 64 sau 66 din legea universitară.

Senatul a hotărât ca vacanţa să se ia în seara de 16 Dec.

In tot timpul vacanţei, căminurile şi cantinele vor fi închise, spre a se face economie de combustibil etc.

D. dr. Balif a fost chemat la catedra deţinută de d. prof. Parhon.

S'au rezolvit apoi câteva chestiuni administrative.

Serbare de patron

In com. Sineşti preotul N. Grigoraş s-a serbat patronul de Sf. Nicolae. Toţi locuitorii au ţinut cu acea ocazie să arate Sf. Sale, simpatiile de care se bucură printre enoriaşi.

Doamna Grigoraş a servit o masă extrem de copios şi elegant aranjată, după care s'a petrecut până în zorii zilei într'o atmosferă de solidaritate frăţească la un loc cu toţi gospodarii comunii.

Au luat parte d-l avocat George Băileanu, Ing. Carpov, Dr. Terzici, D-na şi D-l Al. Bartolomeu, D-na şi Pr. V. Dumitriu Bâra, D-na şi D-l Simioneseu, D-na şi D-l C. Dumitriu-Stornesti, D-l Zaiţ, D-l V. Grigoraş, D-l Signeanu primarul comunei şi un mare număr de săteni care au ţinut să-l felicite pe părintele Grigoraş.

As.

x Firma „Fr. Solomon" din str. Uzinei, a făcut apel în contra amenzii de 19 mii lei, la care a fost impusă pentru neplata impozitului la contribuţiuni directe.

Necazurile fatale
ale unei tinere ieşence

Am relatat sinuciderea impresionantă, a tinerei Olga Ciorniciuc din strada Toma Cozma.

Incheind cercetările, poliţia a înaintat parchetului dosarul acestui caz, cuprinzând scrisorile lasate de sinucigaşă.

Inainte de săvârşirea actului funest, tânăra Ciorniciuc a scris două scrisori extrem de duioase.

Prima este adresată mamei sale, căreia îi arată că nu mai poate înfrunta necazurile vieţii, cerându-şi iertare pentru gestul care-l face.

A doua scrisoare este adresată lui „Victorel" tânărul cu care avea legăturile sentimentale.

Nefericita sinucigaşă arată că nu poate trăi departe de iubitul ei, şi aduce aouzaţii unor persoane cari l'au determinat să se despartă de dânsa.

Parchetul a autorizat înmormântarea.

REP.

x A sosit *Untură de Peşte din Norvegia proaspătă*, recoltă nouă. La cerere preparăm *Emulsie de Untură de Peşte* cu *Glicerofosfate, iod, fer, fosfor* şi *Mercur*. Toate cu gust plăcut şi uşor la luat

Se recomandă cu succes în tratamentul, *furunculozei, scrofulozei, rachitismului, limfatismului, a slăbiciunei generale, stifilis* ca *depurativ natural neîntrecut*.

Depozit Farmacia Dr. D. Beceanu Piaţa Halei Iaşi.

INFORMAŢIUNI

x *Comitetul de revizuire al Cluj a judecat unele apeluri ale consiliilor comunale din Ardeal, dizolvate de guvern. Comitetul a admis apelurile şi a anulat dizolvarea, pe motiv că nu s'a cerut în prealabil avizul comitetului de revizuire.*

x Ministerul instrucţiuni a hotărât ca vacanţa şcolară de Crăciun să înceapă în ziua de Sâmbătă 16 Decembrie până la 8 Ianuar 1934.

Această, deoarece alegerile pentru Cameră au loc în ziua de 20 Dec. şi multe localuri de şcoală urmează a fi amenajate ca secţii de votare.

x D. **Pântea reprimit** la liberali. Am anunţat că d. Gherman Pântea şi prietinii d-sale au cerut înscrierea în organizaţia liberală din Chişinău. Conducerea acestei organizaţii a refuzat însă primirea d-lui Pântea. Conflictul a fost supus spre soluţionare d-lor Duca şi Inculeţ, care au admis reprimirea d-lui Pântea şi a prietinilor d-sale.

Se afirmă că d. Pântea va candida în alegeri într'un judeţ din sudul Basarabiei.

x In vederea zilei de 10 Decembrie, au fost convocaţi la o consfătuire toţi şefii autorităţilor militare, judiciare, şi poliţienoşti.

x Tribunalul secţia IV a pus ieri în libertate pe studentul Leib Berman din str. Nicolina, acuzat de comunism.

Berman, arestat de 4 luni, a fost eliberat pe o cauţie de 10000 lei.

x *Expoziţia de pictură* a d-lui Ion Ţolea din salonul „Hachette", rămâne deschisă numai până Duminică seara.

Amatorii de frumos se vor grăbi s'o viziteze.

De asemenea persoanele cari au cumpărat tablouri sunt rugaţi a trece pentru a le ridica.

x *Se împlinesc astăzi 13 ani de la atentatul de la Senat, de pe urma căruia şi-a găsit moartea fostul ministru ieşan Dimitrie Greceanu.*

x La 10 Decembre va avea loc la Braşov congresul general al pensionarilor din toată ţara.

x Mâine Sâmbătă, la ora 10 dimineaţă, se va oficia la catedrala catolică, parastasul de 40 zile, în memoria regretatului medic M. Frandin.

x D. prof. I. Petrovici a sosit azi în localitate şi are consfătuiri cu prietenii d-sale

Gogiştii vor ţine mai multe întruniri pe sectoare. Apoi se va organiza probabil o întrunire mai mare, la care va participa şi d. Octavin Goga.

x Sanatorul dela „Vila Greerul" — Duminecă 10 Decembrie, la ora 11 dim. va avea loc deschiderea oficială a Sanatorului de tuberculoşi „Vila Greerul" din comuna Bucium. Solemnitatea va fi prezidată de d. dr. T. Bulău, inspectorul regiunii sanitare şi întemeietorul acestei folositoare instituţii.

x D-nii Scheinberg, proprietarii fabricei de vată „Moldova Mare" din localitate, au făcut opoziţie la tribunal secţia 3-a, în contra ordonanţei de vânzare a imobilului fabricei, la cererea Băncii Naţionale.

Tribunalul a fixat un nou termen de judecată.

xx Societatea „Amicii Poloniei" Iaşi roagă pe d-nii membri din Comitet de a lua neapărat parte la Şedinţa de Comitet, în ziua de Luni 11 Decembrie crt., ora 7 p. m.

x Invalizii şi văduvele de război grade inferioare, sunt rugaţi a lua parte la întrunirea de Duminică 10 Decembrie ora 10 a. m. în sala „Sport şi Muzică",

x La şcoala de menaj str. Toma Cosma No. 1, se primesc comenzi de turte pentru Crăciun, şi tot felul de preparate culinare.

Se găsesc de vânzare şi diferite dulceţuri.

INFORMAŢIUNI

x *Blocul Naţional Evreiesc* a depus eri lista la Tribunalul Iaşi, pentru alegerile de deputaţi.

Candidează d-nii dr. Radu Baumberg her, Filip Rozenştein, Moldvan-Grinberg, A. Grinberg, I. Chelpner, I. Braunştein, M. Moscovici şi I. Mendelsohn.

x D. dr. Buzenchi, fost georgist, s'a înscris în organizaţia naţional-liberală din localitate.

x Aseară a avut loc o întrunire guvernamentală în sectorul C. Negri, condus de d. Osvald Racovitza.

Au vorbit d-nii av. Racovitză, Ceicovsky, Kinsbrauner şi alţi fruntaşi liberali.

Astă seară va avea loc o întrunire liberală în localul palatului muncii.

Vor lua cuvântul d-nii I. Zippa, av. Ceicovsky, Kinsbrauner etc.

x D. I. Motaş, inspector general al învăţământului primar, a plecat azi dimineaţă în inspecţie, în sudul moldovei.

Doctor M. CATZ
Specializat la Viena
(Clinicile Prof. Falta şi von Noorden)
BOLI INTERNE
Bolt de stomac, intestine, Bolt de nutriţie.
(Diabet, gută, obesitate)
Diatermie şi Raze Ultraviolete
Consult. 10-12, 3-7.
Str. Elena Doamna 27

Mica Publicitate
LECŢII DE ENGLEZA predă licenţiată în litere şi absolventă a cursului de perfecţie din Oxford: Selma Milian Str. Palat 14.

ULEI DE IN dublu fiert, garantat pentru duşamele, găsiţi numai la „Păun" str. C. Negri 3.

Cabinet dentar
I. GOLŢMAN
DENTIST
LUCRARI MODERNE
PREŢURI REDUSE
— Piaţa Unirei —
(colţ Cuza Vodă 62)
Intrarea prin boltă lângă Socec

Mulţumire

Aduc vilie mele mulţumiri d-lui *Dr. I. Schwartzmann* din str. C. Păun 10 Iaşi, care m'a vindecat complect de varice de care am suferit mulţi ani. Numai în urma tratamentului d-lui dr. Schwartzman, în timp de 15 zile mi-au dispărut cu desăvârşire varicele, umflăturile şi rănile de pe picioare. Il recomand tuturor ce suferă de această boală.

M. Waldman

x Dr. Gancevici *consultă Boale de piept: Luni, Marcuri, Vineri orele 1—4 str. Cismăriei 21.*

x Tot ce apare nou în literatură şi ştiinţă soseşc zilnic la Cartea Românească, librărie care s'a dovedit că e cea mai asortată.

ULTIMA ORĂ

RETRAGEREA „VAIDIŞTILOR"

A RAMAS DEFINITIVA

Se refac listele naţional-ţărăniste

Bucureşti 8.—Ieri la prânz, comitetul electoral al partidului naţional-ţărănesc s'a întrunit din nou. A lipsit însă d. Voicu Niţescu.

S'a examinat adresa prin care „vaidiştii" comunică irevocabil că-şi retrag candidaturile, şi rămân simpli soldaţi ai partidului.

S'a hotărât convocarea pentru astăzi a comitetului regional la Cluj, pentru a proceda de urgenţă la completarea candidaturelor.

Au rămas vacante 5 capete de listă : la Cluj şi Caraş (prin retragerea d-lui Haţiegan), la Someş (prin retragerea părintelui Man), la Târnava Mică şi la Braşov (prin retragerea d-lui Voicu Niţescu).

E probabil că la Someş va fi pus în frunte d. M. Popovici (poate şi la Braşov); d. Aurel Socol la Cluj. Iar la Târnava Mică, poate că d. Manlu.

D. Mihai Popovici a şi plecat ieri la Cluj.

Şi d. Mirto ?

E vorba ca şi d. Eduard Mirto să-şi retragă candidatura din fruntea listelor dela Teleorman şi Rîmnicul-Sarat, solidarizându-se cu „vaidiştii".

Consfătuire „vaidistă"

Cluj 8.—D. Al. Vaida plecat ieri dimineaţă din Bucureşti, a sosit aseară la Cluj, fiind primit în gară de numeroşi partizani.

A urmat o consfătuire acasă la d. Vaida, şi s'a ratificat — în unanimitate — retragerea vaidiştilor din alegeri.

M. S. Regele dăruieşte

un automobil d-lui Iorga

Bucureşti 8. In ziua de Sf. Nicolae, fiind onomastica d-lui N. Iorga, M. S. Regele i-a trimis felicitări printr'un aghiotant regal care s'a dus special la Vălenii de Munte.

Totodată Regele a dăruit d-lui Iorga un luxos automobil.

D. Iorga a rămas profund mişcat de gestul Suveranului şi imediat a pus automobilul la dispoziţia căminului şi a şcoalei de misionare de la Vălenii de Munte.

*

Ieri d. Iorga a venit în Bucureşti şi şi-a ţinut cursul la Universitate.

Apoi a avut o întrevedere cu d-nii miniştri I. Inculeţ şi Victor Antonescu; iar aseară s'a înapoiat la Vălenii.

O tânără abandonată

îşi desfigurează iubitul

Bucureşti 8.—Bijutierul Filip Zindel în etate de 26 anii, domiciliat în Şos. Vitan, era în legături intime cu tânăra brodeză Rozalia Minci din str. Brânduşei 25.

Filip însă şi-a schimbat sentimentele şi a părăsit pe Rozalia.

Aseară fata l-a întâlnit în stradă şi l-a invitat să vie acasă şi să reia legăturile. E a refuzat.

Înfuriată, Rozalia l-a aruncat în faţă o soluţie de sodă caustică.

Tânărul Filip a fost transportat la spitalul Brâncovenesc; iar nătăfăioasa fată este arestată.

Noul bonuri de impozite

pentru restanţele de pensii

Azi dimineaţă au sosit la Administraţia Financiară bonurile de impozite pentru restanţele pensionarilor pe anul 1931, în valoare totală de 2.500.000 lei pentru pensiile lunare, şi 189.000 lei pentru cele trimestriale.

Acei pensionari care au făcut cereri pentru bonurile de impozite încă din luna Octombrie, se vor putea prezenta la administraţia financiară, începând de Luni 11 crt. orele 3—7 p. m. pentru a intra în posesiă bonurilor.

Cu aceste bonuri se vor putea plăti impozitele pe anul 1931; iar pensionarii ce şi-au achitat impozitul pe acest an, le vor putea negocia pe piaţa locală.

Rep.

La Camera de Muncă

Se ştie că pentru Duminică a fost convocat plenul Camerei de muncă, pentru primirea jurământului noilor consilieri cooptaţi.

Întrucât comitetul de direcţie al Camerei a fost ales de vechiul plen, d. Gh. Colcea preşedintele Camerei de muncă a hotărât ca în adunarea generală de Duminică comitetul de direcţie să-şi prezinte demisia, solicitând adunării reînoirea încrederii.

E sigur că demisia va fi respinsă şi comitetul va fi menţinut în forma lui iniţială.

Dz.

Jurământul recruţilor

la Regt. 2 anteriană

La regimentul 2 artilerie antiaeriană a avut loc solemnitatea depunerii jurământului noilor ostaşi teterişti. Serviciul religios a fost oficiat de confesorii garnizonei, preotul Pieptu şi rabinul Wahrman.

A urmat apoi depunerea jurământului în faţa d-lui colonel Iliescu, comandantul regimentului, corpului ofiţeresc şi trupei.

Au ţinut cuvântări d. Colonel Iliescu şi căpitan Grama.

La sfârşit a avut loc un program artistic patriotic în care au excelat elemente din rândurile teteriştilor.

Întreaga asistenţă a luat apoi o gustare servită de bodega „Paşcanu".

ORA 3

Câştigul de un milion lei la loteria statului

Buc. 8.— Azi dimineaţă a continuat tragerea loteriei. Iată rezultatele :

Un milion lei No. 20.981.

100.000 lei No. 75,930.

20.000 lei numerele 79.425 şi 36.422.

15.000 lei numerele 60.483—46.491—11.236—44.859 şi 71.739.

Regele a venit în Capitală

Paris 8 — Regele Carol şi voevodul Mihai au sosit azi dimineaţă în Capitală.

In gară se aflau prinţul Nicolaie şi membrii guvernului.

Duminecă suveranul va pleca la Sinaia, unde va rămînea pînă după alegeri.

Sinuciderea înfiorătoare

a unui pictor ungur

Budapesta 8 — Din cauza mizeriei, pictorul Laios Reck s'a sinucis într'un mod puţin obişnuit.

El şi-a înplântat un foarfece în inimă şi apoi s'a aruncat pe fereastră între firele electrice. Moartea i-a fost fulgerătoare.

DIVERSE

Berlin 8. Cu prilejul Crăciunului, vor fi eliberate 5000 persoane din lagărele de concentrare. In primul rând vor fi eliberaţi cei cu copii.

Guvernul hitlerist a hotărât ca după Crăciun, să elibereze alte 5000 persoane din lagăr.

— Roma 8.— D. Litvinow a trimes lui Mussolini o telegramă de mulţumire pentru primirea făcută.

Bucureşti 8.—Comitetul electoral naţional-ţărănist a hotărât ca d. Aurel Socol să fie cap de listă la Cluj.

— Ziaristul englez Noel Panler, care a fost expulzat din Germania, vine astăzi la Bucureşti.

Soc. „Edilitatea" a fost învitată

să înceteze lucrările pentru apă

O adresă a d-lui Vasiliu-Voina

Ne-am ocupat la timp despre ancheta făcută la Municipiu de d. inspector g-ral ad-tiv Al. P. Ştefănescu.

Din investigaţiile făcute de trimisul ministerului de interne, reeşea că transacţia dintre fosta conducere a Primăriei şi soc. „Edilitatea", privind reţeaua conductei dela Timişeşti, trebuie anchetă, întrucât contractul a fost făcut fără respectarea formelor legale.

Rămăsese ca ancheta să fie făcută, în continuare, de alţi doi inspectori contabili,— aceştia urmând să pună şi concluzii,—de anulare a contractului în fiinţă.

Continuarea anchetei întârzie însă...

*

Azi dimineaţă d. primar Vasile-Voina a trimes o adresă reprezentantului soc. „Edilitate", invitându-l să înceteze lucrările care au fost începute, întrucât contractul, în condiţiunile încheiate, în nici un caz nu va fi luat în consideraţie de viitoarea conducere a Municipiului.

Pentru astăzi la ora 6 p. m. au fost convocaţi la Municipiu d-nii ing. şef Andriescu-Cale şi inginer Calmanovici, reprezentantul soc. „Edilitatea. REX.

Artista Alice Cocea

grav bolnavă la Paris

Bucureşti 8.—Ziarul „L'Intransigeant" anunţă că d-ra Alice Cocea, cunoscuta artistă, e grav bolnavă şi a fost internată într'o clinică din str. Oudinot.

Pe când mânca nişte raci, d-ra Cocea s'a înţepat la un deget şi deacolo s'a produs o infecţe.

S'au făcut două intervenţii chirurgicale şi starea bolnavei s'a ameliorat puţin. Insă ieri s'a produs o înrăutăţire bruscă, temperatura urcându-se la 40 grade.

Ştiri externe

Mica Antantă rezistă

la asalturile revizioniste

Praga 8.—D. Beneş ministrul externelor, a rostit ieri un discurs la Bratislava, declarând că sforţările revizioniste vor eşua faţă de rezistenţa dârză a Micii Antante.

Popoarele statelor din Mica Antantă nu vor ceda nimic din drepturile lor.

Între Germania şi Rusia

Berlin 8 —Ministrul sovietic de externe d. Litvinow, a stat la Berlin 11 ceasuri, şi în tot acest timp n'a luat contact cu nici un ministru german.

Faptul dă loc la comentarii în lumea diplomatică. Se trage concluzia că încercarea d-lui Mussolini de a determina o apropiere ruso-germană, n'a avut succes.

Italia şi Liga Naţiunilor

Paris 8. — „Echo de Paris" scrie că Italia vrea să facă din Liga Naţiunilor un instrument pentru nimicirea tratatelor de pace.

Presa engleză crede că dacă Italia nu va reuşi să modifice radical statutul Ligii Naţiunilor, atunci se va retrage din Ligă.

Cercetările

în afacerea stupefiantelor

Bucureşti 8. Parchetul militar avea indicii că inculpaţii farmacişti Şapira, Finkelman şi dr. Horenştein ar fi fost în legătură cu unii militari.

S'au făcut descinderi la plutonierul Pulu Ion din serviciu veterinar, la plutonierul Dinu din Rgt. 21 şi la alt plutonier. Tustrei sânt cercetaţi la Consiliul de Război.

Se **examinează dacă nu cumva** are vre-un amestec maiorul Reber Sami care mai are pendinte un proces pentru sustragere de morfină şi cocaină.

Se crede că au amestec şi unii militari din Braşov.

S'a făcut o nouă descindere la restaurantul „Princiar" unde—precum se ştie—s'a încercat otrăvirea denunţătorului afacerii.

Ingerinţe electorale

Bucureşti 8.—Partidul socialist-unitar (de sub preşidenţia d-lui dr. Ghelerter) a fost informat că d-nii Prof. Panait Popovici N. Măscăuţean şi Gh. Cristescu, aflaţi în propagandă în jud. Cetatea Albă au fost arestaţi de jandarmi, şi nici nu se ştie unde au fost duşi.

S'a depus un protest la ministerul de interne.

*

La Trib. Botoşani şi Covurlui, candidaţii şi propunătorii care au venit să depue listele evreeşti, au fost bătuţi de alţi evrei.

La Galaţi, lista evreiască încă n'a putut fi depusă.

Ştiri poliţieneşti

Încă un hoţ

arestat în localitate

Azi dimineaţă a fost arestat de către agenţii biroului judiciar, un alt hoţ urmărit de poliţia ieşană anume Ioachim Dudău. La locuinţa lui din str. Malu 30, s'a găsit un depozit de lucruri provenite din furturi : haine, rochii şi obiecte casnice.

In ce priveşte hoţul Dumitru Răileanu şi slujbaşul Eftimie Vasiliu despre care am scris că au fost arestaţi după peripeţii aventuroase, ei au fost azi înaintaţi parchetului.

Pe baza indicaţiilor din ziar, numeroşi păgubaşi s'au prezentat eri la biroul judiciar, ridicându-şi lucrurile ce li s'au furat.

Furt de bani. — Din garderoba d-lui Avram Lupu din str. Vântu 15, s'a furat suma de 7.000 lei.

— Un furt de becuri electrice s'a produs la d. M. Sorescu din str. Funcţionarilor 7.

— Câte un furt s'a mai comis la d-nii C. Goldenberg din str. I. C. Brătianu 134 M. Speer din str. Sărăriei 193 şi C. Cornelzohn din str. Căpitan Păun 9.

Căruţă găsită în stradă. — La biuroul de circulaţie s'a adus o căruţă cu un cal, găsită fără stăpân în strada Ştefan cel Mare.

Rev.

Quadrat Riga

INFORMAŢIUNI

x Dela Sindicatul Ziariştilor.— Aseară a avut loc adunarea generală a sindicatului ziariştilor profesionişti, de sub preşidenţia d-lui Rudolf Suţu.

S'a luat în discuţie noile cereri de înscriere în sindicat, hotărându-se ca ele să fie rezolvate de Comitetul de direcţie.

După soluţionarea unor chestiuni de ordin profesional, s'a decis ca balul anual al sindicatului să aibă loc în seara zilei de 6 Ianuarie 1934, alegându-se în acest scop un comitet de organizare.

x Tramvaiul 31 Abator s'a ciocnit în str. Aurel Vlaicu cu vehiculul locuitorului N. Aurelian din Ţuţora. Vagonul a fost uşor avariat iar geamurile din faţă sparte.

x Un început de incendiu s'a declarat eri la d. Lazăr Forşt din str. I. C. Brătianu 130. Focul a fost localizat de pompieri.

x Ancheta în jurul ciocnirii dela Tecuci, a stabilit că accidentul se datoreşte mecanicului Meriescu, care a interpretat greşit semnalele de la intrare în gară, date de acar.

x Familia soldatului Buium Moscovici (găsit tăiat de tren în apropiere de Bucium) ne roagă să arătăm că la început i se spunea că soldatul s'ar fi sinucis aruncându-se pe linie; acuma a aflat că acesta s'ar fi strangulat la postul din Bucium unde era arestat.

x O parte din şcolile din judeţ continuă a fi închise din lipsă de combustibil. Inspectoratul şcolar a hotărât a face o nouă intervenţie la prefectura de judeţ.

x Accident de tren— Astă noapte rapidul Bucureşti-Pascani-Cernăuţi a surprins în apropiere de staţia Lespezi un individ bine îmbrăcat.

Mecanicul observând accidentul a oprit trenul ridicând pe cel rănit a cărui stare era gravă. Nu s'a găsit nici un act asupra lui.

Se crede că ar fi încercat să se sinucidă.

Scumpetea alimentelor

Pe timpul vechii administraţii municipale, d. Vasiliu-Voina a desfăşurat o aprigă opoziţie în consiliu, cerând în special ieftenirea pâinei şi cărnei.

Venit în fruntea comunei şi consecvent cu sine, d. Vasiliu-Voina a convocat pe morari, pitari şi casapi, avizând la ieftenirea pâine şi cărnei.

Deocamdată ieftenirea nu s'a produs. Insă nu ne îndoim că se va produce.

Dar mai este o chestie: scumpetea zarzavaturilor. Deasemenea lipsa şi scumpirea lemnelor de foc. Ajutorii de primar ar trebui să inspecteze des pieţele şi să ia măsuri,— decât să alerge cu diferite stăruinţe, tulburând liniştea lui conu Iancu Zippa.

x Contra durerilor musculare, articulare, sciatice de natură reumatică sau gutoasă, întrebuinţaţi Frantzbrandvein Mentoformic Dr. Rătianu aprobat de Consiliul Sanitar Superior. Alină durerile redând buna dispoziţie. Depozit Farmacia Dr. Rătianu Iaşi, Cuza-Vodă 48.

Abonaţi-vă la ziarul „Opinia"

Lei 275 Pijamale de finet costum complect — — LA **Eduard**

CEREŢI RENUMITA MARCA **Meteor-Riga** galoşi şi şoşoni

Informaţiuni

x Magazinul *MOCA* acordă primă de consumaţie la cafea, tuturor clienţilor.

x Paza bună trece primejdia rea ! **Controlaţi-vă sănătatea !** Faceţi-vă analize urinei care pentru medic reprezintă oglinda sănătăţei D-vs. Instrucţiuni şi vase speciale la **laboratorul Farmaciei Dr. Beceanu, Piaţa Halei Iaşi.**

Halio Iaşi Magyarok!

Kölcsön könyvtárt nyitossam a magyar iljuság részére.

50 LEI havonta, 2 naponként cserélhető. Vagy 5 lei könyoként

Studio de Dans

Str. Ştefan cel Mare 29

Naponta 2—9 ig nyitva

Cărţi de vizită

fine, imprimate elegant, cu preţ ieftin comandaţi la

Lăpuşneanu 37 *„Opinia"*

Doctor Mendel Avram

Medic de Spital

Boli Chirurgicale, Boli de femei, Mamoş

S'A MUTAT

str. I. C. Brătianu 120

(Etaj)

(Vis-a-vis de Farmacia Racoviţă)

Autorizat de Onor. Ministerul de Interne

A sosit în Iaşi

Celebrul grafolog-Chiromant

V. KOZLOVSKY

Primul prezicător din lume

Membru Asoc. Spiritism din Paris, care prin ştiinţe oculte vă îndrumează în toate chestiunile comerciale, juridice, amor, căsătorie, boală, etc. Depărtează duşmanii. Vă împacă cu cei dragi. Descoperă orice secrete. Dă sfaturi folositoare. Şedinţe de Spiritism-Magnetism—Telepatie—Magie, Sugestie, Talisman şi Horoscopul.

Consultaţii zilnice dela 8 dim. până la ora 8 seara fix.

ADRESA:

Str. Sărărie No. 104, Iaşi

(uşa în faţă)

DOCTOR

SOLO SCHREIFEL

BOLI INTERNE, PIELE, VENERICE, SIFILIS

Raze Ultraviolete, Diathermie, Analize de sînge

Consultaţii şi tratamente zilnic între 8-11 şi 2-9 seara

Strada Anastasie Panu 73 (vis-a-vis de Palatul Ad-tiv

Quadrat Riga

AUR

de dinţi coperte, inele etc. cumpără şi plăteşte cel mai bine ceasornicăria LEON GOLDENBERG Brătianu No. 80 (vis a vis de str. Mărăşeşti).

A APĂRUT

Calendarul Lumea ilustrată

PE ANUL 1934

EDITURA IG. HERTZ CAL. VICTORIEI 5 BUCUREŞTI.

ANUL XXX No. 7993

ABONAMENTE
Lei 600 . . . . pe un an
„ 300 . . . . „ 6 luni
„ 150 . . . . „ 3 „

ATELIERELE TIPOGRAFICE
IAŞI. — STR. LĂPUŞNEANU 37

6 Pagini 2 lei

OPINIA

ZIAR POLITIC COTIDIAN

DUMINICA 10 DECEMBRIE 1933

PREMII GRATUITE

BON No. 18

OPINIA

IDEI SI FAPTE

Facultatea fantomă

E justă şi totodată impresionanta cerere înaintată de către studenţii Facultăţii de Agronomie din Chişinău către rectoratul Universităţii ieşene. Studenţii respectivi atrag atenţiunea d-lui rector asupra situaţiei lor, mai mult decât curioasă. Deşi mai e numai o săptămână până la vacanţa Crăciunului, profesorii n'au început încă cursurile şi studenţii, în loc să înveţe carte, şînt siliţi să se plimbe pe străzi; în plus cheltuesc cu taxe la cămine şi cantine.

Ar reeşi deci că profesorii respectivi nu-şi fac datoria şi-şi încasează leafurile fără să presteze vreo muncă în schimb. Dacă le încasează... Dar şi situaţia profesorilor în chestie, ca şi cea a facultăţii însăşi, e cel puţin tot aşa de curioasă, ca şi cea a studenţilor, întrucât până'n prezent nu se ştie încă precis dacă facultatea rămâne la Chişinău, sau se mută înapoi la Iaşi.

Guvernul trecut a ţinut morţiş să fericească capitala Basarabiei cu o facultate de agronomie. Şi de atunci a început calvarul instituţiei, al Profesorilor şi al studenţilor. În fiecare zi se lua o altă hotărâre, la fiecare ceas se schimbau deciziunile: ba că nu vrea guvernul, ba că's supăraţi profesorii, ba că protestează studenţii.

Guvernul actual — precum se vede — ar vrea să redee facultatea Iaşului nedreptăţit. Şi deaceea d. ministru Cipăianu ar fi refuzat să semneze ordonanţele de plată a sumelor cuvenite facultăţii, susţinând că facultatea trebuie să fie mutată înapoi la Iaşi.

Ar trebui să se grăbească lucrările pentru mutarea facultăţii cu bucluc înapoi în capitala Moldovei. Dacă studenţii vor să înveţe carte, o vor putea face şi la Iaşi.

Cred că nici basarabenii nu mai pretind o facultate care a ajuns în actuala situaţie şi a provocat atâtea încurcături.

În definitiv, decât o facultate de agronomie, mai bine i-ar folosi Basarabiei o reţea nouă de cale ferată; mai bine câteva sute de kilometrii de şosea; mai bine câteva spitale şi dispensare...

I. L. BASARABEANU

DELA ALEGERILE DIN SPANIA

Şi în Spania, cu prilejul recentelor alegeri, s'au produs incidente serioase. În clişeu: o încăierare electorală pe străzile Madridului.

Zîmbetul zilei

redactat de ***I. Berg***

IARNA ELECTORALA

GERUL ŞI POLITICA

Toată lumea spune că iarna a venit foarte repede. Asta înseamnă că n'a venit cu trenul, fiindcă altmintrelea ar fi întârziat cu siguranţă.

Se mai spune că iarna a fost adusă de guvern, ca să îngheţe opoziţia. Totodată, fiindcă autorităţile nu pot împărţi lemne populaţiei, s'au născocit alegerile, pentrucă în campanie electorală oamenii se înfierbântă. Deasemenea s'au permis şi încăierările între tabere, întrucât acesta este cel mai ieftin mijloc de încălzire. În plus, în faţa acestor scene, mulţi rămîn înlemniţi şi astfel nu mai au nevoie de lemne.

Cercuri bine informate mai anunţă că în ziua alegerilor va fi atât de frig, încât o să crape... urnele. Deasemenea va fi şi ninsoare abundentă, pentruca adversarii guvernului să rămâie înzăpeziţi în... opoziţie.

Acum însă populaţia cere lemne. Dar cererile nu pot fi satisfăcute, deoarece toate lemnele au fost transformate în bâte şi ciomege.

Astfel unii se vor alege deputaţi şi senatori. Alţii, mai modeşti, ar vrea să se aleagă... măcar cu o căruţă de lemne pentru foc. Dar cei în drept nu dau nimic, fiindcă în felul acesta ştiu că populaţia se va face dela sine... foc şi pară!

INTRE SOŢI

— Dragul meu, dacă te alegi deputat, nu-i aşa că îmi să-mi cumperi un mantou de blană, şi un colier de perle veritabile, şi un inel cu safir, şi o broşă cu diamante, şi un automobil, şi o vilă în Sinaia, şi un radio, şi...

— Drace, îmi retrag imediat candidatura...

D. TITULESCU DISTRAT...

O întîmplare nostimă

Simpatica şi drăcoasa revistă „Încotro?" povesteşte o întîmplare nostimă, care dovedeşte că d. Titulescu e atît de distrat încît nu cunoaşte bine macar compoziţia guvernului din care face parte.

Iată întîmplarea prezintată de revista bucureşteană ca absolut autentică:

D. dr. Crăciunescu cu serviciul la Băile Herculane, fusese suspendat din slujbă. Se depune o puternică stăruinţă la d. Titulescu pentru a obţine ridicarea suspendării. D. Titulescu pune mîna pe telefon şi angajează următoarea convorbire:

— Allo! Tu eşti, dragă Richard? Să trăieşti...

— Ce s'a întâmplat?

— Ulte, dragă Richard, d-rul Crăciunescu dela Băile Herculane... îl ştii?

— Nu. Dar ce-i cu el?

— A fost suspendat de ministerul muncii. Te rog reintegrează-l!

— Eu?

— Da. Te rog mult...

— Bine, dar de ce nu te adresezi ministrului Muncii?

— Păi d-ta ce eşti?

— Eu sunt la Comunicaţii!

— Cum? De când?

— De când s'a format guvernul!

— Parol? Asta-l terib!! Eu eram sigur că eşti la Muncă! exclamă d. Titulescu. Te rog să mă erţi... Vorbesc atunci la Muncă... La revedere, dragă Richard... şi scuză-mă... Allo! Allo! Dragă Richard, dar... la Muncă cine e ministru?

Cetiţi
în pag. 4-a:
ULTIMA ORA

O răzbunare sălbatică

Un medic ucis de un pacient nemulţumit

În localitatea Pazarevac din Iugoslavia a fost găsit asasinat medicul Milevoievici. Lângă cadavru, se afla toporul, cu care doctorul a fost ucis.

Cercetările au stabilit că e vorba de o răzbunare sălbatică. Un ţăran din satul vecin Dragovac îl chemase noaptea pe medic, dar acesta din urmă a refuzat să se deplaseze, întrucât era un ger cumplit. În noaptea următoare, ţăranul a venit la locuinţa medicului şi a săvârşit asasinatul.

Până acum criminalul n'a putut fi prins. El a dispărut din sat şi probabil a trecut graniţa în Ungaria.

DIN TOATA LUMEA

O crimă provocată de un film. — Un proces interesant a venit spre judecare în faţa Curţii cu juraţi din San-Francisco (Statele-Unite) Acuzatul e un anume Toldy Sammych, care a ucis pe un comerciant şi a furat o importantă sumă de bani.

În faţa Curţii, asasinul a declarat că a săvârşit crima sub influenţa unui film de cinema. Filmul prezinta un roman de dragoste între doi tineri.

Aceştia însă n'aveau bani să se căsătorească şi atunci eroul a omorât pe un bancher şi a furat 100.000 dolari.

Acuzatul se află în acelaş situaţie. Iubea o fată, dar n'avea mijloace pentru a întemeia un cămin conjugal. Şi atunci, influenţat de subiectul filmului, a comis asasinatul.

Justiţia a însărcinat o comisiune de medici să studieze cazul din punct de vedere psihic şi să refere, dacă e posibil într'adevăr ca un film să aibă o asemenea influenţă, puternică până la crimă.

*

Un costum din mărci poştale. — La un bal mascat care a avut loc zilele trecute la Madrid, a fost premiat unul din cele mai originale costume prezintate până acum.

Costumul era făcut numai din mărci postale, de către o tânără fată, în etate de 24 ani. Ea a utilizat în acest scop 9763 timbre şi mărci, adunate în interval de 9 ani.

Se mai precizează că acel costum cuprindea mărci din toate continentele. Era astfel un adevărat costum internaţional!...

*

Liga oamenilor sinceri. — La Copenhaga, din iniţiativa unui grup de intelectuali, se înfiinţase o ligă a oamenilor sinceri. Societatea număra 104 membri, care şi-au luat angajamentul de a spune numai adevărul, orîcât de penibil ar fi şi orice neplăceri ar aduce.

După câteva săptămâni însă, comitetul ligii a fost nevoit să elimine 18 membri din grupare, întrucât s'a dovedit că în diverse ocaziuni aceştia au recurs la minciuni şi născociri. Ceiace mărturiseşte că e destul de greu să spui adevărul curat. Iar până la urmă, n'ar fi exclus ca liga să se dizolve!...

*

Vorbeşti prea mult! — Un proces nostim s'a judecat la Viena.

O doamnă Hirschenfeld s'a adresat justiţiei contra vecinului ei Herman Waldberg. În cursul unei certe, aceasta din urmă i-a spus vecinei: „D-ta vorbeşti prea mult!" şi i-a trântit uşa în nas. Femeia socotind că aceste cuvinte sânt insultătoare, a intentat proces, cerând despăgubiri.

Tribunalul însă a adus o hotărâre de achitare, găsind că nu e vorba de o jignire. Şi într'adevăr, a spune unei femei că vorbeşte mult, parcă nu e o ofensă, ci... o realitate!...

Cât a costat conferinţa dezarmării

La Geneva s'a făcut o socoteală interesantă în ce priveşte conferinţa dezarmării. Această conferinţă a ţinut până acum 920 şedinţe, dintre care 18 adunari generale, 81 intruniri de comisiuni şi 54 consfătuiri ale biroului special.

Pentru lucrările acestor şedinţe, s'a cheltuit 1.124.505 franci elveţieni. D. Henderson, preşedintele conferinţi, a cheltuit personal 73.721 franci şi în plus câte 1000 franci pe zi pentru secretari, automobile, etc. Fiecare delegat avea zilnic spese de cel puţin 150 franci. Astfel, conferinţa dezarmării a costat în total aproape două milioane şi un sfert franci elveţieni, adecă peste 80 milioane lei.

Şi astea toate pentru un rezultat nul!...

ACTUALITAŢI POLITICE

U. E. R. ŞI ALEGERILE

U. E. R. a încercat zădarnic să încheie un cartel electoral cu guvernul. În cele din urmă s'a resemnat, hotărând să nu participe la alegeri.

Se pusese problema dacă — respinsă de guvern — această organizaţie n'ar trebui să reacţioneze, în senzul de a face bloc cu partidul naţional evreesc Era însă o mare piedică morală. Uniunea a combătut totdeauna, foarte energic, politica de separatizm a evreilor. Deci acuma nu putea să renunţe la o întreagă ideologie şi să cadă în contrazicere flagrantă. Şi astfel U. E. R s'a abţinut de la alegeri.

Totuşi, la un moment dat făcuse bloc cu partidul evreesc şi lasase a se înţelege că e gata, eventual, a admite listele separate.

Asta a fost însă o simplă manevră, cu intenţia de a face presiuni asupra guvernului spre a obţine niscava mandate parlamentare.

Au încercat oamenii; şi dacă n'au putut...

În ce priveşte partidul evreesc, a ramas să încerce el cu degetul oceanul corpului electoral. Un act riscat şi contestabil în timpurile de azi. Dacă partidul evreesc se întemeiază sau nu pe realităţi, o vom şti după exprimarea urnelor.

X.

PREA MULTE STEAGURI!

o interesantă măsură hitleristă

Dela instalarea regimului hitlerist, oraşele germane au devenit un fel de panorame de steaguri şi zvastici. Casele care nu aveau drapele la uşi şi ferestre, erau o raritate. Astfel oraşele din Germania şi mai ales Berlinul, ofereau un permanent aspect de sărbătoare.

Guvernul hitlerist a înţeles că această manifestare a ajuns cu totul exagerată. Şi deaceea a dat un ordin, prin care interzice arborarea de steaguri cu zvastici. Aceste drapele vor fi întrebuinţate numai în zilele de serbători naţionale.

Astfel oraşele germane vor recăpăta aspectul lor obişnuit. Cel puţin în înfăţişarea exterioară!..

Abonaţi-vă la „Opinia"

LOTERIE

Şi la tragerile-aceste
Am pierdut un loz de-o mie.
Ce vreţi, loteria este
Loterie!

Mi-e iluzia sătulă
De proecte pe hârtie,
N'avem şi aşa destulă
Loterie?

Faci politică cu votul
Şi aştepţi deputăţie,
Dar la urmă vezi că-i totul
Loterie.

Pensionarii şi slujbaşii
Se întreabă ce-o să fie,
Fiindcă plata lor e ca şi
Loterie.

La liceu, la facultate,
— Medicină, drept, chimie —
Nu-s examenele toate
Loterie?

Boala este enervantă,
Dar de iei vre-o doctorie,
E atunci cea mai riscantă
Loterie.

Ai un rendez-vous c'o fată,
O să vie?... N'o să vie?...
Întâlnirea e curată
Loterie.

Şi apoi, cu nerăbdare,
Dac'ajungi la căsnicie,
Vezi abea că-i cea mai mare
Loterie.

Parcă'n orice împrejurare
E ascuns un „cine ştie?"
E un semn de întrebare.
Loterie.

Totul trece ca o gamă
De suspin şi comedie.
Zâmbet, lacrimi, farsă, dramă...
Loterie...

Şi aşa, d lumii roată
Învârteşte-o veşnicie,
Arătând că viaţa-i toată,
Loterie!...

Spectacolele zilei

La Trianon: „*Scandalul*" mare film electoral. Interpreţii principali sânt pretendenţii liberali la candidaturi.

La Sidoli: „*Noaptea Ispitelor*" sau şedinţa dela clubul guvernamental, când se vor, desemna noui ajutori de primar.

La Phoenix: „*Cuceritorul*" cu d. I. G. Duca în rolul titular.

La Roxy: „*Match de box*" cu toţi agenţii electorali.

Cutia cu ace...

Geo Bogza şi-a identificat originalitatea punându-şi *amprentele digitale* pe al său *„Poem invectivă"*.

Ţi-ai pus amprentele pe tom
Cu geniul tău echivalente.
Mai bine ai fi pus—ca om—
Ale... *talentului amprente.*

*

Epuizării vertiginoase a unor cărţi.

Când văd c'atâtea cărţi răpun
Prima ediţie 'ntr'o lună,
Mă'ntreb umilit e cartea bună
Sau... cititorul prea e bun?

*

Apar *„Gastronomice"* de Al. O. Teodoreanu.

Fiindcă sute de bucate
—Rodul culinarei arte—
Intră în literatură...
Pentru cea posteritate,
Proaspăta matale carte
Cum s'o pun,... la saramură?

*

A apărut *„In căutarea mea"* de Dem. Botez.

„In căutarea mea" poetul
Intitulatu-şi-a cornetul...
Dar mie — cetitor — îmi pare
Că-i ...în a *noastră* căutare!

Nicu Ţandără

Clipe vesele

La şcoală. Profesorul:

— Aşa dar, căldura dilată şi frigul comprimă. Domnescule, poţi să-mi dai un exemplu?

— Da, domnule profesor; astă vară mama mea avea 40 ani, iar acum are numai 35...

*

La tribunal. Acuzatul e un croitor.

— Eşti condamnat la 200 lei amendă.

— Bine, domnule judecător; opriţi suma din cele 2000 lei ce-mi mai datoraţi pentru costum.

*

La rendez-vous.

— De ce-ai întârziat, draga mea? Mergea ceasul în urmă?

— Nu el, ci tata...

CRONICA DRAMATICA

de *WRATISLAVIUS*

TEATRUL NAŢIONAL „KARL ŞI ANA"

(DRAMA IN 4 ACTE)

de Leonhardt Frank.

Romanul cu acelaş nume a fost tradus în mai toate ţările din lume şi face parte din mănunchiul de opere scrise după macelul mondial de către „foştii combatanţi" şi care constitue cea mai zguduitoare strigare împotriva războiului. Dacă unii autori (d. ex. *Sheriff, Kessel, Barbusse, Latzko* etc.) au zugrăvit ororile înspăimântătoare ce s'au petrecut în sânul tranşeelor şi pe câmpul de luptă, alţii au descris fie suferinţele îndurate de cei rămaşi acasă, atât în regiunile pustiite cât şi în cele scăpate tefere. Toţi însă—fără excepţie, au ajuns la încheierea, că rezolvarea conflictelor ce se pot ivi între ţări sau naţii, prin uciderea oamenilor între dânşii, constitue nu numai o ruşine morală a omenirei, dar o pagubă imensă chiar pentru aşa zisul învingător. Notaţi, că noi nu vorbim aci de războaiele dezlănţuite de către un grup de potentaţi capitalişti ce râvnesc la bogăţiile solului şi a sub-solului vecinului. Ci înglobând toate manifestările de urgie ale războiului într'un tot pe cât de vast pe atât de ruşinos, ajungem la concluzia indiscutabilă că ori ce om are datoria elementară, nu atât faţă de el însuşi cât faţă de semenii săi, să dezaprobe războiul.

Dar cine se poate încumeta să dele o imagine a tuturor ororilor ce le prilejuesc războaiele?

Ele sunt atât de multe şi atât de diferite.

De aceia scriitorul—romancier sau dramaturg, concentrează şi pune la punct o singură chestiune dar din care iradează toată atmosfera de deprimare şi de jale adâncă semănată de viforniţa războiului.

Ca o pildă strălucită, putem lua chiar lucrarea lui *Leonhardt Frank*, a cărei dramatizare s'a jucat la noi, pentru prima oară Marţi seara.

Războiul mondial a ţinut—cum ştim, peste patru ani. Unii dintre combatanţi au căzut prizonieri (teferi sau răniţi) în mâna duşmanului. Ca atare, dacă nu erau schilozi, deci absolut neîntrebuinţabili la vre-o muncă oarecare (cu aceste resturi de oameni se făcea „schimb de invalizi"...) era exclusă cu desăvârşire o revedere cu cei de acasă atâţia amar de ani. Pe când la bărbaţi (mai ales la cei căsătoriţi deci oameni maturi şi cu continuitate în viaţa sexuală) abstinenţa îndelungată dădea loc la aberaţii şi perversităţi pe care mintea normală nici nu le

(Continuarea în pag II-a)

Galeriile Victoriei din Bucureşti

ANUNŢA INTREAGA SA CLIENTELA DIN MOLDOVA ŞI BASARABIA

că a înfiinţat în

Iaşi—Str. Ştefan cel Mare 8

(fost mag. Setta)

Un mare depozit de **GALOŞI şi ŞOŞONI**

marca mondială **Rezitrust şi Ardal**

RAION SPECIAL PENTRU DETAIL CU PREŢURI DE FABRICA

Un meseriaş se sinucide

din cauza fiscului

Cernăuţi 9.— O impresionantă sinucidere s'a produs în localitate.

Meşterul mecanic Iacob Bergelsohn, preşedintele meseriaşilor din Cernăuţi s'a spânzurat în atelierul său.

El şi-a curmat viaţa deoarece n'avea 15 mii lei să achite fiscului şi astfel s'a văzut în situaţia să i se scoată maşinele din atelier.

Sinuciderea lui Bergelsohn, meseriaş cinstit şi cunoscut în toate cercurile, a impresionat populaţia cernăuţeană.

P. B.

Abonaţi-vă la OPINIA

Se amână execuţiile fiscale

până după Sărbători

Am relatat că în ultimul timp încasările fiscului au fost foarte reduse.

Aceste incasări nu întreg nici jumătate din cifra medie a incasărilor de acum două luni.

Alarmat de această stare de lucruri şi în urma unor dispoziţii sosite dela ministerul de finanţe, d. administrator financiar a convocat la o consfătuire pe toţi şefii de percepţie din oraşul şi judeţul Iaşi.

Aceştia au expus starea de lucruri, arătând că slabele încasări nu se datoresc neglijenţei funcţionarilor fiscali, ci imposibilităţii de plată a contribuabilului.

Atenţia locuitorilor este îndreptată actualmente spre aprovizionarea cu alimente şi lemne pentru iarnă.

*

D. administrator financiar V. Tăutu a hotărât suspendarea până după sărbători a tuturor vânzărilor silite.

Se va trimite contribuabililor o circulară tip, în care se va anunţa că-şi pot achita impozitele în rate.

Acelor contribuabili care nu vor plăti nimic, li se vor sechestra modbilele.

Abia după sărbători, dacă nici până atunci nu-şi vor achita macar o parte din dări se va proceda la scoaterea în vânzare a obiectelor sechestrate.

Lonny

INFORMAŢIUNI

x La Bucureşti s'a ieftenit pînea cu un leu la Kilogram, adecă dela 7 la 6 lei.

Pe cînd aceiaş măsură şi la Iaşi?...

x O conferinţă interesantă va fi cea de azi, Sâmbătă ora 6 p. m. în Aula Universităţii.

D. E. Beau de Loménie va vorbi despre „Caracterele literaturii franceze de astăzi".

Conferinţa este organizată de cercul franco-român „Luteţia".

x *Consiliul de război* a condamnat ieri în lipsă, la 10 ani muncă silnică, pentru trădare, pe lct. N. Botnaraş din reg. 12 artilerie — Sadagura (Bucovina).

Precum am anunţat, ofiţerul condamnat este fugit în Rusia.

x La ziua de 10 Decembrie a. c. va avea loc în Amfiteatrul Facultăţii de Drept, senzaţionalul proces.

„Demeter Bebi — Eibasan"

Desbaterile vor fi conduse de studenţii Burdea Gr, C-tin Viciu şi Popovici Costel, care vor forma Curtea. Ministerul Public va fi reprezentat de studentul Paul Dimitriu.

Apărarea va fi susţinută de studenţii George Chiper, Mihăilă Gh. şi Herescu, la partea civilă: Viorica Lăzărescu, Enache şi Catgera. Studenţii facultăţii juridice sunt invitaţi să asiste.

xx Societatea „Amicii Poloniei" Iaşi roagă pe d-nii membri din Comitet de a lua neapărat parte la Şedinţa de Comitet, în ziua de Luni 11 Decembrie crt., ora 7 p. m.

x În legătură cu afacerea stupefiantelor, a mai fost arestat la Bucureşti doctorul C. Petrescu.

Plotonierii interogaţi la parchetul militar, au fost lăsaţi în libertate.

x Au mai fost proclamaţi senatori de drept d-nii Dr. N. Lupu şi Gr. Iunian.

x Conducătorii legionari av. Gârneaţă, Totu şi Iirim au fost împiedecaţi de poliţie să depue la Bălţi lista candidaţilor „Gărzii de fier".

x Moartea unui rabin.—Aseară la ora 9 a încetat din viaţă marele rabin David Twerschi din Bahuşi, fiul veneratului rabin M. Z. Twerschi din str. Rosetti 11.

Înmormântarea va avea loc mâine d. a.

x În faţa Curţii de apel a venit spre judecare apelul făcut de lucratorul Iosif Rotman din Bălţi.

Acesta a venit la Iaşi şi falsificând un carnet de student, a obţinut mâncare gratuită la cantina studenţească. În plus era acuzat de propagandă comunistă.

Tribunalul l'a condamnat la un an închisoare.

Eri, în apel, Curtea i-a redus pedeapsa la 5 luni şi ţinându-i în seamă prevenţia, a dispus eliberarea lui.

x Comitetul de organizare a balului presei, este convocat pentru mâine dimineaţă la ora 11, la redacţia ziarului „Opinia".

Combaterea anghinei difterice

Măsuri sanitare în şcoli

Am arătat că în urma unei înţelegeri între d. profesor dr. Iliuca şi d. dr. Cădere, medicul şef al municipiului, s'a hotărât cum va decurge campania pentru combaterea anghinei difterice. In ceia ce priveşte şcolile primare, campania a fost hotărâtă pentru după sărbători.

Dar d. dr. Cădere n'a uitat şcolile secundare, unde primejdia boalei e tot atât de mare.

In consecinţă, d. dr. Cădere a avertizat pe medicii şcolilor secundare, că urmează a se face cât de curând o cercetare minuţioasă şi imunizarea celor neatinşi până azi.

D. dr. Cădere va supraveghia însuş această campanie.

DAN

Cronica spectacolelor

9 DECEMBRIE

Teatrul Naţional.—*„Karl şi Ana"* piesă în 4 acte d. Leonhardt Frank.

Cinema Trianon.—*„Scandalul"* cu Franziska Gaal, Paul Hörbiger şi Szoke Szakal; *„Prada bărbaţilor"* cu Miriam Hopkins şi Georges Bankroft.

Sidoli.—*„Regele ţiganilor"* cu José Moyica; *„Noaptea ispitelor"* cu Elissa Landi. Jurnal *Paramount.*

Cinema Phoenix.—*„Spionaj contra spionaj"* cu Albert Bassermann, Hans Albers şi Olga Cecova; *„Cuceritorul"* cu Willy Fritsch şi Dorothea Wieck; Complectare *Melodii de Schubert.*

Cinema Roxy. — *„Război şi pace"* cu Wladimir Sokoloff; *Matchul de box Carnera-Schaaf", Pathe Journal* şi

Bereria Luther.— Localul cel mai agreat. Muzică excelentă. Supeuri speciale dupa spectacol. Preţuri moderate. Barul din salonul de sus deschis zilnic.

x Ancheta dela primărie.—Aseară, s'a înapoiat în localitate d. inspector Ştefănescu, care a făcut ancheta la Municipiu.

Fusese vorba că va veni un al doilea inspnctor. special, financiar;—însă acesta fiind suferind, s'a hotărât revenirea d-lui Ştefănescu.

Să aşteptăm noutăţi pe care d. Ştefănescu ni le-a dat la iveală data trecută.

x Frizerul Const. Oteanu din str. Uzinei 56 a fost reclamat ieri parchetului că ar aţinea calea domnişoarelor, ce trec pe acolo, adresându-le cuvinte ruşinoase. Parchetul a dispus cercetări.

SOSONI VIKING GALOSI

VIKING

Unicul depozit general pentru Iaşi

S. BARAD STR. ŞTEFAN CEL MARE 18

DEPOZITUL FABRICEI DE TRICOTAGE

„MINKA"

DIN STR. ŞTEFAN CEL MARE 41

vis a vis de Mitropolie

SOLDEAZA întregul STOC de TRICOTAGE

cu preţuri de sacrificiu

LA DEPOZITUL

LUPU STANESCU

Strada Pantelimon No. 17

a sosit un mare transport de:

COCS SILEZIAN pentru calorifere şi sobe

ANTRACIT SILEZIAN

BRICHETE special pentru sobe de teracotă

CARBUNI PENTRU FORJE

Vinde cu preţurile cele mai reduse

CEREŢI RENUMITA MARCA

Meteor-Riga galoşi şi şoşoni

CURA cea mai raţională cu unt de peşte

pentru copii şi adulţi e numai acea cu:

Unt de Peşte Iodoferat simplu WERNER

Tonic, depurativ, nutritiv. Recomandat contra anemiei, scrofulozei, gutei, reumatismului etc.

Unt de Peşte Iodoferat cu fosfor WERNER

Special contra rachitismului, limfatismului şi reconfortant pentru copiii şi adulţi slăbiţi de munca intelectuală

Unt de Peşte Iodoferat cu mercur WERNER

Tonic depurativ şi curativ pentru sifilitici.

Pentru complectarea curei şi deplina ei reuşită; luaţi în acelaş timp (înainte de masă VIN TONIC WERNER

Depozit principal:

FARMACIA CONST. I. WERNER, Iaşi 2

Aprobate de Consiliul Sanitar superior şi premiate

Feriţi-vă de contrafaceri. Respingeţi surogatele

A APĂRUT

Minciuna dragostei

satiră de ROD N ASANG

Versuri în stil vechiu, ale unui poet nou nouţ. O satiră ce literatura română n'a mai cunoscut de mult. Unică în felul ei.

10 lei volumul

De vânzare la chioşcuri şi vânzători de ziare.

CEREŢI DELICIOSUL

MUŞTAR CU MUST

LA PRINCIPALELE BACANII ŞI MAGAZINE DE MEZELURI

Dep. general Farmacia WERNER-Iaşi

TRAGE-DUREREA

Antinevralgic neîntrecut

MIGRENE-RĂCELI-GRIPĂ

Cabinet dentar

I. GOLŢMAN

DENTIST

LUCRARI MODERNE

PREŢURI REDUSE

— Piaţa Unirei —

(colţ Cuza Vodă 62)

Intrarea prin boltă lângă Socec

DOCTORUL

OVIDIU CORDESCU

consultă zilnic pentru boli de

Nas, gât şi urechi

de la 4—7 p. m.

în str. Mărzescu No. 16

CRONICA DRAMATICA

de *WRATISLAVIUS*

TEATRUL NAŢIONAL „KARL ŞI ANA"

(DRAMA IN 4 ACTE)

de Leonhardt Frank.

(Continuarea din pag. I-a)

poate imagina, suferinţa femeilor, rămase acasă n'a fost mai puţin cumplită.

Mai ales la acelea, la care reticenţe etice, morale sau chiar simpla frică de boli venerice (sau graviditate!) constituiau un zăgaz, pentru menţinerea căruia îşi jertfeau bruma de sănătate ce le-o lăsau grijile şi spaima continuă în care trăiau. Noi, ceştia pe care războiul mondial ne-a surprins în plină vigoare, noi ştim cu toţii prin câte-am trecut. Dar n'o ştiu aceia care acum 15-20 de ani erau copii şi copilandri. Acestora mai ales, li se adresează scriitorii care zugrăvesc grozăviile în goliciunea lor, ca zguduiţi de aceste orori inerente războiului să le răscolească conştiinţele şi să încolţească gândul îmbunătăţirii oamenilor. Iată de ce consideră d opera unui *Leonhardt Frank, Toller* sau *Latzko*, ca glasul unor propovăduitori ai binelui şi ai păcii, trecem mai uşor peste insuficienţele technice sau formale şi rară a conţinutului. Ideia primează aci.

Drama *„Karl şi Ana"* este extrasă din romanul universal răspândit. Ca atare va prezenta toate cusururile technice ale „extraselor", la care acţiunea une-ori lâncezeşte se văd repetiri de fapte pe care noi spectatorii deja le cunoaştem (din scenele precedente) şi se intercalează detalii de prisos-neexistente în roman.

Aşa că din punct de vedere pur dramatic un „extras" nu va putea fi nici odată la înălţimea operei originale. Dar pe când aceasta din urmă presupune un cititor atent şi dotat cu facultatea de a'şi a imila gândurile autorului, scena cu dinamizmul şi accesoriile ei, cu glasul şi mimica interpreţilor, sugerează şi impun aceste gânduri, simultan, la o mie de inşi deodată.

Conflictul la care dă naştere situaţia creată de ani de despărţire silită (pomenită mai sus) are deci un efect puternic asupra spectatorului.

Pe deoparte gradul de sugestie la care ajunge *Karl.*

Din povestirile lui *Richard* —camaradul său, ei cunoaşte atât de detaliat fizicul şi psihicul *Anei*, soţia acestuia, încât e obsedat numai de gândul de a o poseda.

La un moment dat îl şi întreabă pe Richard: „Ce-ai face tu, când întorcându-ne, Ana şi cu mine... Odată numai..."

Şi când reuseşte să fugă din prizonierat, desigur că drept la Ana se va duce, la femeia pe care totuşi *n'o văzuse nici odată!* Se poate o mai grozavă pervertire a imaginaţiei? Dar Karl are la acţivul său pe lângă suferinţele morale şi atâţia ani de abstinenţă şi izolare...

Cu toată patima ce'l domineză, cu toate detaliile ce povesteşte el, totuşi pe Ana n'o poate convinge, că e Richard al ei. O, nu. Dar apropierea unui bărbat colcâind de patimă, rupe zăgazul şi Ana cedează. Mai ales, că'l ştia mort pe Richard.

Revenirea lui Richard, după câte-va luni de căsnicie a celor doi (Ana e acum însărcinată) face ca drama să ajungă la punctul culminant. O lume întreaga se năruie în sufletul cu imagini păstrate neîntinate atâţia ani. Perechea pleacă şi Richardt rămâne singur în mijlocul unui ţinutrim de iluzii sfărâmate şi nadejdi îngropate pentru totdeauna.

Drama aceasta zguduitoare a găsit un adânc ecou la publicul ce umplea sala Naţionalului. Aceasta datorită şi excelentei interpretari atât a celor trei eroi cât şi a personajelor episodice încadrate.

In actul prim—în lagărul de prizonieri stă pe primul plan *Karl* al d-lui *Călin*, înzestrat cu toată nota de cerebralitate impusă, pentru a putea reda atât de convingător auto-sugestia superlativă. Din această stare quasi hipnotică el nu ese de cât în preziua sosirii lui *Richard*, când conştiinţa ciocnirii inevitabile obligă la o atitudine, Dl. *Călin* rezolvă admirabil această problemă prin câte-va gesturi scurte, saccadate, dar foarte elocvente.

Opus acestuia este tipul lui Richard, minunat prezentat de dl. *Morcovescu.*

In lagăr e mai şters (e doar bolnav, un biet schilod). Dar când ajunge acasă, ai impresia că pieptul viguros şi oţelit e gata să plesnească, atât e de plin de dor şi dragoste pentru Ana lui şi pentru căminul lor. Cu ce nonchalance (aparentă) se aşează să dreagă focul până vine Ana. Şi cu ce stoicizm zguduitor se resemnează, lăsând'o să plece... Richard e una din creaţiile cele mai impresionante ale D-lui *Morcovescu.*

Menţionând silueta brutală a paznicului d-lui *Sava* şi ceі doi prizonieri bonomi resemnaţi, a d-lor *Şubă* şi *Slon*, am terminat cu bărbaţii, (afară de unul despre care vom vorbi mai la vale).

In rolul *Anei* s'a prezentat d-na *Gina Sandri.* Deşi d-sa apare pentru prima oară—în mijlocul artiştilor noştri, noi îi cunoaştem de mai bine de un deceniu activitatea artistică, a acestei distinse concetăţene, fiică a unui reputat dascăl universitar şi vestit apărător al semenilor inculpaţi în faţa justiţiei.

Experienţa scenică dobândită, ajutată de o remarcabilă cultură au dat posibilitate doamnei *Sandry* să interiorizeze cu multă fineţe psihologia *Anei* şi să redeie astfel în dicţie excelentă clocotul sufletesc şi toate gândurile ce-o mistuiau pe sărmana femeie.

Emoţia inerentă debutului s'a şters repede, lăsând loc unui contact remarcabil cu massa spectatoare, care a salutat-o atât pe d-sa cât şi pe admirabilii parteneri cu calde aplauze.

In rolul *Mariei* s'a prezentat, cu multă vioiciune d-na *Davidoglu*, iar într'un rol scurt de tot sora Mariei d-ra *Teodorescu* a avut momente de zguduitoare sinceritate. Plânsul autentic şi strigătul de disperare — ca răspuns la plecarea năvalnică a bărtului ei (când o zăreşte cu un prunc în braţe, ce *nu e al lui*) ne-au dat sentimentul că o dramă grozavă a fost fixată numai prin câte-va cuvinte în mijlocul dramei propriu zise. Pe bărbat l'a jucat dl. *Protopopescu.*

Decorul — atât din actul prim, cât şi al doilea — din actele următoare, cu multă pricepere clădite (perspectiva din fereastră şi gangul) au contribuit la primirea călduroasă ce-a făcut publicul dramei puternice a lui *Leonhart Frank*, teatru de idei, în cea mai frumoasă accepţiune a cuvântului.

W.

x Crema de lăcrămioare Emulsie vegetală cu oleu natural de lăcrămioare e uşor absorbită pe piele dându-i hrana indispensabilă, aderă pudra perfect şi o face invizibilă. Dep Farmacia Dr. D. Beceanu Piaţa Halei Iaşi.

AUR de dinți coperte, inele etc. cumpără și plătește cel mai bine ceasornicăria LEON GOLDENBERG Brătianu No. 80 (vis a vis de str. Mârzescu).

O lămurire a d-lui prof. Rîșcanu

în legătură cu instalarea noilor epitropi ai Spiridoniei

Primim:

Domnule Director

Rog să bine voiți a rectifica în darea de seamă a *„Instalării noilor efori la Spiridonie"* o greșeală de reportaj.

N'am adus nici o critică, fiind-că nu era locul, fostului primar al Iașului. Am spus că la Epitropie se impune construirea urgentă a unui *Hidrofor* ale cărui planuri le-am pregătit și pentru care am făcut toate lucrările de licitație.

Acest dispozitiv va permite prin rezerva de apă imagazinată, ca spitalul și uzina de calorifere să aibă apă în permanență, iar costul lucrărei este de aproximativ 350.000 lei, după cum se vede din lucrările ce le-am predat actualei epitropii.

Am adăogat, că primăria până acum a fost incapabilă de a rezolva chestiunea apei și deci Epitropia trebue să ieă măsuri ca să-și asigure apa în permanență.

Cele mai distinse salutări și mulțumiri,

Dr. Râșcanu

Dispoziții pentru transportul pe C. F. R. al studenților și elevilor

In vederea Sărbătorilor, autoritățile ceferiste au primit dispoziții asupra transportului pe drumul de fer al studenților și elevilor.

Ca întotdeauna, aceștia vor călători cu o reducere de 50 la sută din tarif.

Din Iași s'a cerut la centru de a se trimite carnete pentru studenți și s'a primit răspunsul că din lipsă de carnete, anul acesta studenții vor călători pe baza carnetelor vechi.

Deoarece mulți studenți, mai ales cei din anul I-iu, nu au carnete, s'a cerut din nou direcției generale c. f. r, dispoziții în această privință.

*

Ieri autoritățile ceferiste din localitate, au primit noui instrucțiuni.

Astfel s'a dispus ca: acei studenți sau elevi care nu au carnete de reducere pe calea ferată, vor călători anul acesta pe baza unor certificate eliberate de decanatele facultăților de care depind, sau de directorii școlilor.

Studenții se bucură de reducere pe c. f. r. începând de mâine.

Pentru a preîntîmpina aglomerația în trenuri, direcția generală a dispus să se sporească garniturile trenurilor, atașându-se vagoane după trebuință.

*

Deoarece s'au primit numeroase reclamații din partea călătorilor că n'au timp să cumpere bilete dela casele din gări și din această cauză pierd trenurile, s'a hotărât ca în preajma sărbătorilor casele de bilete din gara Iași să fie deschise toată ziua.

Sălile de așteptare vor fi încălzite; iar restaurantele garilor bine asortate.

Sp.

x A sosit *Untură de Pește din Norvegia proaspătă*, recoltă nouă. La cerere preparăm *Emulsie de Untură de Pește* cu *Glicerofosfate, iod, fer, fosfor* și *Mercur*. Toate cu gust plăcut și ușor la luat

Se recomandă cu succes în tratamentul, *furunculozei, scrofulozei, rachitismului, limfatismului, a slăbiciunei generale, sifilis* ca *depurativ natural neîntrecut.*

Depozit Farmacia Dr. D. Beceanu Piața Halei Iași.

GALLIA

ESTE SINGURA FABRICA FRANCEZA DE

Mătăsuri

din țara

Legăturile pe cari le are

GALLIA cu Parisul și Lyonul, precum și puternica sa organizație, îi permit să fie singura fabrică în măsură să pue la dispoziția clienților săi

Mătăsuri veritabil franceze la prețuri extrem de eftine

Sucursala IAȘI

Str. Cuza Vodă 83

INFORMAȚIUNI

x Cea mai scumpă taxă electorală e la Bălți. Președintele biroului electoral de acolo fixase 30.000 lei de fiecare listă. Canatacații au protestat și taxa a fost scăzută la 16.500 lei.

Taxa la Iași este de 6000 lei, iar la Vaslui 4000 lei;— cela ce dovedește cât de exagerată e taxa la Bălți.

x D. Gheorghe Breviman, vrednic funcționar al epitropiei Sf. Spiridon, a fost înaintat ca șef al serviciului silvic.

x La ministerul de domenii se pregătește înființarea unei direcții a horticulturii.

x Dl. dr. Dabija ne roagă să dezmințim că ar face parte din comitetul ce și l'au format grupul de medici din Iași profesioniști, ce s'au sindicalizat. O scrisoare în sensul acesta a fost trimisă și d-lui Președinte.

D-sa asemenea mulțumește d-lor colegi care l'au propus în lipsă.

x Casierul Anghel Antoniu dela regionala Casei Pădurilor din Galați a fost arestat, în legătură cu furtul anul grop postal de 220.000 lei.

La deschiderea domiciliară, s'a găsit suma de 60.000 lei, dar Antoniu susține că e vorba de economii personale. Cercetările continuă.

x Au introdus acțiuni în contencios contra punerii lor în disponibilitate decătre Camera de Comerț din Iași, d-nii M. Șerbănescu, care ocupase postul de director al Oboarelor și avocat Carol Schreiber, fost în serviciul de contencios al Camerei.

x Dela C. F. R.— Începând de astăzi, automotoarele de pe linia Iași-Bălți, au fost retrase din circulație.

In locul automotoarelor au fost introduse trenurile 713 și 714, cărora li s'a fixat următorul itinerar:

Trenul 713 va pleca din Iași spre Bălți la ora 3. p. m. iar trenul 714 va pleca din Bălți la ora 2.30 p. m.

— Dela 1 Ianuarie se va pune în aplicare un proect al direcției generale c. f. r., prin care se prevede ca funcționarii mișcării, Telegrafiștii și personalul birourilor M. 3 și M. 2, să primească prime după veniturile ce le aduc trenurile pe secțiunile respective.

x Voiajorul fabricii de lenjerie „Victoria" din Tecuci, anume Avram Lertner, a fost reclamat pentru o serie de escrocherii comise la Iași.

Dat în judecată, el a fost condamnat la o lună închisoare.

Voiajorul a făcut apel la Curte.

x *Lista Blocului Cetățenesc.* Din cauză că d. poferor Forțu, în afară de Iași, mai figura încă pe 4 liste, organizația locală a Blocului cetățenesc a depus eri o nouă listă în formația următoare: I. Nisipeanu, profesor, colonel I. Zamfirescu profesor Alex. Alexandrescu, colonel I. Costinescu, inginer Anghel Popescu, căpitan Ianovici, profesor pensionar Gh. Ștefănescu, locotenent Grigorescu.

x Autoritățile judiciare au fost informate că d. N. Humă secretarul comunei Rediul Mitropolie, a fost pus în disponibilitate.

x Adunarea generală a Camerei de muncă, convocată pentru mâne, a fost amânată, urmând a se fixa un nou termen.

x Camera de muncă a fost înștiințată că în locul d-lui Ștefan Damaschin comisar al guvernului pe lângă Camera de Muncă, a fost numit d. Alex. Zippa.

în preziua alegerii de la colegiul medical

Intre profesori și practicieni

Mâine au loc alegerile pentru colegiul medical din localitate.

Pentru cele 5 locuri din colegiu, și au depus candidaturile d-nii prof. univ. dr. Bălteanu, Anghel, Slătineanu, conf. dr. Alexa, dr. Bart, Ganclevici, Blidescu, Ochs, Veiselberg.

Grupul universitar este susținut de întreg corpul medical al spitalelor Sf. Spiridon și profesorii d-ri de la facultatea de medicină.

Se pune însă o problemă: medicii practicieni din oraș nu-s prea mulțumiți ca un colegiu medical să fie compus din medicii profesori, ci ar dori o majoritate din medici practicieni, care cunosc toate nevoile lor.

Din această cauză, d. dr. Gangevici, președintele sindicatului medicilor igieni, are multe șanse.

Stând de vorbă cu un cunoscut medic ce candidează la colegiu, acesta ne declară: —„Nu vom putea admite un colegiu din medici profesori. Noi medicii practicieni avem nevoie de un exponent în colegiu, pentru a susține cauza noastră.

Dacă vor intra în colegiu medici practicieni, primul lucru pentru care vor lupta, va fi întrebuințarea medicilor igieni, la vaccinările antidiferice ce sunt făcute actualmente la serviciul sanitar de către studenți.

„Vremurile de azi sunt critice. Pe lângă cei 150 medici cu cabinet propriu, mai avem în localitate doctori în medicina, fără cabinet, aproape muritori de foame".

Un alt punct de vedere, va fi lupta împotriva asigurărilor sociale care distrug pe medici.

*

Președinte al colegiului medical va fi d. prof. dr. I. Bălteanu.

Doctorii evrei vor susține candidaturile d-lor dr. Ochs și Weiselberg.

Nu sânt însă excluse surprize...

Ly.

TINERI IEȘENI urmăriți pentru excrocherie

Parchetul de Suceava a cerut autorităților locale să pue în urmărire un tânăr și o tânără, originari din Iași, cari au comis excrocherii în acel oraș, prezentându-se ca trimiși din partea unor comercianți ieșeni.

Astfel au încasat bani de la fratele d-nei Elena Pindus din Iași str. Cuza-Vodă, venind ca trimiși din partea acesteia, și cerând totodată găzduire.

După semnalmentele indicate, se crede că ei vor putea fi arestați în curând.

Rep.

Crima de lângă Bârlad

Bârlad 9. — Intr'o hrubă părăsită din marginea comunei Cârja, a fost găsit mort locuitorul Vasile Vrabie, un fruntaș gospodar.

Cadavrul prezintă numeroase lovituri de cuțit.

Din cercetările întreprinse de jandarmi, se crede că autorul asasinatului este D-tru Gădei, care era în serviciul victimei.

Gădei a fugit din Cârja.

Parchetul a dispus să se facă autopsia cadavrului.

Sd.

SINUCIDEREA unui învățător

Chișinău 9. — La spitalul central din localitate și-a pus capăt zilelor învățătorul Ion Nataliuc din com. Cobâlnia, jud. Soroca.

Nefericitul învățător a fost bolnav de lupus. Eri dimineață medicii i-au spus că nu poate fi salvat. Impresionat adânc, Nataliuc s'a retras în camera sa unde și-a tras un foc de revolver în tâmplă, rămânând mort pe loc.

S'a stabilit că revolverul i-a fost adus de o femeie, a cărei identitate n'a putut încă fi stabilită.

Coresp.

Abonați-vă la OPINIA

Adevărata cauză a durerilor de stomac

Alimentele nu trebue să stea mai mult de trei sau patru ore în stomac. Dacă digestia este mai lungă și penibilă și este însoțită de arsuri, acreli, crampe, amețeli, somnolențe, migrene, înseamnă că în majoritatea cazurilor glandele stomacului secretă sucuri gastrice prea acide.

Acest exces de aciditate provoacă fermentația alimentelor și iritația pereților stomacului și de unde jenă și dureri.

Veți face să înceteze instantaneu aceste indispoziții neutralizând excesul acesta de aciditate cu o jumătate linguriță de Magnesia Bisurata luată în puțină apă după mese sau de îndată ce se simte nevoia. Cu Magnesia Bisurata puteți mânca ce doriți fără frică de dureri digestive.

Magnesia Bisurata se găsește la toate farmaciile și drogueriile cu prețul de Le. 75 flaconul mic, sau în format mare economic Lei 110.

x Crema Miraculoasă distruge petele de pe obraz, albește și catifelează pielea, dându-i o finețe deosebită și un parfum delicios. Depozit Farmacia Dr. Rătianu, str. Cuza Vodă 48. Se trimite contra ramburs ori unde s'ar cere.

Nu mai tușiți...

căci KRESIVAL, minunatul remediu, v'a ajutat. Dacă a-ți fi întrebuințat KRESIVAL imediat după contaminarea răcelei, tusea nu s'ar fi desvoltat și a-ți fi fost feriți de un chin.

KRESIVAL, remediu admirabil contra tusei.

KRESIVAL

BAYER

Azi la Cinema ROXY Filmul tuturor națiunilor

Războiul și Pace

— cu —

Wladimir Sokolof și negrul Douglas

și cel mai recent match de box CARNERA - SCHAAF

film de lung metraj în care Schaaf a primit lovitura de moarte. Ultimul Pathe Jurnal și Miky Tut-An-Kamon complectează programul. Intrarea generală 15 lei, plus aviația.

Duminică dimineață același program numai cu 8 lei.

SYLVIA ARON
BERCU AIZMAN

anunță căsătoria lor, în ziua de Marți 12 Decembrie ora 8 seara fix, la Templul Neuschotz, și roagă rudele, prietenii și cunoscuții să ia parte.

Aceasta ține loc de orice altă invitație.

Cercetările în jurul bandei Răileanu

Eri după amiază urmau să fie înaintați parchetului turnătorul ceferist Eftimie Vasiliu și pungașul de buzunare Dumitru Răileanu, care au fost arestați în legătură cu furturile comise în ultimul timp la Iași.

Instrucția preliminară însă n'a putut fi încheiată, deoarece se descopere mereu noui capete de acuzare contra celor arestați.

Astfel d. Teodor Chludea din Șos. Socola la care s'a comis recent un jaf însemnat, s'a prezentat azi la poliție și a recunoscut în Răileanu pe unul dintre clienții care petrecuse în cârciuma păgubașului, în ajunul zilei în care s'a produs furtul.

A urmat o nouă descindere la locuința lui Răileanu, găsindu-se cartușe de vânătoare și o pușcă.

Cercetările mai continuă, urmând a se face noui investigațiuni, deoarece poliția are credința că jefuitorii au la activul lor numeroase lovituri.

Rep.

Stațiunea Meteorologică Agricolă Copou-Iași

Buletin Meteorologic

din 9 Decembrie 1933

Temperatura aerului a 8 ore dimineață — 14, grade

Temperatura minimă absolută în cursul nopței —14,

Temperatura maximă absolută a zilei precedente — 2,5

Presiunea atmosferică la 8 ore dimineață în milimetri 77,3

Prevederi de timp: Presiunea atmosferică a crescut mult; temperatura în scădere însemnată, se va menține senin și timp liniștit.

Șeful Stațiunei, I. ȚIȚU

DOCTOR

D. Brânișteanu

Asistent Universitar

—Medic de Spital—

Boli interne

(Routgen diagnostic)

Consult: 2-5 și după rendez-vous. Str. V. Conta 18

Încă o intervenție a d-lui Vasile Teodoreanu

In cazul dela Liceul Național, d. Vasile Teodoreanu ne trimite o nouă întimpinare, fixând — conform promisiunii — dată când se va duce la școala respectivă. D. Teodoreanu începe astfel:

„Am cetit scrisoarea iscălită de d-nii Petru Bogdan fost primar al Iașului, inginer șef Andriescu-Cale directorul serviciului apelor Moldova, prof. universitar Const. Motaș, ing. inspector Marino dela c. f. r., ing. Cernătescu șeful serviciului tehnic jud. Iași, conferențiar universitar Virgil Ianovici.

Nu voi uita nici odată măgulitoarele cuvinte ale foștilor mei elevi. Le aduc pe această cale cele mai călduroase mulțumiri.

„Desigur e dureros pentru mine să nu pot intra în școala unde dela vrâsta de 14 ani mă duceam cu atâta drag. In cei 44 ani cât am fost profesor la Liceul Național, elevii mei spun că am făcut mult.

Desigur, exagerează. Afirm însă că eu am făcut mai multă cinste liceului decât Manoliu, atât ca profesor cât și ca director. Am ridicat prestigiul școlilor unde am fost".

Și mai departe:

„Toată lumea știe că Manoliu este perfect conștient de actele sale; de ordinele ce dă.

Un director de liceu— execută ordinele, fiind ajutat de corpul profesoral și personalul școalei. El trebuie să fie în frunte în orice împrejurări. Deci rog respectos pe Manoliu să puie el cel dintâi mâna pe mine. Apoi desigur, vor cere profesorii să le facă *cinstea* de a executa ordinul *domniei sale* de a mă da afară din școală.

„Cuvintele de mai sus nu sunt o amenințare; o răzvrătire. Ferească Dumnezeu. Dimpotrivă. Toată viața mea am fost om de ordine. Respect ordinea în stat; mai ales în aceste timpuri.

Dacă portarul liceului îmi spune că nu'mi permite intrarea din cauză că a primit ordin în acest sens,—*mă retrag.*

„Voi veni la liceu în ziua de Marți 12 Dec. ora 11 a. m. Voi intra prin poarta principală; căci aș intra prin portița de dindos cu 2 ore mai înainte, dar mi-e *frică* că-l întâlnesc pe Manoliu".

V. Teodoreanu
pensionar

ATENȚIUNE

Numai 10 zile

Celebrul Prezicător

Ghandi M. I.

STUDIAT IN EGIPT

Face pentru toată omenirea o minune cum nu s'a mai auzit prezicându-vă exact și scăpându-vă de suferințe, boale sufletești. Consult după metoda indiană

TRECUTUL
PREZENTUL
ȘI VIITORUL

La vârsta de 18 ani la începutul studiului a prezis la Chișinău Colonelului Serghiei distrugerea împărăției rusești.

La Viena în 1926 a prezis Regelui Spaniei detronarea.

In 1929 la Curtea Regală din Balcic a indicat cu precizie uimitoare reîntoarcerea Regelui Carol II.

In schimbul marelor evenimente îndeplinite posedă autorizația dela Onor Ministerul de Interne, precum și 24 sigilii dela autoritățile din diferite centre ale Țării.

Timp de un an cât am stat la Galați a fost consultat de cea mai bună societate, având dovezi de realizarea prezicerilor făcute

Singurul prezicător care a indicat personal d-lui M. Schayes din Reni moartea casierului Mirianscky.

Am pus un onorar destul de accesibil spre a putea fi vizitat de cei mai modești oameni. — Notați bine: 10 zile rămân în localitate.

O singură persoană în ședință. Domni dimineața și Doamne după ameaza

Nu primesc persoanele care se ocupă cu farmece.

Str. I. C. Brătianu 61.

Onorar modest

Prin corespondență 100 lei

Vechea broderie POTAȘNIC

din strada Lăpușneanu No. 8

aduce la cunoștința onor. sale clientele că a primit modele noui pentru perdele, cuverturi, etc.

Se primesc comenzi cu *prețuri foarte convenabile.*

Expoziția de Covoare Persane

din strada Lăpușneanu No. 6

rămâne ***deschisă numai*** până ***Sâmbătă 9 Decembrie.***

Fiind înainte de plecare vindem cu ***prețuri foarte avantajoase.***

Cea mai grandioasă realizare FOX-CORPORATION

REGELE ȚIGANILOR

cântat de tenorul mexican

JOSE MOYICA

împreună cu drama captivantă de voluptate și senzualism

NOAPTEA ISPITELOR

cu ELISSA LANDI vor forma marele regal cinematografic

DE ASTAZI LA

Cinema Sidoli

ULTIMA ORĂ

SISTEMUL PARLAMENTAR
SE SUPRIMA ÎN GERMANIA

Berlin 9. Guvernul a întocmit ante-proectul de reformă constituțională, care va fi pus curând în vigoare.

Sistemul parlamentar va fi suprimat în întregime. În locul Reichstagului, se va înființa un Senat compus din 60 membri numiți de șeful statului.

Actualele state federale vor fi înlocuite prin 13 provincii care vor avea câte un guvernator și un Senat local, fără drept de legiferare.

Se va păstra numai autonomia provincială a Prusiei Orientale.

Operațiile de sterilizare în Germania
Ce prevede legea specială

După cum am anunțat, în Germania, la 1 Ianuarie 1934, intră în vigoare legea care prevede sterilizarea anumitor persoane, în scopul de a se împiedica transmiterea ereditară a anumitor boale care ar putea compromite viitorul națiunii.

Legea nu se aplică numai la idiotia congenitală, ci și pentru boalele mintale ereditare, pentru cazurile grave de alcoolism și pentru infirmitățile corporale de o gravitate indiscutabilă și care ar putea fi transmise ereditar.

Tribunalele speciale, create anume pentru aplicarea acestei legi, vor examina cu atenție fiecare caz în parte.

Persoanele despre care tribunalul special va hotărâ că trebuiesc să fie sterilizate, vor avea drept de apel în fața unui tribunal superior al sterilizării.

Se precizează dealtfel că sterilizarea este obținută printr'o mică intervenție chirurgicală, simplă și nedureroasă intervenție care nu lovește întru nimic funcțiunile biologice ale individului.

Explozie de dinamită
cu efect oribil

București 9.— La mina de cărbuni „Lignitul" dela Schitul Goleşti, s'a produs un accident.

Paznicul Iosif Cornea, în etate de 45 ani, inspectând magazia de cărbuni, a observat un cartuș de dinamită înfipt într'un bulgăr. A voit să procedeze la scoaterea cartușului; însă în clipa când i-a atins, s'a produs o explozie violentă.

Nefericitul paznic a fost rupt în bucăți: capul a sărit la 40 metri depărtare, trupul s'a agățat într'un copac, iar mâinele încă n'au fost găsite.

Magazia e sfărâmată, iar un zid din apropiere s'a prăbușit.

Falsificatori de monedă

București 9.— Un negustor din piața Bibescu Vodă a înștiințat poliția că un client i-a prezintat câteva monede de 100 lei, falsificate.

Individul—un anume Ion Bugnaru—a fost imediat arestat. După indicațiile lui, s'a făcut o descindere în str. Roșca 13 unde au fost găsiți indivizii Roman și Carol Kovaci.

Acolo se afla un întreg atelier pentru falsificat monedă.

S'au găsit și monede false a 100 lei, în valoare de un milion lei.

Cercetările continuă.

S'a prelungit termenul
de preschimbare a bancnotelor de 1000 lei

București 9.— Banca Națională a constatat că, până acum, s'a adus la schimb abea jumătate din vechea emisiune a bancnotelor de 1000 lei.

In consecință, termenul de preschimbare a acestor bancnote s'a prelungit până la 31 Ianuarie 1934.

Audiențe importante la Palat
Examinarea situației politice

București 9.—Ieri s'au produs o serie de audiențe la Palat, care formează obiectul unor vii comentarii în cercurile politice.

Dimineață, Suveranul a lucrat cu d. Victor Antonescu ministrul justiției și cu d. I. Inculeț ministrul de interne.

Apoi a fost primit d. Titulescu care a și fost reținut la dejun.

După amiază, Regele a avut o lungă convorbire cu d. I. G. Duca. La un moment dat a fost chemat și d. Titulescu.

Se afirmă că s'a discutat despre apropiata întâlnire Titulescu-Beneș la Kosice și atitudinea României față de intenția Italiei de a se modifica statutul Ligii Națiunilor.

S'au examinat și rapoartele trimise din Paris de d Dinu Brătianu.

In acelaș timp, însă, s'a cercetat și situația internă, în legătură cu ordinea publică.

ARTISTA ALICE COCEA
în afară de pericol

București 9.— Din Paris se anunță că starea sănătății artistei Alice Cocea este satisfăcătoare.

Temperatura a scăzut și medicii au constatat că nu-i nevoe a i se amputa degetul.

Artista e în afară de primejdie și se speră că, în câteva zile, se va însănătoși deplin.

Un pact de neagresiune
între Franța și Germania

Londra 9. — Guvernul britanic a hotărât să propue Franței și Germaniei încheerea unui pact de neagresiune.

Și totodată să se renunțe la controlul înarmărilor germane.

Această hotărâre a produs surpriză generală.

*

Paris 9.—Ziarele anunță că guvernul francez a hotărât să răspundă vizitelor ce i s'au făcut în ultimul timp. Astfel, d. Paul Boncour va face vizite la Praga, Varșovia, Moscova, București și Belgrad,—discutând cu guvernele respective despre situația europeană.

Vizita d-lui Boncour se va produce probabil în Februar 1934.

„Vaidiștii" vor fi excluși
din partidul naț.-țărănesc?

Cluj 9.—Toți fruntașii „vaidiști" au fost îndepărtați de pe listele de candidați. Se pare însă că neînțelegerea nu se va opri aici.

Sânt indicii că „maniștii" vor obliga pe „vaidiști" să tragă ultimele consecințe, adică să demisioneze din partid. Sau dacă demisiile nu se vor produce, să se procedeze la unele excluderi.

Intrebat de ziariști în această privință, d. Em. Hațiegan fost ministru, a răspuns:—„Vrem s'o vedem și pe asta!".

Salariile și pensiile
pe luna Decembrie

Azi dimineață au sosit la administrația financiară acreditivele pentru plata salariilor pe Noembrie a funcționarilor publici ce depind de ministerele de interne, domenii și muncă. Azi după amiază acreditivele vor fi încasate la Banca Națională.

D. administrator financiar V. Tătu a primit o adresă din partea ministerului de finanțe, în care se arată acreditivele pentru plata salariilor funcționarilor publici pe luna Decembrie, vor sosi săptămâna viitoare, așa încât până în cel mai târziu 16 Decembrie, aceste salarii vor fi achitate.

Cât privește pensiile pe *Decembrie*, acreditivele respective vor sosi până la 14 Decembrie.

„Toate pensiile și salariile pe luna Decembrie, ne declară d. administrator V. Tătu,— vor fi achitate până în ziua de 20 Decembrie".

Rep.

Pregătirile
de la Belgrad

Belgrad 9. — Mâne sosesc la Belgrad Suveranii bulgari.

Autoritățile au făcut pregătiri extraordinare. Primăria a lansat un apel către cetățeni, invitându-i să pavoazeze casele cu drapele bulgare și jugoslave.

Pregătirea bugetului viitor

București 9.—La ministerul de Finanțe s'au și început lucrările pentru pregătirea bugetului general pe anul viitor.

D. Victor Slăvescu a cerut tuturor departamentelor să înainteze copii după statele de plată.

Știri polițienești

Altă spargere la o prăvălie
în Tg. Cucului

In cursul nopții, hoți rămași necunoscuți s'au introdus prin distrugerea obloanelor, în prăvălia d-lui Moritz Glasberg din str. Rufeni 10, furând diferite mărfuri de bacănie în valoare de 8000 lei și suma de 6000 lei în numerar.

Poliția face cercetări.

Furturi. — D. Ion Moraru din Șos. Nicolina 52 a reclamat poliției că lucrătoarea Valeria Crais de la fabrica „Țesătura", care a stat la dânsul în gazdă a dispărut, însușindu-și lucruri de ale proprietarului.

— Maria Fermencu din Bul. Ferdinand 15, după ce a petrecut cu locuitorul I. Vasiliu din Prigoneni, i-a sustras portofelul cu suma de o mie lei.

— Un furt de obiecte casnice s'a comis la d. Leib Glasberg din str. Nicolina.

— Este cercetat I. Chelaru din Șos. Națională 130, învinuit de furt.

Ce nu face omul pentru o pâine.—In apropierea stației Nicolina, manevrantul cefelerist Gh. Cojocaru a surprins eri pe numitul Constantin Lucescu pe când stătea pitit sub un vagon al unui tren de marfă. Aproplindu-se de dânsul ceferistul a constatat că Lucescu, tocmai tăiase cureaua unui dinam dela vagon cu scopul de a o vinde, iar cu banii să-și cumpere mâncare. Nenorocitul om a fost înaintat spre cercetare la biuroul judiciar.

Furt.. politic.— Adversari politici ai guvernului au furat firma sectorului liberal din str. Smârdan 5.

Rep.

CONCERTUL
Lucia Burada

Intr'un strălucit succes s'a prefăcut audiția de violină absolvită aseară — în sala Teatrului Național, de către mult talentata artistă d-ra *Lucia Burada*.

Intr'un număr apropiat vom reveni mai pe larg atât asupra artei d-rei *Burada*, a contribuției maestrului *Ciolan* la succes cât și asupra lucrărilor alese ce compuneau programul audiției.

W.

Informațiuni

x E vorba ca Luni dimineață să sosească în localitate A. S. R. Prințul Nicolae.

Scopul vizitei nu se cunoaște încă.

x Asociația Proprietarilor Ipotecați convoacă pe toți membrii, la sediul din *Strada Săulescu No.* 1, în ziua de Duminică 10 Decembrie ora 3 p. m. pentru a li se face comunicări importante.

x Automobilul No. 501 Iași, condus de șoferul V. Holejan, s'a ciocnit în str. Carol cu tramvaiul 18 Copou și cu o trăsură de piață, avariind ambele vehicule.

Biroul circulației face cercetări.

x Lista iuniunistă la Iași. — Partidul radical-țărănesc al d-lor Stere și Iunian, a dispus eri listă la Iași.

Candidează d-nii prof. Traian Gheorghiu, Gh. Loghin agricultor, ing. C. Constandachi, El. Braun f. comercial, N. Agapi muncitor, C. Paraschivescu avocat, T. Ciapă plugar și dr. Alex Radu.

Semnul electoral este un cerc tăiat de două linii.

SE ADUC ACUZAȚII DELICATE
fostei administrații municipale
— Continuarea anchetei la primărie —

Ministerul de interne fiind sesizat de noui capete de învinuire aduse fostei adm-ii municipale,—și cum d. inspector g-ral Eugen Ștefănescu este reținut cu verificaea unor gestiuni în Ardeal,—a fost delegat să facă cercetări în continuare, tot d. inspector g-ral Al. N. Ștefănescu care a făcut și primul raport.

Am putut afla,—deși cercetările se fac în secret,—că de data aceasta anchetatorul este în posesia unui stoc de date exacte cu un caracter delicat.

Pare a se fi dat de urma unor angajări de lucrări, precum și cheltuieli făcute,— nu numai cu nerespectarea formelor legale, dar chiar cu o confuzie a banului public.

Ni s'a precizat că multe capitole bugetare, dela 1 milion lei în sus, au fost cheltuite vertiginos în ultimile luni de guvernare național-țărănistă.

*

D. inspector g-ral Al. N. Ștefănescu a cerut,—în conducerea investigațiilor, ca toți șefii de servicii să-i prezinte dosarele respective și referate pe a lor răspundere, de modul cum s'au săvârșit lucrările din punct de vedere ad-tiv.

Cercetările vor continua până mâine Duminecă, după-amează. „Lacunele" în discuție, privesc: capitolele exproprierilor și cumpărăturilor de teren; asigurarea imobilelor; acontarea ordonanțelor de plată la bănci unde erau în consiliu însăși consilieri comunali; cumpărarea terenului pentru cartierul Petru Bogdan; actele de portofoliu în casa percepției comunei, etc.

*

Marți va veni în anchetă d-l inspector g-ral ad-tiv Eugen N. Ștefănescu.

p. grancea

INFORMAȚIUNI

x Gustați un păhărel cu vin de Cotnari, de o bunătate rară, la Frații Pogor.

x Se știe că s'a hotărât reducerea amenzilor la impozitul pe cifra de afaceri la brutării.

Brutarii vor trebui să facă cereri individuale.

In viitor impunerea la cifra de afaceri se va face direct la moară, pe făină, scutind pe brutari de a mai ține registru de facturi.

x Amânare. — Mâine 10 Decembrie crt. urma să se facă deschiderea oficială a Sanatorului de Tuberculoși „Vila Greerul" din Comuna Bucium. Cum însă d. Secretar General al Ministerului Sănătății, nu poate să ia parte, solemnitatea se amână pentru o dată ulterioară.

x Magazinul *MOCA* acordă prima de consumație la cafea, tuturor clienților.

x Câte un început de incendiu s'a declarat eri la casele Braunstein din str. Săulescu, la d-na Abramovici din str. Potcoavei 7 și la d. G. Catz din str. Anastasie Panu 40.

x Eri seara a avut loc sub președinția d-lui M. Bădărău, ședința comitetului de direcție a secto rului guvernamental din str. Ștefan cel Mare.

S'a ales un comitet de conducere compus din d-nii Al. Olsanschi, H. Herșcovici și Isidore Margulies. Pentru serviciul contenciosului a fost coaptat d. av. Canner.

Mâine va avea loc în acest sector o mare întrunire a invalizelor și veteranilor din război.

ORA
Un nou parlament în Italia

Roma 9. — A fost convocat pentru o scurtă sesiune parlamentul italian, a cărui activitate fusese suspendată odată cu introducerea dictaturei.

Parlamentul va vota budgetul și apoi va fi dizolvat.

In Aprilie 1934 se vor face noui alegeri parlamentare. Se va proceda la modificarea Constituției în senzul fascizării statului, așa încât un consiliu corporatist fascist să ție loc de parlament.

Se dizolvă „Garda de fier"?

București 9.—Ziarul „Credința" scrie că decretul pentru dizolvarea „Gărzii de fier" a fost întocmit. Nu se știe însă dacă a fost semnat.

Acelaș ziar susține că decretul ar urma să apară după expirarea termenului de candidaturi, pentru ca „Garda de fier" să nu poată pune lista subt altă denumire.

*

— La Siguranța generală a avut loc o consfătuire în vederea menținerii ordinei pentru ziua de mâne (sărbătoarea Studenților).

Totodată d. Victor Iamandi a avut o întrevedere cu d. V. Antonescu ministrul justiției.

E vorba de a se pune în aplicare un proect de lege cu măsuri foarte drastice contra dezordinelor,— proect care a fost elaborat de guvernul Iorga, dar care până în prezent n'a fost promulgată.

Diversul Mary Pickford-Douglas Fairbanks

Los Angeles 9.— Cunoscuta actriță de cinema Mary Pickford a introdus acțiune de divors contra soțului ei Douglas Fairbanks, motivele fiind: „cruzime și indiferență".

Cazul a provocat mare senzație, cu atât mai mult cu cât menajul Pickford—Fairbanks trecea drept o căsnicie ideală.

Dizolvarea consiliului
comunal din Dorohoi

Dorohoi 9.—Astăzi dimineață s'a dizolvat consiliul comunal și s'a instalat comisia interimară compusă din d-nii H. Barjan, președinte, vice-președinți domnii avocați Jean Chises și M. Rotarescu, iar membrii d-nii Gr. Racovitza, H. Moscovici, Fr. Lipovici, Gh. Dobjanski, P. Popescu, N. Cărăbuș, E. Suhareanu, D. Isac și M. Abraham.

Sandy

Pentru sărbători, toată lumea învață
VALS VECHIU, cu 100 lei
sau toate dansurile moderne, eftin și garantat la
STUDIO DE DANS
STR. ȘTEFAN CEL MARE 29
Inscrieri zilnic 2—11 la Studio

Lei 275 Pijamale de finet costum complect — — LA **Eduard**

Rezolvarea problemei rasului
Prin lama și aparatul de ras STAR
fabricațiune americană, pus în vânzare la drogherii și cuțitării cu *lei 30* preț de propagandă, aparatul cu lama garantată pentru 15 rasuri.
Cereți numai STAR ultima perfecțiune.
Dep. en-gros MARGULIES, Smârdan 4 București.

Informațiuni
x Cu bani puțini, puteți cumpăra lucruri multe și bune, a Fr. Pogor care sunt cei mai asortați, cu toate bunătățile de sezon.
x Dl. V. Lăzărescu, proprietarul întreprinderei Cartea Românească face un apel călduros solicitând onoratului public concursul, pentru care păstrează cele mai curate sentimente de recunoștință.

DOCTOR
SOLO SCHREIFEL
BOLI INTERNE, PIELE, VENERICE, SIFILIS
Raze Ultraviolete, Diathermie, Analize de sânge
Consultații și tratamente zilnic între 8-11 și 2-9 seara
Strada Anastasie Panu 70 (vis-a-vis de Palatul Ad-tiv

Ingrijiți-vă ochii purtându-ochelari
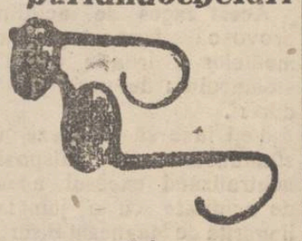
—dela—
Optica ARGUS
LĂPUȘNEANU 43
vis-a-vis de Hotel Palace
Incercați spre convingere

Mâne dimineață
3 REPREZENTAȚII 3
la Cinema ROXY
numai cu LEI 8 intrarea generală pentru fiecare reprezentație
RAZBOI ȘI PACE
Matchul de box al campionatului lumei
Carnera--Schaaf

Formidabilul film
SPIONAJ
CONTRA
SPIONAJ
cu
Albert Bassermann
Hans Albers
Olga Tschekowa
și Walter Rilla
al doilea film
CUCERITORUL
cu WILLY FRITSCH
DOROTHEA WIEK
și ROSE BRESONY
va reprezenta de astăzi la
Cinema „PHOENIX"

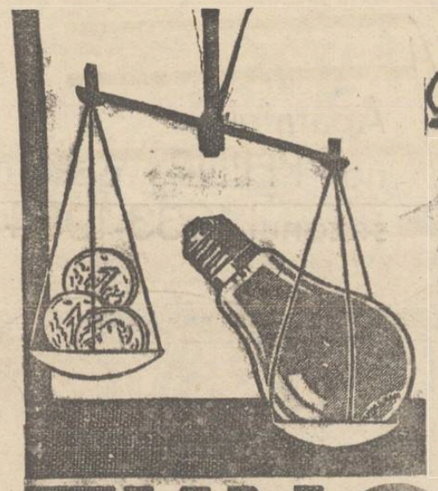

Cumpărați
bine și nu eftin!

Important la iluminat este intensitatea luminoasă și costul curentului, nu prețul becului. Becurile așazise eftine, se dovedesc în uz cele mai scumpe, ele consumă mult curent dând lumină puțină. Aveți iluminat economic, prin becul puternic și renumit

TUNGSRAM

15 ani dela unirea Ardealului

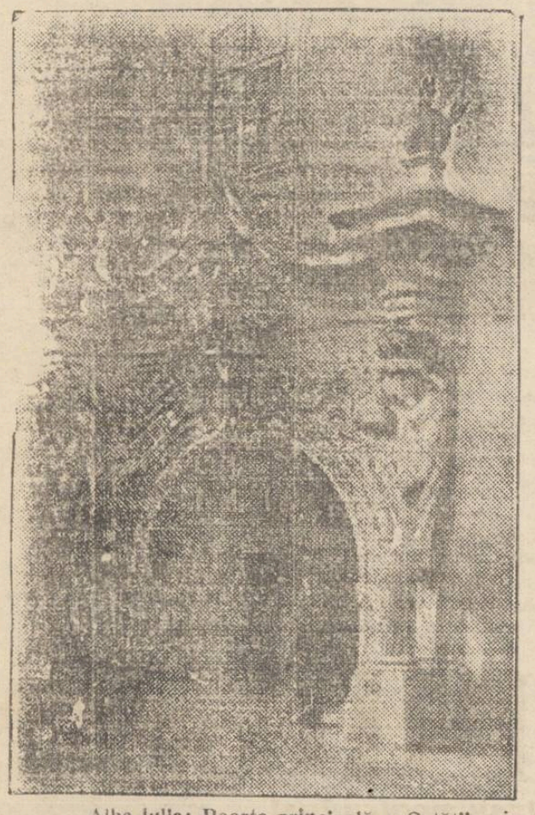

Alba-Iulia: Poarta principală a Cetății

Vedere din Alba-Iulia

Romanul unei ere noi

Fedor Gladkow: „Pământ Nou", roman (Editura „Adevărul")

„Pământ Nou", romanul ou-poscutului scriitor rus Fedor Gladkow, a apărut în traducere românească, datorită d-lui Victor Ambrozie.

Autorul, prin cele unsprepece caete ale tinerei conducătoare de grădini de copii, Galia, poposită în comuna Pământ Nou, ne descrie cu măestrie, viața sbuciumată a comunarzilor.

Tineretul de ambele sexe din Rusia Sovietică, își clădește o lume nouă, unde oamenii trăesc și se conduc după legi cu totul noi.

In această lume, vechile obiceiuri fanatice ale țăranilor, sunt ignorate complect; tinerele vlăstare luptă pentru a reda lumei un popor liber și fără deosebire de rang. Egalitatea claselor și a raselor, este idealul comunarzilor, precum și înlăturarea autocrației, care supunea poporul la sclavie și tortură.

Talentul scriitorului se relevă mai ales, în descrierea și prezentarea eroilor acestui roman.

Vietrov conducătorul Comunei și al întregei organizații, ne este înfățișat, cu acel elan care trece peste nenumărate piedici ivite în calea sa.

Așezămintele pentru copii, la cari conducătoarea Galia Ivanova nu precupețește munca, înfloresc prin curățenia și confortul, atât de necesar copiilor, aduși de mamele lor, spre creștere în comun.

O reprezentantă a vechii lumi ne înfățișează autorul, în Vietrova, soția conducătorului Comunei, care în îndărătnicia ei, se dedă la diferite manopere, spre a opri avântul soțului.

Începuturile acestei lumi, după cum ne relevă autorul, au avut de înlăturat obstacole mari. Foametea a fost cel mai grozav flagel. Ea a fost urmată de molime de tot felul. Apoi a venit o secetă grozavă, ce nimicise toată speranța în ziua de mâine.

Dar tractoarele au desfundat pământul, spre a-l transforma într'un imens ogor comun.

„Pământ Nou" este romanul de sbucium și muncă a unor generații, care speră într'o eră nouă.

NOMOLOS

Contra durerilor hemoroidale supozitoarele „Anusol-GOEDECKE" au întotdeauna un efect minunat de bine făcător. De mai bine de 30 ani „Anusol-ul" este recomandat de numeroși medici din toate țările și nenumărate sunt cazurile în cari acest remediu a salvat pacienții desnădăjduiți.

Supozitoarele „Anusol" aduc imediat ușurare atât de dorită și înlătură foarte curând durerile hemoroidale deseori îngrozitoare. Intrebuințarea este simplă, curată, nu este costisitoare și nu întrerupe dela ocupația zilnică. A se cere la farmacii textual Supozitoare Anusol-Goedecke", în cutie originală roșie plombată de fabrică.

x Durerea de bătături te enervează și te indispune, Remediul îl găsiți în preparatul „ANTICALUS" soluție și pomadă care alină durerile și desființează bătăturile.

Depozit Farmacia Dr. Gătianu str. Cuza Vodă No. 48. Marca Depusă.

x Pomada Balsano, dă cele mai bune rezultate tratamentul eczemelor și afecțiunilor cronice ale pielei.

In ambalaj original se găsește numai la Farmacia Dr. D. Beceanu, Piața Halei

TRINACO

Pentru toamnă și iarnă, „TRINACO" aduce calitățile cele mai potrivite.

Cereți noul nostru ciorap de Cotton-Lână-Special. Cel mai superior în privința calității și a culoarei. Cele mai bune la spălat.

Un azil pentru preoții și călugării bătrâni la mînăstirea Slatina (Baia)

INIȚIATIVA MITROPOLITULUI MOLDOVEI

In vizitele pe care le-a făcut I. P. S. S. Mitropolitul Pimen la mânăstirile din eparhia noastră, a constatat că foarte mulți călugări bătrâni, sunt lăsați la voia întâmplării, fără a li se da îngrijirea necesară.

Un azil

Pentru a înlesni un trai mai omenesc acestor bătrâni Mitropolitul Pimen a luat inițiativa lăudabilă a înființării unui azil pentru călugări, la M-rea Slatina.

Fiindcă la mânăstirea Slatina (Jud. Baia), după cum se știe, a fost instalat până anul trecut un spital, care acum s'a mutat, s'a hotărât ca în sălile rămase neocupate să se înființeze acest azil, în care să fie aduși și instalați oți călugării bătrâni.

Se va înființa și un serviciu medical.

Cheltuelile le vor suporta stareții mânăstirilor, trimițând subvenții.

Azilul va lua ființă până la primăvară.

Mitropolitul Moldovei a dispus ca toți stareții mânăstirilor să trimită tablouri de numele călugărilor bătrâni.

Și pentru preoți

Inaltul prelat a mai hotărât ca la mânăstirea Slatina să se înființeze aparte și un azil pentru preoții de mir.

Această hotărâre s'a luat, deoarece mulți preoți de mir ajunși la vrâstă înaintată, sunt o grea sarcină pentru familiile lor.

Inițiativa I. P. S. S. Mitropolit Pimen merită a fi relevată.

Gr. Spiru

Comunicările Românilor

la congresul internațional de lingvistică dela Roma

La Roma a avut loc, sub președinția de onoare a d-lui Mussolini, al 3-lea congres internațional de lingvistică, la care au participat peste 200 învățați străini, reprezentând peste 30 de state din Europa, Asia, Africa și America. Au fost prezintate și discutate 70 comunicări.

Dintre Români au luat parte d-nii profesori Claudiu Iosipescu, Dimitrie Găzdaru și Sever Pop. In discursul oficial, d. ministru Ercole a relevat că „doi congresiști străini, ambii români, bine cunoscuți în Italia, prezintă comunicările lor în limba italiană.

D. Claudiu Iosipescu, conferențiar la Universitatea din Roma, a vorbit despre „Elementele italiene în limba română", iar D. Dimitrie Găzdaru, conferențiar la Universitatea din Iași, „Asupra unei consecințe cu cartacter de lege fonetică a proclisiei și a enclisei".

Au luat parte numeroși învățați cari se ocupă cu filologia română, ca d-nii Mario Roques de la Sorbona, d. Sandfeld din Holte (Danemarca), d. L. Spitzer din Colonia, d. Rollis din Tubingen, d. J. Boutière din Dijon, d. Tagliavini din Budapesta, d. Bartoli din Turin, d. Migliorini din Roma, d. Maleski din Cracovia, etc. Congresiștii au fost primiți de Papa, iar câte un delegat din fiecare țară — dintre Români d. prof. Găzdaru — de către d. Mussolini.

Activitatea societății studenților în Farmacie

Joi a avut loc în amfiteatrul facultății de medicină în fața unui auditoriu select, compus din profesori și studenți, prima ședătoare a studenților în Farmacie.

Primul la cuvântul Dl. *Ichim*, președintele societății, care într'o frumoasă cuvântare, arată importanța și rolul societății și face un istoric al ei.

Inființată în 1920, sub președinția d-lui Zaharia Suțu, societatea activează timp de trei ani. Societatea își întrerupe activitatea în 1923, în urma unor evenimente politice. Se reînființează în 1930, sub sugestia distinsului prof. dl. Ionescu — Matiu. Societatea, spune mai departe conferențiarul, prin idealul ei științific, urmărește o complectare a cunoștiințelor. Complectare ce nu se poate face, decât prin conferințe științifice și lecturi. Expune apoi programul societății, încheind cu dorința ca actuala societate să fie caracterizată printr'o continuă prosperitate.

Ia apoi cuvântul dl. prof. *Ionescu — Matiu*, care arată importanța acestor ședători, care îndrumează pe studenți în ceiace privește tratarea și expunerea unei chestiuni.

Vorbește apoi d-na *Feder Giosanu*, tratând despre „dozagiul biologic al scilei, al carotenului și al hormonilor paratiroideni".

Ultimul ia cuvântul d. prof. *Trotean* care laudă societatea studenților în Farmacie și încheie, dorind ca societatea să fie un model pentru toate grupările medico-farmaceutice din întreaga țară.

D. prof. Troteanu este ales membru de onoare al societății.

Nu putem încheia aceste rânduri, fără a releva meritul d lui prof. Ionescu-Matiu, din a cărui inițiativă se țin aceste ședători.

L.

„Operația este inevitabilă, boala este prea avansată".... declară medicul

Și totuși operația de hemoroizi poate fi evitată dacă

CONSTIPAȚIA

este combătută la prima ei manifestare. Un flacon cu pilule Artin nu trebuie să lipsească din casa Dv. La cea mai ușoară manifestare de nefuncționare normală a intestinelor, luați Artin, laxativul care își face efectul pe nesimțite, fără crampe, fără grețuri.

PREȚURILE: LEI 20.— 33.— 88.—

ARTIN

accelerează evacuarea din intestine fără a provoca iritația țesuturilor

Numai o lună! ...deci profitați

Pentru obținerea unui **Cadou SOUPLEX**

1 cremă sau săpun de ras, valoare Lei 25.

cumpărați dela furnizorul Dv.

10 lame SOUPLEX PLATINE cu lei 100 sau
10 „ SOUPLEX VERZI „ „ 75

Observați marca înregistrată, care garantează calitatea

SOUPLEX

Fabrica: Morecambe-Lancs-Anglia

Voiajuri spre Palestina cu prețuri reduse

Turiștii cari vor pleca în grupuri spre Palestina pot beneficia de prețuri reduse, cu vapoarele Serviciului Maritim Român (S. M. R.) se face și formalitățile necesare pentru pașapoarte, vize, etc.

PLECARILE APROPIATE

Vaporul „Dacia" cu plecare din Constanța 4 Decembrie
Vaporul „Dobrogea" plecare din Constanța 8 Decembrie
Vaporul „Dacia" cu plecare din Constanța 18 Decembrie

Informațiuui și prospecte

Serviciul Maritim Român s. m. r.

Agenție de plasare a biletelor
Iași str. Lăpușneanu No. 37

Bilete internaționale și vize de pașapoarte

DOCTOR
A. DASCAL
BOLI INTERNE, VENERICE, SIFILIS, DIATERMIE
Consultații și tratamente între 7 jum.—10 a. m. și 2—9 seara
Iași str. Cuza Vodă 42
(vis-a-vis de Camera de Comerț)
In aceiaș casă cu
D-na F. Friedman-Dascăl
Destistă. Cons. 10-12 și 3-7

TUSA RACELI la PIEPT GÂT PLĂMÂNI

Vindecă STOP
TABLETE ORI SIROP

...reți în ...maciile din ...la

Vânătoarea regală

Regel Carol și voevodul Mihai, în mijlocul invitaților, la vânătoarea de la Casa Verde (Timișoara).

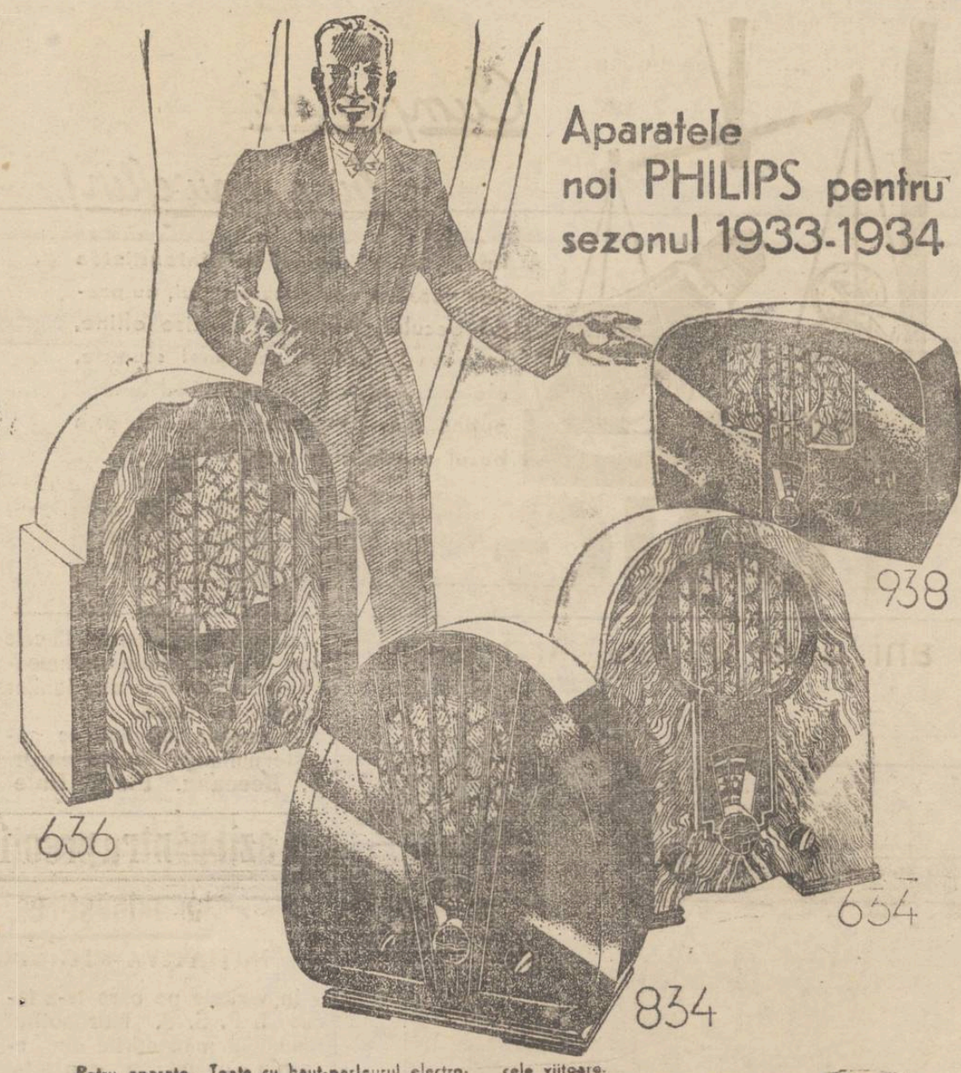

Patru aparate. Toate cu haut-parleurul electrodinamic montat în interior. Trei dintre aceste feluri de aparate sunt construite după principiul „Super-Inductance". Al patrulea este un receptor foarte convenabil construit pentru toate lungimile de undă dela 16—2000 m.

Pentru al treilea sezon ieșiți aparate „Super-Inductance" și totuși PHILIPS este singurul până în prezent care construește „Super-Inductance", acest principiu nou în construcțiunea aparatelor de radio, care este cel mai potrivit atât pentru condițiunile actuale de recepțiune cât și pentru cele viitoare.

Aparatele 834, 634 și 636 reprezintă perfecționarea impecabilă a principiului „Super-Inductance". În consecință aceste aparate sunt cele mai economice existente până acum. Ele oferă calitatea superioară în schimbul unor prețuri foarte convenabile.

Receptorul 938 recepționează toate lungimile de undă și complectează seria nouă a aparatelor PHILIPS. Cu acest aparat se poate recepționa în afară de posturile europene și posturile pe unde scurte ale celorlalte continente.

„Super-Inductance" PHILIPS

Reprezentantul exclusiv pentru Iași
SOCOMON ROSENBLUM str. Ștefan cel Mare 54
DEPOZIT PERMANENT LA
AUTO-RADIO-MERCUR
IAȘI, — STR. LAPUȘNEANU 18

Probleme de actualitate

STATELE NU SE POT IZOLA

E nevoie de o cât mai intensă cooperare între națiuni

O carte interesantă: „Solidaritatea Internațională"
de d-ra Aurelia Blumenfeld-Balin

De curând a apărut cartea *„Solidaritatea internațională"* de d-ra *Aurelia Blumenfeld-Balin*, doctor în drept,—cu o prefață de d. Aristide N. Basilescu.

E o lucrare extrem de interesantă, cu adevăruri pe care chiar ultimele manifestări în politica europeană vin să le confirme. Căci nimănui nu i-au scăpat relatările din presă, privitoare la tratativele directe din ultimul timp dintre Franța și Germania. Însuși Hitler, care a desfășurat steagul menit să nesocotească legile de solidaritate și dependență ce guvernează națiunile între ele, trebuește să revină, chiar contra voinței sale și astfel întrevederea ce a avut-o de curând cu ambasadorul francez. François Poncet, poate fi cu drept cuvânt considerată ca începutul unei ere noi.

Statele nu se pot izola

D-ra Aurelia Blumenfeld-Balin, în studiul său *„Solidaritatea Internațională"*, se ocupă pe larg și bine documentat de această atât de importantă și în ultimul timp mult discutata problemă, căreia nu i se poate sustrage nici o națiune de pe pământ, căci solidaritatea internațională nu este un simplu deziderat bazat pe sentimente înalte și idealuri altruiste, ci este o realitate care se impune cu de la sine putere.

Interdependența dintre națiuni, rezultat al celor mai complexe legături economice financiare, politice, juridice, etc. dintre state, exclude posibilitatea unei țări de a trăi în afara societății celorlalte state și de a nesocoti interesele colective și obligațiunile reciproce.

Nerespectarea acestor principii de solidaritate are drept consecință directă și imediată fenomene grave de dezorganizare, sărăcire generală, distrugeri și desechilibrare a societății omenești.

Și autoarea subliniază că ceeace se impune în domeniul internațional, este în primul rând o recunoaștere cât mai clară a acestei solidarități dintre popoare, o încurajare cât mai conștientă și cât mai eficace a cooperării dintre națiuni, o coordonare cât mai rațională a activităților naționale în vederea realizării binelui obștesc; iar în al doilea rând evitarea absolută a unor noui călcări a acestor principii fundamentale de solidaritate internațională, călcări ce ne-ar duce spre o ruină definitivă".

Cooperare internațională

După definiția ideei de solidaritate, o serie de capitole de un interes actual tratează despre solidaritatea *de fapt* în domeniul internațional, bazată pe interdependența economică, politică și culturală, evoluția economiei mondiale, influența urmărilor războiului asupra acestei solidarități, pentru ca partea întâia a acestei solidarități, pentru ca partea întâia a acestei lucrări să se încheie cu un capitol închinat problemei europene, cu indicări de soluții privind reorganizarea viitoare a continentului nostru, spre a-și relua rolul de conducător și îndrumător în mijlocul vieței internaționale.

Salvarea din actuala depresiune economică, autoarea o vede într'o cooperare internațională conștientă și sincera și într'o bine chibzuită echilibrare a aparatului de producțiune.

Capitolele următoare se ocupă de realizările practice ale solidarității internaționale în domeniul politic, administrativ, financiar și juridic (Acordurile dela Haga, arbitrajul internațional, Curtea internațională de justiție dela Haga), ca să se încheie cu aplicațiunile practice ale acestei solidarități în domeniul economic, în materie sanitară, umanitară și socială și în alte domenii științifice și culturale.

Principalele instituțiuni internaționale: uniunea postală, uniunile monetare, organizațiunile internaționale a mijloacelor de comunicații, etc. toate sunt mărturia realizărilor practice în acest domeniu.

Conferința dezarmării deschisă la 2 Februarie 1932 la Geneva sub președinția d-lui A. Henderson, conferința de la Lausanne din 16 Iunie 1932, conferința mondială economică și monetară care s'a ținut la Londra cu începere dela 12 Iunie 1933, pactul celor patru puteri, Mica Înțelegere și pactele de neagresiune, evidențiază toate, deasemeni, eforturile ce se fac de a se ajunge la o ameliorare a nenorocitei stări de lucruri de astăzi, prin cercetare și soluționare în comun, pe plan internațional, a relelor ce ne distrug.

Și din concluziuni, printre altele, notăm: „Națiunile nu pot lua măsuri egoiste care să lovească în interesele vitale ale altor națiuni, fără ca ele însile să nu sufere consecințele acestui mod de a proceda.

„Lipsește înființarea cât mai clară și mai profundă în sufletele a conceptiei că națiunile risfirate pe suprafața pământului constitue un ansamblu organic complect, trăind într'o strânsă interdependență și fiind legate între ele printr'o pronunțată comunitate de interese.

Numai o epocă de pace și sinceră cooperare, numai o respectare cât mai atentă a principiilor de solidaritate internațională, numai punerea la contribuție și utilizarea cât mai bună a puterilor și a aviațiilor tuturora, vor permite realizarea marilor progrese la care omenirea poate aspira, grație ultimelor cuceriri ale minții omenești".

O lucrare valoroasă

Desigur că nu în cadrul unui articol de ziar se poate face recenzia meritată unei lucrări ca aceea de care ne ocupăm. Rostul acestor rânduri nu este de cât să atragă în mod sumar atențiunea cititorul intelectual — nu numai al persoanelor de specialitate—asupra interesului pe care îl prezintă cartea D-rei Blumenfeld-Balin, prin chestiunile de vie actualitate, pe care le tratează, cu numeroase date statistice și bogat material documentar, cu o competință de cărturar harnic,— rezultat al unei munci serioase prin bibliotecile din țară și străinătate,— și într'o formă literară care o face deosebit de atrăgătoare, pentru orice cetitor pe care îl interesează problemele sociale ce frământă astăzi omenirea.

Și dacă ținem seama de faptul că D-ra Dr. Aurelia Blumenfeld-Balin este originară din Iași, și că prin volumul său arătat, d-sa s'a înregimentat în rândul elementelor distinse, care prin muncă serioasă cinstesc orașul nostru, cu atât mai mult ne simțim datori să recomandăm tuturor, în modul cel mai călduros, această valoroasă lucrare, admirabilă sinteză a evenimentelor petrecute în vastul domeniu al economiei și vieții internaționale, evenimente, care datorită unei perfecte înțelegeri, ne sunt înfățișate într'o nouă lumină, puternică și atrăgătoare.

SOLO CLECNER

Drama de la Tg-Neamț

Sublocotenentul **V. Sebastian,** *originar din Iași.*

Precum am anunțat, el s'a sinucis la Tg-Neamț.

UNDE vor VOTA IEȘENII

la alegerea pentru Senat

Președintele biroului electoral ieșan d. Alfred Wincler a terminat repartizarea alegătorilor pe secții de votare, pentru alegerile senatoriale, cari vor avea loc în ziua de 22 Decemvrie.

Alegătorii din circumscripția jud. I Ocol votează la școala primară „Principesa Maria" din str. Sărărie; circ. II-a: dela 1—2200 la școala „V. Adamache" din strada Elena Doamna; iar dela 2200—4179 la școala „Gh. Asachi"; circ. I Mixt: dela 1—2800 la „Principele Ferdinand" din str. Sf. Lazăr; de la 2800—3902 la școala „V. Conta" din Nicolina. Ceilalți alegători din această circumscripție votează la primăria comunei Copou.

Vor mai funcționa secțiuni de votare în comunele Bucium, Costulenî, Tg. Frumos, Cotnari Belcești, P. Iloaei, Dumești, Țiganași, Bivolari, Șipote și Voinești, la școalele și primăriile respective.

În prezent biroul electoral lucrează la repartizarea alegătorilor pentru alegerile profesionale.

Rep.

EPIGRAME

In provincie automatele sunt rare. Ieșenii, la apariția ...apocaliptică a d-lui L... nedumeriți se întrebau:

Poartă monoclu! (...e un semn)
La Corso merge regulat,
Se ține par' c'ar fi de lemn...
N'o fi cumva automat?

*

Revistei literare „Alfa"

Voi sunteți tineri și nu mergeți
Cu cei „inițiați" în pas.
Deaceia ei-s la „Omega
Iar voi la ...Alfa ați rămas!

C. D. P.

Activitatea nouei societăți sportive „Fulgerul"

Mișcarea sportivă din Iași progresează. Un grup de tineri entuziaști, iubitori de sport, au înființat o nouă societate sportivă-culturală, denumită „Fulgerul".

Echipa de foot-ball a acestei societăți a luat parte toamna aceasta la campionate.

Săptămâna trecută a avut loc adunarea generală, când a fost ales primul comitet, sub președinția d-lui avocat Em. Sturm.

Comitetul a hotărât să extindă activitatea societății pe toate tărâmurile sportive. Echipele de gimnastică au început să se formeze și să lucreze regulat. S'a format și o echipa de sporturi de iarnă. Deocamdată, sportul în care excelează e ping-pongul, societatea având în sânul ei pe campionii Iașilor.

S'a hotărât organizarea de match-uri săptămânale în fiecare Duminecă, când poate concura oricine. Pentru Crăciun se va organiza campionatul Iașilor.

Comitetul societății a hotărât organizarea câtorva conferinți culturale publice, cari își vor da concursul personalități de seamă.

DOCTOR
I. SCHWARTZMAN
Fost asistent al clinicei din Paris
Boli interne și de copii
Specializat în boli de inimă plămâni și rinichi.
Diagnosticul afecțiunilor de inimă cu aparatul-Electrocardiograf.
Tratamentul tuberculozei-pulmonare cu pneumothorax artificial.
Tratament radical pentru varice, eczeme și ulcer varicos
Consultă zilnic între 11-1 și 4-7 d.a
Strada Căpitan Păun 10. Telefon 11

CERIȚI PRETUTINDENI RENUMITELE
CONSERVE STELA
din legumele cele mai alese
Conservele cele mai bune
De vânzare la toate magazinele de coloniale și consum
Depozit general: IANCU FROIM IAȘI
Centrala: St. Ștefan cel Mare 35
Sucursala: Str. Anastasie Panu 42

PURTAȚI

ȘOȘONII și GALOȘII
1924 B.I.R.Co RIGA
MODELELE CELE MAI MODERNE
RIGA QUADRAT
Depozitul fabricei strada Ștefan cel Mare 5

Abonați-vă la ziarul „OPINIA"

ANUL XXX No. 7994

ABONAMENTE
Lei 600 . . . . pe un an
„ 300 . . . . „ 6 luni
„ 150 . . . . „ 3 „

BIROURILE TIPOGRAFICE
IAȘI. - STR. LAPUȘNEANU 37

2 (doi) lei exemplarul

OPINIA

ZIAR POLITIC COTIDIAN

MARȚI 12 DECEMBRIE 1933

PREMII GRATUITE

BON No. 19

OPINIA

DI. C. STERE

nu se mai ocupă cu politica

ci se devotează literaturii

și pregătește un nou roman

D. profesor C. Stere care a fost recent la Chișinău a făcut următoarele declarațiuni interesante reprezentanților presei basarabene:

— *„In zadar ați încerca să-mi stoarceți declarațiuni*

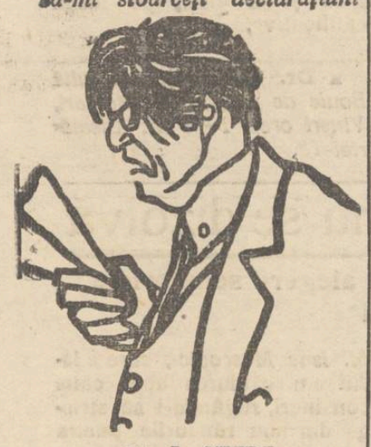

Dl. C. STERE

politice—a spus d. Stere. Nu mă mai îndeletnicesc cu această meserie. Candidez la Chișinău, Soroca, Bălți și Ismail numai pentrucă am fost insistent rugat de prietenii mei.

„Prefer să mă devotez integral ocupațiilor mele literare. In curând va apare al cincilea volum din „Vanta Răutu".

„Mai sper să pot scrie două volume ale unui roman nou. Evident, dacă voi mai trăi un an, doi.

Și în cazul acesta se va repeta păținia marelui satiric rus, Scedrin. Un autor anonim i-a trimis lui Scedrin partea întâia a romanului său. Scedrin a publicat romanul, care i-a părut o capo d'operă. Deși partea a doua era mult mai slabă, iar partea a treia și a patra pur și simplu infecte, Scedrin le-a publicat totuși. Autorul însă mai anunță și un al cincilea volum. Și atunci Scedrin a adăugat la sfârșitul volumului patru, următoarea frază:

— „Eroii romanului au încetat subit din viață. Deasemenea și autorul!".

Coresp.

Acordarea premiului Nobel

Scriitorul rus *Ivan Bunin* (în clișeu) a venit la Stockholm și a primit premiul Nobel pentru literatură, în sumă de 5 și jum. milioane lei.

PETRECERILE ORIGINALE din AMERICA

La introducerea băuturilor alcoolice—In localuri de noapte—Concursuri și rămășaguri—Aspecte interesante

Ziarele americane continuă a furniza amănunte deosebit de interesante în legătură cu înlăturarea prohibiției în Statele-Unite. In ziua cea s'au organizat în toată țara niște petreceri extraordinare, cum numai cei din patria dolarilor știu să facă. Iată câteva din aspectele mai sugestive ale acestui eveniment:

Prohibiția în... sicriu

In Broadway, cartierul cel mai artistic din New-York s'au adunat în seara respectivă aproape 50.000 oameni. Erau laolaltă tineri și bătrâni, aristocrați și proletari. Pe la ora zece, într'unul din cele mai elegante localuri din cartier, a fost adusă o păpușă, care reprezenta prohibiția. Acest manechin era legat la gură, având deasupra o bandă pe care era scris: „Băutura strict oprită".

Păpușa a fost pusă într'un sicriu și purtată astfel pe străzi. S'a format un lung cortegiu, cu lumânări aprinse, exact ca la o înmormântare, într'o piață mai retrasă, păpușa a fost spânzurată de un stâlp și apoi i s'a dat foc. Cenușa a fost împrăștiată în toate direcțiile. Era acesta semnul că s'a terminat prohibiția!

După această solemnitate „funebră", au avut loc în Broadway chefuri monstre, cum nu s'au mai înregistrat de decenii la New-York.

Concursuri și pariuri

In toate orașele din Statele-Unite s'au organizat numeroase pariuri și concursuri originale. Iată câteva:

La Detroit s'a instituit un premiu pentru acea persoană care va reuși să consume câte un pahar din toate cele 362 feluri de băuturi alcoolice aduse în America. Au candidat la acest concurs câteva sute de bărbați și femei, dar după 20-30 pahare cei mai mulți au renunțat. Puținii care s'au ambiționat și au continuat, au ajuns într'un hal grozav de beție. Un matelot a izbutit să consume 74 pahare de diverse băuturi, realizând astfel recordul în materie. El a căpătat un sfert din premiul promis.

La Chicago s'a angajat un alt concurs, pentru premierea aceluia ce bea mai repede. Acest premiu a fost câștigat de un tânăr, în etate de 28 ani, care a băut cinci pahare cu vin, în jumătate de minută.

Se mai precizează că în ziua înlăturării prohibiției s'au pus peste un milion rămășaguri la care s'au pontat aproape 100 mii dolari, adecă 13 milioane lei.

Deocamdată furia bachică se mai menține. Deaceia pentru lunile Decembre și Ianuar negustorii americani au comandat cinci milioane litri de vinuri și licheuri din străinătate. Probabil însă că pasiunea va trece repede, având în vedere că în genere fructul e dorit, atâta timp cât este interzis!...

PROBLEME IN DISCUȚIE

SALARIZARILE ȘI MAGISTRATURA

In legătură cu o serie de articole publicate în ziarele locale de către D. profesor Mihail Carp în chestiunea salarizării corpului didactic secundar în comparație cu acea a magistraților și ofițerilor și în interesul dreptății și obiectivității cu care are a fi privită această chestiune, avem de făcut următoarele obiecțiuni în ce privește magistratura:

Este adevărat că profesorii secundari au salarii prea mici față de studiile ce posedă, de examenele numeroase ce dau, de poziția lor socială, dar mai cu seamă față de trebuințele vieții unor oameni de condițiunea lor. O ameliorare a situațiunei materiale a acestei categorii de funcționari ai statului se impune și de sigur acesta este și unul din scopurile Sindicatului pentru care luptă cu atâta râvnă și pricepere distinsul profesor ieșan.

Regretăm însă de a nu fi de părerea D-lui profesor M. Carp în ce privește comparația ce d-sa o face între munca și salarizarea profesorilor secundari cu acea a magistraților.

In adevăr studiile unui magistrat nu se mărginesc, cum s'ar crede, numai la acele făcute la Facultatea Juridică. Lasă că și cursurile de drept nu se mai fac azi *a vol d'oiseau* ca acum 15—20 ani în urmă. Examenele nu se mai trec cu ușurință și un student nu-și poate lua doctoratul, cerut ca o condițiie esențială a admisibilității în magistratură, de cât după cel puțin 5—6 ani de muncă stăruitoare.

Odată intrat în Corp, Dumnezeu știe după cât sbucium și după câte stăruințe, tânărul magistrat este nevoit a studia mereu. Pe lângă cerințele serviciului său de supleant, substitut sau ajutor de judecător, magistratul este nevoit a învăța mereu, de oarece în cursul primului an de funcțiune are a-și da examenul de capacitate iar în caz de nereușită este îndepărtat din magistratură potrivit dispozițiunilor drastice a legei de organizare judecătorească.

Reușit la examen, urmează să-și facă stagiul în grad de patru ani pentru a putea fi înaintat judecător, dacă bine înțeles are noroc și „sfinți la Ierusalim". In caz contrariu, poate foarte bine să vegeteze și zece ani în același grad.

Funcțiunea de magistrat e un sacerdoțiu. Magistratul trebue să aibă cultură profesională și generală, simț psihologic și de dreptate și un temperament de calm desevârșit. In mâinele lui sunt date, după cum se știe, nu numai averea, ci și onoarea și viața cetățenilor.

E o părere greșită că la noi procesele se judecă repede și soluțiunile se dau pripit. Faptul că legea indică justițiabililor anumite căi de atac, nu-i ușurează pe magistrați, ci, din potrivă, controlul instanțelor superioare este de natură a-i inspira mai multă grijă, deci un studiu mai amănunțit al afacerilor, al textelor de lege precum și a doctrinei și jurisprudenții cu care trebue să fie mereu la zi.

Magistratul lucrează cu o răbdare și tact supraomenești șapte ore pe zi, deci 49 ore pe săptămână, — nu 15 ore de clasă pe săptămână ca profesorii secundari. Apoi el este nevoit să muncească, istovindu-și sănătatea, aproape în fiecare seară, acasă, la redactarea hotărârilor mai importante ce a pronunțat — și acest supliment de muncă nu i se ține în seamă și nu i se plătește.

Cât privește salarizarea magistraților, nu e de loc de invidiat. Un președinte de tribunal, după 12—15 ani de magistratură, nu are un onorar mai mare de nouă mii lei lunar. Postul de Consilier de Curte de Apel — nu mai vorbesc de Casație — nu'l pot ajunge de cât foarte puțini la sfârșitul carierei lor.

Mai e și un alt impediment destul de însemnat. Legea de organizare judecătorească interzice magistratului să ocupe nu numai o altă funcțiune la stat, ci și la orice instituție particulară precum și ori ce serviciu salariat.

El nu poate face comerț, nici chiar pe numele soției ori altei persoane interpuse, nu poate face parte din Consiliile de administrație ale diverselor Bănci sau instituții, nici chiar la acele de binefacere. Nu poate ocupa nici funcțiuni sau demnități elective—lucruri ce sunt permise membrilor corpului didactic secundar.

Profesorii secundari, însă, pe lângă leafa lor la Stat, pot ocupa catedre la școli particulare, pot da lecțiuni, pot figura în Comisiuni de bacalaureat, de examene particulare etc. toate remunerate, deci au la îndemână multe mijloace de ameliorare a situației lor materiale; încât comparația ce se face de d-l profesor M. Carp între magistratură și corpul didactic secundar este, socotim și din acest punct de privire, eronată.

Terminând, ținem să facem observațiunea că în general, în ultimul timp întreaga clasă funcționărească este destul de năpăstuită sub toate raporturile și că numai unirea tuturor categoriilor de slujbași într'un Bloc unic și puternic ar fi în măsura de a impune îmbunătățirea soartei lor.

D. Demetrescu

DIN TOATA LUMEA

De la ce vârstă e permis fumatul. — Un caz nostim s'a înregistrat la clubul fumătorilor din Paris. Un copil de 13 ani a înaintat o cerere prin care solicită să fie înscris în grupare, doarece e un fumător pasionat.

Bine înțeles, această cerere, având în vedere vârsta solicitantului, a provocat oarecare discuție. Pentru a se lua o hotărâre, a fost convocat comitetul de conducere a clubului care a stabilit următoarele.

Fumatul este permis începând dela etatea de 16 ani pentru băeți și dela 18 ani pentru fete. Tinerii, care cunosc patima țigărilor înainte de aceste limite de vârstă, nu pot primi titlul de fumători, întrucât ar fi neserios. In consecință, cererea băeatului de 13 ani a fost respinsă.

Probabil însă că el va continua să fumeze — neoficial — ca și mulți alții de aceiaș vârstă și cu aceiaș pasiune!...

*

Când bunica se mărită la 88 ani! — Bătrâna Edwiga Somen din Haaven (Olanda), în etate de 88 ani, s'a măritat zilele trecute cu un funcționar de 52 ani. Acesta a acceptat căsătoria, deoarece femeia e destul de bogată.

Bătrâna e mamă a cinci fete și bunică a 21 nepoți. Toată familia s'a opus la acest mariaj și nimeni n'a luat parte la nuntă. Locuitorii, deasemenea, erau atât de indignați de căsătoria făcută, încât „tânăra pereche", cu mare greutate, a putut găsi martorii necesari la oficierea cununiei.

Bătrâna a rezistat însă tuturor împotrivirilor și s'a măritat cu alesul inimii. E o dovadă că și la 88 ani dragostea învinge!..

*

Barometrul sonor. — Un inginer din Berlin a inventat un barometru sonor. Aparatul conține în interior o placă mică de gramofon, pe care mișcă se acul indicator. In fiecare dimineață, barometrul trebuie învârtit, ca un ceasornic.

Acul e îndrumat de variațiile din atmosferă și astfel se plimbă pe placă. La fiecare ceas, barometrul anunță clar și puternic, cum va fi timpul: „Ger uscat", „înourat și ninsoare" sau „Ceață și umezeală", etc.

Barometrul sonor te pune astfel mereu la curent cu schimbările timpului.

*

Când sânt oamenii mai veseli? — Un ziar vienez a întreprins o anchetă, cu întrebarea „Când sânt oamenii mai veseli?" Iată rezultatul:

In cursul anului, oamenii sânt mai veseli deobiceiu în luna Mai, deoarece această lună are în genere cea mai plăcută climă aproape în toată Europa. In cursul săptămânii, veselia se manifestă mai ales Duminecă, întrucât e ziua de rapaos. In cursul zilei, buna dispoziție se remarcă deobiceiu între orele 8 și 12 seara, după terminarea lucrului, când publicul se distrează în localuri și la spectacole.

Din păcate însă, astăzi, în aceste vremuri vitrege, au rămas peste tot prea puțini oameni într'adevăr veseli!...

Racheta stratosferei

invenția unui inginer rus

După cum se anunță din Moscova, un inginer rus a reușit să inventeze o rachetă specială, care va permite să se exploreze stratosfera în mod amănunțit și fără nici un pericol. Racheta este făcută din metal și are forma unei granate lungărețe. Ea este pusă în mișcare de un motor cu benzină, care poate furniza o viteză de peste o sută kilometri pe oră.

Racheta va fi prevăzută cu diferite aparate științifice, care vor putea lucra în mod automat. Aceste aparate vor înregistra datele mai importante dela diverse înălțimi. Inventatorul afirmă că racheta va putea ajunge până la 30.000 și chiar la 35.000 metri înălțime. La limita fixată dinainte, racheta se va opri în stratosferă și apoi va coborî încet, cu ajutorul unei parașute.

In curând se vor face mai multe experiențe cu această rachetă stratosferică și se speră că se vor obține rezultate interesante.

Centura de castitate

O licitație interesantă în Austria

La Salzburg (Austria) a avut loc zilele trecute o licitație interesantă. Un anume Erichson, colecționar de obiecte vechi, a scos în vânzare o centură de castitate.

La aceactă licitație au asistat aproape zece mii de oameni, care au venit din curiozitate să vadă centura. Negustorul, dându-și seama că poate face o afacere, a pus o mică taxă pentru persoanele cari doriau să privească interesantul obiect. Astfel a strâns câteva sute de shillingi.

După ce s'a împrăștiat mulțimea curioșilor, s'a ținut licitația. Centura de castitate a fost cumpărată de către un italian, care a oferit suma de cinci mii lirete, adecă peste 40.000 lei.

Se precizează că e cel mai mare preț acordat vreodată pentru o asemenea centură.

Al 13-lea rallye

automobilistic

Al 13-lea rallye automobilistic va începe în ziua de 20 Ianuar viitor, când concurenții vor porni din mai multe puncte ale Europei, îndreptându-se spre Monte-Carlo, pe țărmul Mediteranei.

Unul din punctele de plecare este și Bucureștiul; iar a doua zi (21 Ianuar 1934) concurenții vor trece prin Iași, de unde-și vor continua drumul spre Polonia.

Sosirea la Monte-Carlo e fixată pe ziua de 24 Ianuar, între orele 8—16.

Viteza mijlocie este de 40 Km. pe ceas; iar în ultimii 1000 Km. viteza trebue să fie de cel puțin 50 Km pe ceas

Actualități politice

PREA MULTE LISTE

A trecut termenul de depunere a candidaturelor pentru Cameră. Și se observă, și de data aceasta, că listele sânt prea numeroase, Câte 12 și chiar 15 de județ!

Alegătorul ceva mai simplu, se încurcă în atâtea tipărituri și semne electorale. Iar alegătorul mai puțin simplu, se zăpăcește printre programe și partide.

Deaceia trag foarte mult în cumpănă alte mijloace decât convingerea luminată și credința într'un scop obștesc.

Se vădește odată mai mult necesitatea modificării sistemului electoral. Să se renunțe la scrutinul de listă, pentru a se pune capăt tiraniei și mezatului de club. Deasemenea să se renunțe la circumscripții electorale prea mari, pentru a se putea face normal și cinstit propaganda cetățenească; pentru a se putea manifesta și voința orașelor; pentru a se evita covârșirea voinței unei regiuni de către altă regiune.

In acest chip, s'ar putea promova valorile reale și s'ar ameliora starea actuală de profundă zăpăceală electorală.

Sperăm că parlamentul viitor va înfăptui reforma electorală.

X.

Păreri și Observații

DOCTORUL ROUX

Savantul și omul de caracter

de PETRU GR. VASILIU

Moartea profesorului Roux este pentru Franța o pierdere ireparabilă, căci doctorul Roux era în adevăr o glorie a științei, un cercetător și practician cu renume mondial. Cu prilejul morții doctorului Roux ziarele de pretutindeni s'au ocupat în articole speciale de intensa activitate ce a desfășurat-o acest învățat, care, ca și Pasteur, și-a pus toată știința și priceperea sa în serviciul omenirii, mergând până la devotamentul și sacrificiile unui adevărat savant, apostol al științei.

De aceia, nu vreau să insist aici asupra cercetărilor științifice ale profesorului Roux, nici asupra dreptului de recunoștință ce și-a câștigat ca binefăcător al omenirii.

In această privință, descoperirea serului anti-difteric a însemnat o mare cucerire medicală în lupta ce o duce omul împotriva boalelor, care-i amenință și-i primejduiesc viața.

Țin să redau însă și să comentez unele aspecte din viața doctorului Roux, nerelevate încă în gazetele noastre, întâmplări și împrejurări trăite, datorită cărora medicul francez apare în adevărata sa lumină de savant și om de caracter.

Cercetător format la școala metodei și a puterii de muncă a lui Pasteur, doctorul Roux, grație însușirilor sale prețioase și muncii titanice ce o depunea ca practician, ajunge în scurt timp director al Institutului Pasteur.

In această funcțiune, prin modul conduitei sale și zelul ce-l desfășoară în cercetările ori experimentările de laborator, reușește să se impună tuturor subalternilor sau colaboratorilor săi. Rezultatele pozitive ale studiilor sale îi sporesc prestigiul și fac ca profesorul Roux să fie admirat de colegi, prieteni sau dușmani.

Dar mai presus de aceste rezultate cu succes răsunător, caracterul său nobil, firea lui idealistă, modestia pe care și-o arăta în toate ocaziile, au contribuit foarte mult la popularitatea și proeminența figurei sale printre savanții contimporani ai Franței.

Doctorul Roux a fost un exemplu de adevărat savant, în persoana căruia omul de știință se îmbina în perfect acord cu omul de caracter.

Fiindcă, orice s'ar spune, factorul acesta etic, caracterul, este tocmai ceeace lipsește multor savanți și oameni de știință pozitivă din zilele noastre.

In calitate de director al Institutului Pasteur, doctorul Roux primia în 1926, frumosul salar de două zeci de mii franci anual, sumă după care s'ar da în vânt universitarii și academicienii noștri.

Din acest salar anual, profesorul francez restituia însă Institutului mai mult de jumătate din retribuția sa. Așa, bunăoară, în anul 1925 a restituit suma de 16.000 franci, mulțumindu-se pentru modestul său trai cu patru mii franci pe an.

Bineînțeles, sacrificiul acesta s'a făcut pentru Institutul susținut de stat, dar privit de Roux ca toată gloria lui.

(Continuarea în pag II-a)

Cetiți

ULTIMA ORA

Abonați-vă la ziarul „Opinia"

Distribuţia

Furnizor al Curţii Regale

industria de petrol a rezolvat şi problema combustibilului solid fabricând:

Brichete din cocs de păcură

combustibilul ideal în gospodărie pentru sobe de tuci (Godin), sobe de teracotă, maşini de gătit, etc.

combustibil practic şi economic pentru alimentarea caloriferilor.

în formă de ouă, duritate mare, nu se sparge în timpul manipulării, neproducând praf şi murdărie.

combustiune complectă, fără reziduri şi cenuşă.

puterea calorică: peste 8500 calorii/kdr.

pentru comenzi a se adresa la depozitul sôcietăţii Distribuţia Petroleului din Iaşi şoseaua Naţională no. 22

Distribuţia de Petrol
din Iaşi, şoseaua Naţională 2

PARINŢI,

Păziţi-vă copiii contra epidemiilor

Faţă de cazurile de **Scarlatină, Pojar, Defterie** şi chiar **Paralizie Infantilă** precum şi multe alte boli ce se propagă prin microbii din aer, se impune o mai deaproape supraveghere a dv. şi a copiilor dv. apărându-vă de invazia acestor microbi, ce pătrund prin nas şi gură.

Acest fapt a fost preconizat şi de d. *Prof. Dr. I. Minea* de la Cluj în conferinţa d-sale, când a spus că ori care individ este dator să se apere de bolile microbiene, întrebuinţând un desinfectant oarecare, de ex.: **Oleul Preventiv Werner** şi **gargara Phenoxil** (vorbind despre encefalita letargică).

Deci pentru o apărare mai folositoare, se va întrebuinţa **Oleul Preventiv**, din care picuraţi 1—2 picături. Iar ca gargară preventivă **Phenoxil**; din acesta se toarnă 4—5 picături la 100 grame de apă, amestecând apoi cu limguriţa, să se facă gargară de 4—5 ori pe zi; ori se vor badijona copiii în gât cu **Soluţia Milne**, (recomandată de direcţia Spitalului de Izolare din Iaşi).

Cu modul acesta vă veţi apăra Dv. şi copiii Dvs. de orice boli microbiene.

Urmând prescripţiile de mai sus, se poate spune că primejdia îmbolnăvirii, este ca şi înlăturată.

Const. I. Werner
farmacist, Iaşi

Voiajuri de plăcere şi de afaceri
individuale sau în grupuri
Rezervare de locuri în trenurile internaţionale
Legături cu vapoare, avioane etc. pentru toate centrele lumii se efectuiază prompt şi la preţuri convenabile de către
„HAPAG"
Soc. Anon. Rom.
Facem toate vizele de paşapoarte şi orice formalităţi necesare voiajului.
Pentru orice informaţiuni şi prospecte adresaţi-vă
Biroului de voiaj şi Turism
din
Iaşi, Str. Lăpuşneanu No. 37.

Dacă, junghiu răceli, ia

Testa

Vechea broderie POTAŞNIC
din strada Lăpuşneanu No. 8
aduce la cunoştinţa onor. sale clientele că a primit modele noui pentru perdele, cuverturi, etc.
primesc comenzi cu *preţuri foarte convenabile.*

Ministerul Muncei Sănătăţei şi Ocrotirilor Sociale
Epitropia Generală a Casei Spitalelor şi Ospiciilor Sf. Spiridon din Iaşi
Serviciul Technic
B. 6 | 2 b XII 1933

PUBLICAŢIE

Se aduce la cunoştinţă celor interesaţi că în ziua de 16 Ianuarie a. c. ora 11 a. m. se va ţine în localul Epitropiei Sfântu Spiridon din Iaşi strada I. C. Brătianu Nr. 144 licitaţie publică cu oferte închise, pentru concesionarea furnizării şi instalării unui hydrofor la Spitalul Central prevăzut cu toate aparatele electrice de măsuri şi protecţie. Furniturile vor fi construite în cele mai cunoscute şi renumite Case de acest gen.

Manopera şi furniturile se vor face după proectul şi caetul de sarcini respectiv aflat la acest serviciu. Valoarea totală a lucrărilor este de lei 198.154.

Garanţia provizorie este de 5 la sută asupra valoarei totale; cea definitivă 10 la sută. Ea va fi în numerar sau efecte garantate de Stat.

Licitaţia se va ţine în conformitate cu art. 88-110 inclusiv din L. C. P. şi regulamentul O. C. L. şi normele din Monitorul Oficial nr. 127 din 4 Iunie 1931.

Ofertele se vor întocmi conform caetului de sarcini care poate fi văzut în fiecare zi de lucru între orele 11 jum.—13 la biroul Serv. Technic al Casei.

Căţei-Lup
rasă pură
de vânzare în str. Banu 12 lângă Conservatorul de Muzică
(în curte pe dreapta)
A se adresa între
1—4 p. m.

Autorizat de Onor. Ministerul de Interne
A sosit în Iaşi

Celebrul grafolog-Chiroman
V. KOZLOVSKY
Primul prezicător din lume
Membru Asoc. Spiritism din Paris care prin ştiinţe oculte vă îndrumează în toate chestiunile comerciale, juridice, amor, căsătorie, boală, etc. Depărtează duşmanii. Vă împacă cu cei dragi. Descoperă orice secrete. Dă sfaturi folositoare. Şedinţe de Spiritism-Magnetism—Telepatie—Magie, Sugestie, Talisman şi Horoscopul.
Consultaţii zilnice dela 8 dim. până la ora 8 seara fix.
ADRESA:
Str. Sărărie No. 104, Iaşi
(uşa în faţă)

Abonaţi-vă la OPINIA

Lacătul-dedectiv

La o expoziţie din Londra s'a prezintat o nouă şi utilă invenţie. E vorba de un lacăt cu un mecanism complicat, ce poate fi instalat la uşi şi la ferestre.

Lacătul cuprinde în interior un mic aparat fotografic şi un ceasornic. Unele conţin şi un sul de ebonită, pe care se pot face înregistrări, ca pe plăci de patefon. Astfel lacătul poate prinde aumat fotografia persoanei care a intrat în odaie, când a intrat, când timp a stat, etc. Iar cele cu mecanism de gramofon, pot imprima şi tot ceiace s'a discutat în cameră.

Pentru aceste calităţi, noua invenţie a fost botezată „lacătul-detectiv".

Cronica spectacolelor

11 DECEMBRIE

Teatrul Naţional. — Relache.

Cinema Trianon. — *„Dragoste dincolo de mormânt"* cu Norma Thearer şi Frederich March; *„Nu urem femei"* cu Georgius Fernandel şi Finaly Jurnal *Fox.*

Sidoli. — *„Revolta regilor"* cu Loretta Joung şi Gene Raymond; *„Cuibul vulturilor"* cu George O'Brien. Jurnal *Paramount.*

Cinema Phoenix. — *„Criminalul reporter"* cu Harry Hardt şi Ega Brink; *„Diamantul Ţarului"* cu Ivan Petrovici, Liane Haid şi Victor de Kowa.

Cinema Roxy. — *„Straniul caz al Claret Deane"* cu Wyane Gibson şi Pat O'Brien. *Complectări:* Nocturna de Chopin; *Pathe Journal*; Romanţa dragostei cu Betty Boop's.

Bereria Luther. — Localul cel mai agreat. Muzică excelentă. Supeuri speciale după spectacol. Preţuri moderate. Barul din salonul de sus deschis zilnic.

DOCTOR
Corneliu Stoian
Genito-urinare, sifilis, venerice
Consultaţii 4—7
strada I. C. Brătianu 58

De închiriat
etajul II şi III din imobilul fost Banca Dacia, parţial sau în total, cu calorifer, bun pentru cluburi, biurouri, internatet
Adresa la proprietar Banca Centrală Cooperativă, Mărzescu 20.

Doctor M. CATZ
Specializat la Viena
(Clinicile Prof. Falta şi von Noorden)
BOLI INTERNE
Boli de stomac, intestine, Boli de nutriţie.
(Diabet, gută, obesitate)
Diatermie şi Raze Ultraviolete
Consult. 10-12, 3-7.
Str. Elena Doamna 27

Cabinet dentar
I. GOLŢMAN
DENTIST
LUCRARI MODERNE
PREŢURI REDUSE
— Piaţa Unirei —
(colţ Cuza Vodă 62)
Intrarea prin boltă lângă Socec

2500 catedre pentru învăţătorii fără posturi

Ministrul instrucţiunii a obţinut fondurile necesare în acest scop

Ne-am ocupat în coloanele ziarului nostru de acţiunea desfăşurată de învăţătorii fără post, pentru revendicarea drepturilor lor.

După un an şi ceva de luptă—în care timp n'a lipsit solidaritatea şi entuziasmul—învăţătorii fără catedre au căpătat în sfârşit o satisfacţie.

D. dr. C. Angelescu, ministrul instrucţiunii publice, a obţinut din partea guvernului fondurile necesare pentru plata noilor învăţători.

Pe ziua de 8 Ianuarie 1934 se vor reînfiinţa cele 1500 posturi desfiinţate de regimul trecut; şi în plus, se vor înfiinţa 1000 posturi noui.

Din câte sântem informaţi, numărul învăţătorilor fără posturi nu trece de 2500, aşa că dela 8 Ianuarie nu va mai exista nici un absolvent de şcoală normală fără catedră.

Astfel se va rezolvi şi problema învăţătorilor şomeri, care în ultimul timp ajunseră într'o situaţie cu totul impresionantă.

Admar

x **Gerodin** este preparatul cel mai nou şi eficace pentru combaterea degerăturilor. Mâncărimea şi usturimele insuportabile dispar, iar umflăturile cedează cu **Gerodin**. Cereţi borcanaşe originale la laboratorul Farmacia Dr. D. Beceanu.

Ispravile unei hoaţe

în etate de 15 ani

Chişinău 11. — Agenţii poliţiei au reuşit să aresteze pe cunoscuta hoaţă Ana Alan, concubina spărgătorului Bunescu.

Deşi în etate de 15 ani numai, Ana Alan are la activul ei câteva îndrăzneţe atacuri banditeşti şi peste 50 de jafuri.

Până'n prezent, Ana Olan a reuşit să se sustragă urmăririlor poliţiei.

Recent însă a devalizat casa directorului Băncii Naţionale din localitate şi a lăsat acolo pălăria ei. Astfel, hoaţa a putut a fi indentificată.

Corespondent

INFORMAŢIUNI

x **La Chişinău** au fost arestaţi preotul Ieremia Cecan, d-nii Sârbu, Florescu Flocea şi alţi câţiva conducători ai „Gărzii de fier" din acel oraş.

x *La Bucureşti* a încetat din viaţă cunoscutul publicist humorist N. D. Ţaranu, fondator (împreună cu G. Ranetti) al revistei „Furnica".

x **Notarea elevilor în şcoli.**—Ministerul instrucţiunii a hotărât ca notarea elevilor în şcoliile secundare să se facă şi cu cifre, pe lângă calificative,

x **Dr. Gancevici** *consultă Boale de piept: Luni, Mercuri, Vineri orele 1—4 str. Cismăriei 12.*

Camera de comerţ din Iaşi nu se dizolvă

Declaraţiile d-lui N. Gheorghiadi.— Pregătirea alegerii senatoriale
Ajutoare pentru comercianţi

Sâmbătă seara a avut loc la Camera de Comerţ o consfătuire a consilierilor, sub preşedinţia d-lui N. Gheorghiadi.

Camera nu se dizolvă

Inainte de a se intra în fondul discuţiilor, d. N. Gheorghiadi, care se reîntorsese aceiaşi zi dela Bucureşti, a făcut un apel către consilierii care fac parte din diferite comisiuni să-şi continue activitatea şi să nu se lase influenţaţi de zvonurile ce se lansează de către unii răi-voitori cu privire la dizolvarea Camerei de Comerţ.

— *„Camera de Comerţ din Iaşi — a spus d. Gheorghiadi — nu se dizolvă.* Am promisiunea fermă a ministrului de industrie şi a ministrului Iaşului, că expresiunea comercianţilor din localitate la recentele alegeri pentru noul consiliu, va fi respectată şi nimeni nu se va amesteca în treburile acestei instituţii. Se va acorda însă Vasluiului autonomia pe care am dorit-o şi noi, iar în Ianuarie se va face la Iaşi o alegere suplimentară pentru înlocuirea celor 6 consilieri vasluieni".

Chestiunea târgului ieftin

S'a trecut apoi la chestiunea târgului ieftin. D. Gheorghiadi a arătat că direcţia generală a c. f. reului, din cauza vacanţei de crăciun, n'a putut acorda o reducere de 50 la sută la dus şi la întors pentru târgul ieftin dela Iaşi, dar în schimb a aprobat această reducere pentru intervalul 1—20 Martie, când se va organiza târgul ieftin.

Pentru ajutorarea unor negustori

Apoi, s'a decis ca în seara de 25 Decembrie, Camera de Comerţ să dea un bal, iar fondul ce se va realiza să fie mărţit în preajma anului nou, pentru comercianţii aflaţi în situaţie precară. Acest ajutor se va împărţi, în afară de fondul de redresare prevăzut cu 20 la sută din bugetul Camerei.

S'a format un comitet de organizare compus din d-nii: Leon Fischer, Willi Iosipescu, S. Cristian, Kiner, Caramalău, Dobrovici, Em. Marcovici, Fastlich, etc.

Comisiunea a propus ca balul să se dea sub patronajul d-nului preşedinte N. Gheorghiadi.

Balul va avea loc în saloanele „Sfatului Negustoresc". S'a format şi o comisiune de doamne, care să colaboreze la organizare.

Alegerea senatorială

Ultima chestiune ce s'a discutat a fost apropiata alegere de senatori ai Camerelor de Comerţ din circumscripţia Iaşi.

Primul a luat cuvântul d-l *M. Isac Moscovici*, care a făcut un călduros apel către consilieri, rugându-i să stringă din nou rândurile pentru luptă şi să nu dezarmeze până ce laşul nu va triumfa.

D-sa a propus să se redacteze un manifest din partea consilierilor dela Iaşi şi să fie trimes tuturor Camerelor de Comerţ.

Au mai vorbit d-nii Ilie Mendelsohn, Em. Marcovici, Iosef Iacob, A. Hahamu, Zalman, Dobrovici, Caramalău, Iosipescu, Şmilovici etc.

Toţi au declarat că urmează pe d. Gheorghiadi cu tot devotamentul, până la capătul luptei şi vor desfăşura o acţiune de lămurire a tuturor consilierilor din provincie.

Consilierii s'au împărţit în echipe şi vor pleca în Basarabia, Bucovina şi Moldova, pentru a susţine candidatura d-lui Gheorghiadi.

Vic.

Demonstraţia de la Iaşi a studenţilor cuzişti

Ieri împlinindu-se a 11 aniversare a zilei de 10 Decembrie, studenţimea naţionalistă ieşeană a sărbătorit această zi, după un program stabilit de organele de conducere.

La ora 10 dimineaţă studenţii au pornit dela „Casa Studenţească" din strada Carol spre Mitropolie, pe tot parcursul cântând imeuri studenţeşti.

La Mitropolie

In catedrala mitropolitană, un sobor de preoţi a oficiat un parastas pentru pomenirea doctorului Paviescu, gen. Tarnovschi şi studenţilor: Teodosie, Popescu, Em. Manoliu şi Virgil Teodorescu.

Diaconul Neculai Luchian a ţinut o predică.

Studenţii s'au înapoiat apoi în corpore, iar d. V. Gavrilescu a ţinut o cuvântare în faţa Fundaţiei.

*

După ameazăzi a avut loc la „Casa studenţească" un festival artistic, la care au asistat peste 1000 de persoane.

D. Virgil Gavrilescu, salută pe d. prof. univ. A. C. Cuza, şi apoi evidenţiază însemnătatea zilei.

D. prof. *A. C. Cuza* a ţinut o conferinţă tratând despre *„Naţionalismul în trecut, prezent şi viitor"*.

Seara a urmat un bal la „Casa Studenţească". *Sa.*

x *Cărţi de vizită*, imprimate elegant, cu preţ eftin, comandaţi la „Opinia" Strada Lăpuşneanu.

Părerea observaţii

DOCTORUL ROUX

Savantul şi omul de caracter

de PETRU GR. VASILIU

(Continuarea din pag. I-a)

Aş vrea să văd bucuros un asemenea gest făcut de directorii de instituţii din ţara noastră, unde deficitele întrec totdeauna şi capitalurile şi subvenţiile!

Nu este aşa, cetitorilor, că e cam grav? Doctorul Roux era un idealist încarnat, aşa cum trebue să fie un savant, chiar în epoca această materialistă şi arghirofilă. Când unul din ajutorii săi voia să-l părăsească din motive de ordin material, căci i se făcuse o mai avantajoasă ofertă în America, doctorul Roux, i-a spus foarte supărat:

— Cum? Pentru bani? Dar e o trădare!

Mintea lui Roux nu putea concepe asemenea motive hotărâtoare pentru un om de ştiinţă.

Şi, pentru că în calitatea sa de director al institutului Pasteur, profesorul Roux trebuea să meargă la ceremoniile oficiale, guvernul francez i-a oferit un automobil. Doctorul l-a refuzat însă, preferând să meargă cu autobuzul, metropolitanul sau chiar pe jos oriunde era nevoe.

Ce să mai zicem noi despre universitarii şi politicianii români, care nu pot concepe democraţia decât călătorind tot timpul în maşini şi apărând totdeauna la solemnităţi şi serbări numai între pernele acestor confortabile vehicule!?

De câte ori vin la putere politicianii noştri anunţă desfiinţarea automobilelor de la ministere sau reducerea numărului lor până ce trec alegerile, pentru ca spoi să se instaleze iarăşi în elegantele limuzine durate din fondurile statului.

De aceea viaţa profesorului Roux, este o pildă, un mare şi admirabil exemplu pentru co temporanii săi.

Pildă de adevărat savant, om de caracter, de patriot luminat, care-şi înţelege misiunea şi se pune cu devotament în slujba ţării sale, a omenirii întregi, fără să pretindă ceea ce-i este îngăduit să aibă în grelele împrejurări ale vieţii actuale.

In epoca aceasta, când politicianul nu vizează decât interesele lui personale în dauna ţării, când mulţi nici nu mai pot concepe noţiunea de morală când savantul sau omul de ştiinţă cunoaşte doar din dicţionar cuvântul „caracter", fiindcă în viaţă se comportă cu totul altfel decât în conformitate cu frumoasele teorii pe care le expune altora. Amănunte ca cele redate mai sus din viaţa doctorului Roux sunt menite să fie arătate multora ca exemple demne de urmat, în contrast cu ipocriza şi decăderea contimporană.

Iar pentru tinerimea generoasă şi idealistă, care luptă pentru înoire şi prefacere morală în toate domeniile şi aspectele vieţii publice şi sociale, ele sunt un prilej de reconfortare, de înviorare sufletească.

Petru Gr. Vasiliu
Avocat

Noul consiliu al colegiului medical

Rezultatul alegerii de ieri

In localul inspectoratului sanitar, s'a efectuat ieri alegerea noului consiliu al colegiului medical.

La ora 4 după prânz, s'a constituit biroul electoral, compus din d-nii profesor dr. Anghel, președinte și d-nii d-ri David și D. Hornstein, membri.

Votarea a început imediat.

In așteptare, doctori și doctorese discutau chestiuni profesionale și altele.

Intreb pe d. profesor dr. Bălteanu, în ce stadiu se găsește proectul ca tratamentul antirabic să se poată face cît mai repede și în diferite puncte din județ. Distinsul profesor ne răspunde:

— „Ne găsim în faza de pregătire a modalității și sperăm, ca în curînd să putem realiza această mare îmbunătățire, menită a salva multe vieți".

*

Aflu apoi că ieri d. prof. dr. Ciucă, însoțit de d. dr. Alexa, au vizitat circomscripția medel Osoiu-Tomești. D. profesor dr. Ciucă s'a interesat în special de hrana sătenilor, — chestia mare despre care am dat la timp amănunte și de care se ocupă institutul de higienă.

*

Fireşte puțină politică a făcut d. dr. Segal-Caritas.

Fără a aduce vreo jignire altor partide, simpaticul medic, devotat lupist, și-a exprimat toată dragostea pentru d. dr. Lupu.

A fost ascultat cu plăcere.

*

Astfel, cu discuții și comentarii, a sosit ora despuierii scrutinului.

Au participat la vot 87 medici. Au fost aleși d-nii profesori dr-ri Anghel și Bălteanu și d-nii medici Ochs, Gancevici și Weisselberg.

D. dr. Ochs, care a întrunit marea majoritate de 63 voturi, mulțumește inimos colegilor care l-au votat și își exprimă credința în viitorul colegiului medical.

Noii aleși se vor întruni în cursul săptămânii, pentru a-și constitui biroul. Dan

x **Gudronul vegetal Dr. Rătianu cu Balsam de Tolu și Thyocol, aprobat de Consiliul Sanitar Superior, se recomandă cu succes contra tusei în Bronchitele cronice și în toate afecțiunile pulmonare. Dezinfectează și curăță plămânii de mucozități. Depozit Farmacia Dr. Rătianu Iași.**

CAMPANIA ELECTORALA

Numeroase întruniri și declarațiuni — O precizare a d-lui prof. I. Petrovici

La clubul gogist a avut loc o populată întrunire prezidată de d. prof. Ion Petrovici.

Președintele organizației național-agrare din localitate a ținut să dele din nou o explicație a naționalismului d-lui Goga și a doctrinei partidului.

— „Noi vrem, a spus d. Petrovici, o „Românie a românilor". Asta nu înseamnă însă că vom spune „jidanii afară".

Nu se poate răpi nimănui un drept câștigat. Vom trece însă peste granită pe acei venetici cu pașaport cari fără de nici un drept fac concurență românilor".

Au mai rostit discursuri d-nii M. Negruzi, pr. Vasilovschi, av. Tutoveanu, Mircea Bârsan și Ion Axinte.

Intrunire Averescană

Averescanii și Conservatorii s'au întrunit și ei la clubul partidului Poporului sub președinția d-lui P. Pogonat.

S'a discutat cu privire la propaganda din județ.

D. N. Petrea șeful politic al județului și d. C. Căpriță au lucrat apoi la împărțirea delegațiilor pentru ziua de alegeri.

Intruniri liberale

In cartierul Socola a avut loc o întrunire guvernamentală prezidată de d. Ionel Frühling.

Oratorii au îndemnat populația israelită să acorde încredere guvernului.

Au vorbit d-nii av. Schvartz, Dobrovici, av. Matache Georgescu, dr. Frühling, av. M. Herșcovici etc.

— Altă întrunire a avut loc la sectorul Bucșinescu-Smârdan de sub conducerea d-lui dr. Keselbrener.

Au vorbit d-nii Herman Schächter vice-președintele sectorului, av. Kinsbrauner, d. Stoeanovici etc. Vorbitorii au solicitat deplină încredere în guvernul Duca.

— O întrunire populată s'a ținut Sîmbătă seara în clădirea gimnaziului Wachtel (Sărărie).

D-nii Osvald Racoviță, Em. Ceicovschi, căp. Budac, Leivand, dr. Frühling, Kahane, av. Kinsbrauner etc. au examinat situația, arătînd necesitatea de a se acorda încredere partidului liberal.

La urmă, numeroasa asistență a ovaționat pe d-nii O. Racoviță și Ceicovski.

Propaganda lupistă

Lupiștii au făcut eri propagandă intensă în Cartierul Socolei. S'a ținut o întrunire în Cartierul C. F. R. Cuvântări entuziaste au fost rostite de d-nii M. Dorcea, Ing. Țințu, dr. I. Segal-Caritas.

Intr'o casă din Socola, propagandiștii lupiști au fost confundați cu Blocul evreiesc. Lămurindu-se lucrurile, o mare manifestație de simpatie a fost făcută propagandiștilor.

Ieri dimineață s'a ținut întrunire la clubul lupist în str. Lăpușneanu; iar aseară s'a continuat propaganda în cartierul Tg. Cucului și bulevardul Brătianu.

*

Național-țărăniștii fac propaganda în județ.

Dz.

CONSTITUIREA

noui comisii interimare a orașului Dorohoiu

Dorohoiu 11. Eri a avut loc constituirea noului comisii interimare a orașului Dorohoiu.

Consiliul și-a ales în unanimitate ca primar al orașului pe d. Haralambie Berijan, iar ca ajutori pe d-nii: avocat Jean Chises și Mihail Rotărescu. Consilieri sunt d-nii: Grigore Racovițză, Hoișie Moscovici, Fridrih Lipovici, Gh. Dobsanschi, Panait Popescu, Niculae Cărăbuș, Eduard Suharoschi, Marcu Abraham și Dumitru Isac.

D. Berijan, noul primar, mulțumește consiliului comunal pentru alegere și promite că va munci cu devotament pentru desvoltarea orașului.

D. avocat Jean Chises, prim ajutor de primar, mulțumește membrilor pentru demnitatea care i s'a încredințat și declară că va realiza cât mai mult pentru orașul nostru.

Sandy

x Cariile dentare, favorizează întotdeauna formarea abceselor purulente și dureroase.

Preparatul cel mai indicat în combaterea acestor maladii dentare este EMOLYN.

Conține un amestec de plante active care dezinfectează *calmează durerile* și *împiedică răspândirea puroiului în țesuturi*. Abcesele formate cedează imediat prin drenarea puroiului în afară.

Depozit Farmacia Dr. Beceanu Piața Halei Iași. 8

Consfătuirea invalizilor

grade inferioare

In sala „Sport și Muzică" a avut loc eri dimineața o consfătuire a invalizilor grade inferioare.

D. av. Budac le-a expus rezultatul audienței la d. V. Iamandi, arătîndu-le că a obținut promisiunea sigură că I. O. V.-ul va primi integral pensiile înainte de Crăciun.

S'a redactat apoi un memoriu care va fi înaintat azi d-lui prefect al județului, prin care se cere aplicarea legii pensiilor.

Au mai vorbit d-nii Andriescu, Zlăvog și alții.

dz.

x D. I. Moisescu din str. Sfi. Haralambie a reclamat justiției pentru abuz de încredere pe d. Gh. Ivanov din str. Toma Cozma.

Consfătuire cuzistă

în legătură cu dizolvarea „Gărzii de Fier"

Ieri a sosit în localitate d. prof. univ. Cătuneanu, fruntaș cuzist. D-sa a avut o lungă convorbire cu d. prof. A. C. Cuza.

Cu accelerațul de seară d. Cătuneanu, împreună cu d. Gh. Cuza, au părăsit Iașul plecând în Capitală.

Se afirmă că fruntașii L. A. N. C.-ului au discutat despre dizolvarea "Gărzii de fier".

In cercurile cuziste se vorbește că ar fi momentul ca legionarii să sprijine cuzismul, în condițiunele puse de d. A. C. Cuza, că fiecare membru al „Gărzii de fier" să se înscrie în L. A. N. C. fără nici o condiție.

Se crede că la București d-nii Gh. Cuza și Cătuneanu vor avea o întrevedere cu d. Corneliu Codreanu în această privință.

*

Aseară au părăsit Iașul plecând spre București cu accelerațul 64, 30 membrii ai „Gărzii de fier". *Sp.*

x D. ajutor de primar E. Ceicowschi, a vizitat cartierul Țicăului, în vederea studierei posibilității de pavare și canalizare a cartierului.

INFORMAȚIUNI

x In chestia salarizărilor, —ca răspuns la intervenția Hatmanului Arbore —d. profesor M. Carp ne-a trimis o serie de 5 articole pe care le vom publica cu începere de mâne.

x *Autoritățile din Bârlad* au reușit să aresteze pe autorul asasinării bătrânului Vasile Vrabie din comuna Cîrja Tutova.

Criminalul este un anume Dumitru Gîdei, în etate de 19 ani, argat în serviciul victimei. Asasinatul s'a comis în urma unei certe pentru... puțin ovăz.

x Președintele Camerei de muncă d. Gh. Colcea a intervenit pe lângă Administrația financiară de a se primi impozitul profesional dela meseriași în sume cât de mici, pentru a ușura plata acestora.

Cererea d-lui Colcea a fost admisă.

x Banca Națională a adus la cunoștința parchetului că a fost descoperită o nouă bancnotă falșă de 1000 lei. Bancnota a fost prezentată de comerciantul B. Rabinovici din Nicolina.

x Hramul Sfi. Spiridon. —Marți 12 Decembrie a. c. fiind hramul bisericei și așezămintelor Sf. Spiridon, serviciul divin va fi oficiat cu deosebit fast de un sobor în frunte cu P. S. Grigorie L. Botoșăneanul, Egumenul Casei

Luni la ora 4 p. m. începe serviciul privighierei și sfințirei ortoselor.

După terminarea sf. leturghii, Marți la ora 12 se va face tradiționala recepție în încăperile palatului birourilor Administrației Centrale.

x *A murit la 103 ani.*—La azilul Comunității evreilor din Dorohoi a încetat din viață femeia Tauba Vadana, în etate de 103 ani.

Defuncta s'a bucurat de o perfectă sănătate până la adânci bătrânețe.

x Parchetul a înaintat Tribunalului dosarul în legătură cu traficul de bilete c. f. r. descoperit anul trecut, pe cîteva linii, pe care-l făcea un anume David Butnaru din Iași Str. Arapu, în complicitate cu 10 șefi de tren.

Tribunalul a fixat termen de judecată.

x Dinți albi, sănătoși și gură parfumată se obține întrebuințând *Pasta, Praful* și *Apa de gură Odomenthol* care împiedică caria dentară, distruge microbii vătămători dând dinților splendoarea cuvenită. Depozit Farmacia Dr. Rătianu Cuza Vodă 48. Marcă depusă.

Medicii și geamurile

Medicii care au luat parte ieri la alegerea colegiului medical, au luat act că și unii medici au căzut victime ultimei devastări. S'a aflat astfel că la locuința d-lui dr. Apoteker s'au spart 16 geamuri mari, d-lui dr. Weiss 6, d-lui dr. Baraș 16, d-lui dr. Cazvan 26 și d-lui dr. Catz 10 geamuri.

Medicii au convenit să facă unele sforțări pentru ca colegii lor să fie despăgubiți.

ÎN PROPORȚIE... *El are nevoie de mai multă ENERGIE decât părinții lui*

1. Pentru viața de toate zilele, pentru școală și joc;
2. Ca să crească și să se desvolte.

OVOMALTINE îi va da toată energia de care are nevoie, pentrucă:

a) este o hrană completă;

b) se digerează de trei ori mai repede decât orice alt aliment;

c) conține substanțele din cari se alimentează sistemul nervos și creerul.

PREȚURILE: Lei 50.- 96.- 175.- 329.-

Vreți să aveți copil sănătoși? Dați-le

OVOMALTINE

Adunarea de la Baroul Avocaților

Eri a avut loc adunarea avocaților din Iași, pentru discuția noului buget 1934. Ședința a fost prezidată de Dl. Decan P. Pogonat, asistat de Dl. Av. Alfons Herovanu, pro Decan, și de d. Ionel Teodoreanu membru în Consiliu.

D. av. C. Petrecu, a analizat proiectul de budget, cerând lămuriri asupra veniturilor și cheltuelilor în curs.

Au luat parte la discuții D-nii av. Eugen Marinescu, M. Serion, Oskar Klingher, Al. Carp, Benjamin Jurist ș. a.

D-nii pro Decan Alfons Herovanu și Ionel Teodoreanu au dat explicațiile necesare. Asupra pensiilor pe care le acordă baroul, D-lor au arătat că trebue ajutate o sumă de văduve ale colegilor decedați, precum și avocați atinși de invaliditate.

D-nii Pogonat, Alfons Herovanu și I. Teodoreanu, au stăruit pentru menținerea salariilor actualului personal al baroului. S'a admis suma de 30.000 lei, înscrisă în budget pentru abonamente și cărți pentru Bibliotecă.

S'a admis așezarea tablourilor d-lor I. Liatris, Lascar Rosetti și H. Șuțu.

D. pro decan A. Herovanu, a intervenit pe lângă personalul Baroului ca, cu blândețe, să se apeleze la colegi să se pună la curent până la 1 Ianuar 1934 cu cotizațiile.

La urmă bugetul s'a votat prin aclamații.

Deocamdată pânea nu se scumpește

Insă se va scumpi curând

S'a vorbit în ultimele zile despre o majorare a prețului pânei, în localitate, — reprezentanții brutarilor făcând unele demersuri în acest scop.

Brutarii, — în susținerea punctului lor de vedere—, arată că în ultimele 10 zile, morarii au majorat prețul făinii de la 5.40 la 6.50 lei kgr. Ceiace le aduce o perdere zilnică la fiecare pâne vândută.

D. Vasiliu Voina a cerut brutarilor să-i dea răgaz să studieze în amănunțime problema. Decizia ar urma s'o ia după alegerile de la Cameră.

D-nii Georges Chiuca și Haimzon, au răspuns,—la întrevederea de Sâmbătă,— că pot accepta așteptarea cu următoarele condițiuni: a) morarii să scadă prețul făinii cu 0 50 lei la Kgr; b) primăria să acorde o oarecare toleranță.

In aceiași zi, d. Vasiliu-Voina a luat contact cu morarii, cerând, ca până după 22 crt. să dea posibilitate morarilor de a nu majora prețul pînii.

Așadar, până înainte de Sărbători, pactul dintre morari și brutari a fost încheiat.

Ce va urma, vom vedea..

*

Scumpirea alimentelor din piețe, a dat de gândit edililor. Ajutorii de primari, renunțând ieri dimineață la propaganda lei electorală, au făcut raite prin piețe.

Și s'au convins de realitate. S'au luat măsuri ca zarzavaturile să mai scadă din preț,—deși, negustorii susțin că e lipsă mare.

Problema prețului cârnii se va dezbate în ședința delegației permanente de mâne.

p. grancea

Incendii în localitate

Pe ziua de eri s'au declarat mai multe incendii în diferite puncte ale orașului.

Casa d-lui N. Mitrofan din str. Mărzescu 5, a fost cuprinsă de flăcări, care au mistuit parchetul unei odăi. Focul a fost localizat de pompieri.

Alte două focuri s'au declarat la d-nii Aron Goldenberg din str. Palat 61 și H Gherștein din str. Lozonschi 1; iar câte un început de incendiu la d. Iosef Zilberman din str. Lăpușneanu 7, și Rașela Brauner din str. Lozonschi. Rep.

Copil lepădat

Aseară, gardianul public intrând în sala „Fundației Ferdinand" a găsit pe jos un pachet ...mișcător, în care se afla un prunc masculin, ca de vre'o 4-5 luni.

Sergentul a adus copilașul la circ. I-a, iar deaici pruncul a fost trimis la Institutul infantil al Spiridonei.

Autoritățile caută pe mama denaturată.

INFORMAȚIUNI

x **Notarea elevilor în școli.**—Ministerul instrucțiunii a hotărât ca notarea elevilor în școlile secundare să se facă și cu cifre, pe lângă calificative după următoarea normă:

Excepțional va fi 10, foarte bine va fi 9, bine va fi 8 sau 7, suficient 6 sau 5, iar insuficient de la 1 la 4.

Notele calificative trecute în cataloage până în prezent vor fi complectate cu note exprimate în cifre.

x Soțiile muncitorilor Constantin Ștefan, Pepșac Ioan și Suruglu C-tin arestați Sâmbătă cu prilejul depunerei listei „Ligii Muncii", —ni s'au prezentat la redacție cerând eliberarea soților lor deținuți ilegal la Chestura Poliției locale.

DEPOZITUL FABRICEI DE TRICOTAGE
„MINKA"
DIN STR. ȘTEFAN CEL MARE 41
vis a vis de Mitropolie
SOLDEAZA întregul STOC de TRICOTAGE
cu prețuri de sacrificiu

Eșarfe de lână și mătasă produse străine precum și toate articolele de galanterie, calitățile cele mai fine
vinde eftin MAGAZINUL „DOAMNA"
Strada Cuza Vodă 50

In toiul iernei

1924 B.I.R.Co RIGA
Șoșoni și Galoși
RIGA QUADRAT
Depozitul fabricei strada Ștefan cel Mare 15

Mica Publicitate

LECȚII DE ENGLEZA predă licențiată în litere și absolventă a cursului de perfecție din Oxford: Selma Milian Str. Palat 14.

ULEI DE IN dublu fiert, garantat pentru dușamele, găsiți numai la „Păun" str. C. Negri 3.

D-R. A. SOCOLOVSCHI, fost asist. la spit. Colentina nas, gât, urechi, strada Cuza-Vodă 42. Cons. 8 jum.-9 jum.; 12-2; 4-7.

PIERDUT buletinul de înscriere în biroul de servitori Iași. Il declar nul și fără valoare în mâinile oricui s'ar găsi.

AVRAM FREIBERG
Str. Costache Negri

SE CAUTA spre imediată angajare un bun maistru brutar cu referințe bune. Doritorii se vor adresa în strada Vasile Conta Nr. 32, la Cooperativa „Munca Țărănească"

NOUTAȚI, manuși, ciorapi lână și mătasă, eșarfe, lamee pentru garnituri de rochii, *prețuri eftine* La „Mercerie".

x Unul din cele mai sănătoase sporturi de iarnă este Skiul. Cartea Românească a primit un transport de skiuri vieneze pe cari le vinde amatorilor cu prețuri convenabile.

Cinema Sidoli
ASTAZI
Marile succese Fox film producția 1933—34
Revolta Regilor
Grandioasă dramă sentimentală de mare spectacol extraordinar interpretat de
LORETTE JOUNG
și GENE RAYMOND.
Al doilea film
CUIBUL VULTURILOR
Cel mai bun film de aventuri cu GEORGE O'BRIEN.
Complectare
Jurnal Sonor Paramount

ANUNȚ

Se aduce la cunoștință generală că numitul Anton Marecek nu mai este în serviciul nostru și nu mai are nici un drept activ sau încasa pentru noi.

Mai atragem atențiunea că nu vom recunoaște nici un ban ce i se va încredința în contul nostru.

FIDUCITATEA
Soc. de Pază și Siguranță
Sucursala Iași
Str. Ștefan cel Mare 25

ULTIMA ORĂ

ARESTAREA FRUNTAŞILOR „GARZII DE FIER"

Percheziţii şi sigilări de localuri - Demonstraţii studenţeşti de protestare

Bucureşti 11.-Sâmbătă seară s'a semnat un jurnal al Consiliului de Miniştri prin care organizaţia „Garda de Fier" este dizolvata, iar candidaturile depuse sînt anulate.

In cursul nopţii spre Duminecă, în toată ţara, poliţia a păşit la executarea ordinului guvernamental.

La Bucureşti **s'a făcut descindere la sediul Gărzii de Fier şi au fost arestaţi: avocat Ion Moţa, inginer Virgil Ionescu, prectul Georgescu-Edineţ, preotul Duminecă Dumitrescu, sublocotenent Zelea Codreanu şi alţi legionari.**

Un detaşament de poliţie a înconjurat o casă din calea 13 Septembre unde avea loc un bal al legionarilor.

S'a produs încăerare, întrebuinţându-se şi revolvere. Au fost răniţi legionarul Dumitrescu şi agentul poliţienesc Stoenescu.

Câţiva legionari s'au barisadat într'o odae. Jandarmii i-au scos cu gaze lacrimogene şi i-au arestat.

O percheziţie s'a făcut şi la sediul „Gărzii" din parcul Ferdinand.

La Bucureşti s'au operat în total 132 arestări.

In ţară

La Alba **(Ardeal) a fost arestat ieri profesorul Ion Zelea Codreanu.**

La Brăila **au fost sigilate toate sediile „Gărzii de Fier". In oraş şi judeţ au fost arestaţi aproape 200 legionari.**

S'au mai făcut arestări la Buhuşi, Zărneşti şi alte localităţi din jud. Neamţ.

La Cernăuţi **a fost sigilat localul „Gărzii" şi s'au operat arestări. La Câmpulung (Bucovina) s'au făcut 58 arestări.**

La Rîmnicul-Sarat **a fost arestat farmacistul Aristotel Gheorghiu. La locuinţa lui s'au găsit arme, revolvere şi cartuşe.**

La Ploeşti **s'au operat 13 arestări şi s'au confiscat manifeste, steaguri etc.**

Acelaş lucru s'a petrecut în toate judeţele din ţară. Numărul arestaţilor este de aproape 400.

Au fost căutaţi de poliţie însă până acum n'au fost găsiţi d-nii Corneliu Z. Codreanu, M. Stelescu şi Traian Cotigă.

Demonstraţie studenţească la Bucureşti

Studenţii naţionalişti au serbat ieri ziua de 10 Decembrie, şi cu acest prilej au protestat contra dizolvării „Gărzii de fier".

Un Te-Deum s'a oficiat la biserica Manu-Cavafu, urmat de un parastas în memoria colegilor morţi. Apoi studenţii s'au dus la mormântul eroului necunoscut şi au depus o coroană, jurând că vor lupta pentru împlinirea programului naţionalist. A rostit o cuvântare studentul Bidescu.

La înapoere, studenţii au manifestat pe străzi contra guvernului, strigând „Trăiască Garda de Fier". O manifestaţie ostilă au făcut în faţa Prefecturei de Poliţie.

După amiază a avut loc o şedinţă festivă la Universitate. Au vorbit studenţii Florin Becescu, Gancevici şi Toma Moldovan.

S'a votat o moţiune prin care se cere „numerus clausus", se protestează contra împuşcării studenţilor legionari şi se cere eliberarea colegilor arestaţi.

La ora 7 seara a avut loc o nouă manifestaţie pe străzi. Demonstranţii au vrut să pornească spre Palatul Regal, însă au fost opriţi de jandarmi.

Studenţii au pornit pe str. Regală, str. Academiei şi bulevardul Elisabeta unde au spart câteva geamuri la prăvăliile evreeşti, între care la barul Herdan şi la editura Ig. Hertz.

Au fost arestaţi câţiva demonstranţi, între care şi preotul Pintea din Braşov.

Aseară trebuia să aibă loc o festivitate la Fundaţia Carol şi o conferinţă a d-lui I. Moţa. Festivitatea nu s'a mai ţinut deoarece d. Moţa este arestat.

La Cluj

Cluj 11.— Studenţii au manifestat pe străzi, protestând contra dizolvării „Gărzii de Fier".

La o cafenea din centru s'au spart geamurile şi cu acest prilej au fost răniţi un profesor universitar, un colonel şi un funcţionar dela Operă.

La cafeneaua Metropol s'a produs o învălmăşeală, din cauza panicei. Un domn Al. Weiss s'a ales cu o mână şi câteva coaste fracturate. Sînt şi alte persoane rănite mai uşor.

Poliţia a operat 30 arestări.

Percheziţii şi arestări printre „Gardiştii de Fier" dela Iaşi

In urma deciziunei Consiliului de miniştri în chestiunea dizolvării asociaţiilor „Gărzii de fier" din întreaga ţară, autorităţile poliţieneşti din localitate au operat eri mai multe descinderi şi percheziţii domiciliare la fruntaşii codrenişti din localitate.

Cu prilejul acestor descinderi s'a ridicat material propagandistic şi arhiva „Gărzii".

Deasemenea au fost înaintaţi la biuroul de Siguranţă al chesturii 19 membri ai „Gărzii", printre care d. av. Gârneaţă, un preot şi câţiva studenţi.

Ei continuă a fi cercetaţi la chestură, autorităţile poliţieneşti refuzând să acorde orice relaţiuni în această privinţă.

Intrucât d. av. Gârneaţă se află suferind, d-sa a fost consultat azi dimineaţă de medicul chesturii, d. dr. Al. Hochman.

Astăzi s'a mai operat o descindere la locuinţa unui gardist din str. Moara de Vânt, şi la o casă din str. Ştefan cel Mare.

In vederea menţinerei ordinei, au fost aduse la chestură câteva detaşamente militare dela Inspectoratul de jandarmi, fiind apoi repartizate în diferite puncte ale oraşului.

x La Farmacia Dr. Ratianu, Cuza Vodă 48, primindu-se un nou transport de untură de peşte din Alesund (Norvegia). Se prepară zilnic Untură de Peşte Iodoferată chimiceşte titrată.

Atât *untura de peşte simplă* cât şi cea *fodoferată* se recomandă cu incontestabil succes copiilor slăbănogi sau scrofuloşi pentru purificarea sângelui şi întărirea organismului.

SITUAŢIA EXACTA la Facultatea de agronomie

Pentru a cunoaşte care este situaţia exactă a facultăţii agronomice, ne-am adresat d-lui prof. Agricola-Cardaş.

D-sa ne spune:

— Nu este adevărat ceeace au scris unele ziare din Chişinău, cum că studenţii se plimbă şi cursurile nu au început.

Adevărul e că studenţimea a început cursurile în ziua de 7 Decembrie. Dorinţa tuturora este să se acorde fondul promis pentru normala funcţionare a facultăţiii. Din 30 milioane promise s'a dat până acum numai două milioane.

Chiar ieri a fost la Chişinău o impunătoare întrunire, unde profesorii, studenţii şi intelectualii din Chişinău au cerut din nou mijloace pentru organizarea facultăţii".

Precum ce vede, secţia agronomică funcţionează la Chişinău şi zvonurile lansate de unii în preajma alegerilor cu scop de a profita, nu trebuesc ţinute în seamă.

M. Ad.

D. Titulescu la Kosice a fost primit cu entuziasm

Praga 11. — D-l Titulescu, ministrul de externe al Ro-

D. N. TITULESCU

mâniei, a sosit la Kosice aseară la ora 7 şi jum.

Pe tot parcursul, în gările cehoslovace, publicul a ovaţionat trenul. In gara Kosice, oaspetele a fost salutat de primarul oraşului şi de d. Beneş.

O domnişoară a oferit flori, rostind un salut în limba română. D. Titulescu a răspuns în limba cehă.

Onorurile au fost date de o companie cu drapel şi muzică.

D. Titulescu a fost condus la hotel, fiind ovaţionat pe străzi de un public imens.

Aseară s'a oferit masa în cerc restrâns.

D-nii Titulescu şi Beneş au trimis o telegramă d-lui Jeftici ministrul de externe al Jugoslaviei.

Astăzi încep consfătuirile între d-nii Titulescu şi Beneş. Pentru astă seară e organizată o retragere cu torţe în onoarea oaspelui român.

Un dentist omorât de un client nemulţumit

Bucureşti 11 — Cetăţeanul Nicolae Anghel-Matei şi-a îngrijit dinţii la dentistul Ştefan Grecov, etate 53 ani, cu cabinetul în bulevardul Pake No. 113.

Nemulţumit de tratament, clientul s'a dus ieri la dentist şi l-a luat la bătae, maltratându-l în chip sălbatec.

Nefericitul dentist a fost transportat la spitalul Brancoveneso unde, — după câteva ceasuri de suferinţă — a încetat din viaţă. Criminalul e cercetat la parchet.

Un vapor cu pasageri împotmolit pe Dunăre

Galaţi 11. — Din Vâlcov plecase cu călători şi mărfuri vaporul „Ismail" al S. R. D. mergând spre Galaţi.

Vaporul n'a mai sosit şi, în cele din urmă, s'a primit ştirea că din cauza ceţei vasul a dat de uscat, împotmolindu-se lângă Pătlăgeanca. Pe bord s'a produs panică.

Din Galaţi a plecat în ajutor vasul „Aurora", pentru a lua călătorii.

x Nimic din ce constituie articol de parfumerie nu lipseşte din asortimentul pentru *sărbători* al magazinului „ELEFANT" din str. Cuza-Vodă 62.

Ştiri diferite

Bucureşti 11. — M. S. Regele mai rămâne în Bucureşti până Joi când îşi va relua reşedinţa la Sinaia.

*

La Galaţi a avut loc ieri o întrunire guvernamentală, la care a vorbit d. ministru Victor Slăvescu, promiţând reducerea impozitelor şi o micşorare a taxelor pe care le percepe comisia europeană a Dunării.

*

Duminecă 17 Decembre se va ţine în Bucureşti o întrunire publică naţional-ţărănistă, la care vor lua cuvântul d-nii I. Mihalache, Iuliu Maniu şi Virgil Madgearu.

Informaţiuni

x Ni se comunică din Bucureşti că chestiunea numirii unui titular la Ministerul Sănătăţei (care urmează să fie scindat de Ministerul Muncii), nu este încă definitiv rezolvată.

Se depun sforţări mari ca acest departament să fie ocupat de distinsul nostru concetăţean d. dr. N. Racovitză, actual consilier technic la acest minister.

Insuşi d. ministru Dinu Brătianu înainte de a pleca la Paris, a cerut insistent să se facă această numire.

Nu ştim din ce motive d. Dr. Racovitza n'a acceptat şi astfel chestiunea acestei numiri a mai rămas în suspensă până la reintoarcerea d-lui Dinu Brătianu.

Dacă d. Dr. Racovitza îşi va menţine refuzul de a accepta, se crede că se va renunţa la ideia scindărei Ministerului.

x Miercuri 13 Decembrie 1933, ora 5 p. m. va conferenţia în Aula Universităţii, d. profesor universitar *Iorgu Iordan* despre *„Democraţia în opera lui Caragiale"*.

Ştiri poliţieneşti

Din aspectele concubinajului

Poliţia cercetează reclamaţiunea Nastasiei Buzatu din str. Mărăcineanu 8, care s'a plâns împotriva concubinului ei d. I. Huşanu, învinuindu-l că i-ar fi devastat casa şi după aceasta a maltratat-o.

O altă plângere a fost introdusă de femeia Ioana Moroşanu din str. Zefir 1, care a adus la cunoştinţa poliţiei că fostul ei concubin Neculai Popovici i-a furat lucrurile din casă, dispărând apoi din localitate.

Furturi.—Din sertarul tejghelei d-lui Gh. Stein din str. Elena Doamna 5, s'a furat suma de 1300 lei.

— La d-na J. Vasiliu din str. Păcurari 151, s'au furat 1500 Kgr. lemne şi alte lucruri.

— Câte un furt s'a mai comis la d-nii Gh. Uşerovici din str. Sf. Lazăr 47; Avram Rabinovici din str. Adamache 10 şi la N. Aisendorf din str. Barbu Lăutaru 19.

Intre soţi. — D. Dumitru Apetroaei din str. Ciurchi 132 a fost reclamat de soţia sa pentru lovire.

— Au fost înaintate poliţiei Elena Ispas şi Natasa Ghineţ din Bulev. Ferdinand, care s'au încăerat în stradă.

Păţania unui militar.— Gradatul Simion Borş dela Şcoala de infanterie din Sibiu a reclamat că birjarul cu trăsura nr. 128 i-ar fi furat bagajele.

Diverse.—Se află în cercetare: D. Botezatu din jud. Baia la care s'a găsit o piesă falşi de 100 lei; Grig. Dumitriu din Bucureşti bănuit de furtul comis la d. comisar din str. Ghica Vodă 19; şi M. Vasiliu fără domiciliu, surprins pe când încerca un furt la d-na Rebeca Leizer din str. Rossetti. *Rep.*

x La Teatrul Naţional. —Criza de directorat la Teatrul Naţional n'a fost încă soluţională de centru.

Din câte aflăm, demisia d-lui Teodoreanu a fost primită pe ziua de 1 Ianuarie 1934,—dată, după care urmează ca dl. Emil Serghie să-şi ia postul în primire.

Informaţiuni

x *Ultimele liste de candidaţi* **la alegerile pentru Cameră, au fost depuse Sâmbătă la Trib. Iaşi, şi anume: Lista „Liga Muncei" (adică a antifasciştilor), în frunte cu I. Constantiniu şi dr. Held. Lista „Uniunei agrare" (argetoianistă) în frunte cu d. av. Stoianovici.**

Şi o listă independentă: Petru Petrovici, D-tru Cozma, Sava Braşoveanu, Gh. Bobescu, D-tru Haratan, Anton Voitinovici, D-tru Dimitriu şi Serban Harneac.

In total s'au depus la Iaşi pentru Cameră, 14 liste.

x Sectorul Nicolina a Partidului Naţional Ţărănesc, sub şefia d-lui Prof. V. Râşcanu, a rămas intact sub acelaş conducere şi activează mai departe în partidul naţional-ţărănesc.

De altfel se ştie că acest sector a reprezentat întotdeauna o forţă reală în partid. O importantă întrunire va avea avea loc Marţi la ora 4 d. a. în localul sectorului.

Ingrijiţi-vă ochii purtând ochelari

—dela—
Optica ARGUS
LĂPUŞNEANU 43
vis-a-vis de Hotel Palace
Incercaţi spre convingere.

Quadrat Riga

DOCTOR
A. DASCAL
BOLI INTERNE, VENERICE, SIFILIS, DIATERMIE
Consultaţii şi tratamente
între 7 jum.—10 a. m. şi 2—9 seara
Iaşi str. Cuza Vodă 42
(vis-a-vis de Camera de Comerţ)
In acelaş casă cu
D-na F. Friedman-Dascăl
Destistă. Cons. 10-12 şi 3-7

ORA 3

Garda de fier face contestaţie

Buc. 11.— Conducătorii „Gărzii de fier" au hotărât să facă contestaţie la comisiunea centrală electorală, contra anulării listelor de candidaţi.

Contestaţia se întemeiază pe faptul că listele au fost depuse în toate formele legale şi în numele personal al d-lui Corneliu Z. Codreanu, fără vreo specificare că ar fi liste ale „Gărzii". Deasemenea semnul electoral este proprietatea personală a d-lui Corneliu Z. Codreanu.

Tulburările grave în Spania

Madrid 11. — Din Barcelona şi alte localităţi se anunţă că s'a proclamat republica muncitorească comunistă.

Pe de altă parte însă, guvernul afirmă că e stăpân pe situaţie.

Luptele de stradă şi atentatele continuă. La Valencia au explodat câteva bombe, omorând 40 persoane şi rănind grav 50. La Saragassa s'au operat 150 arestări. Revolta dela Vila-Nova a fost reprimată.

D. Gh. Brătianu se adresează Regelui plângându-se de ingerinţe electorale

Bucureşti 11.—D. Gheorghe Brătianu a adresat şefilor de partide o comunicare, în care spune că ingerinţele şi samavolniciile administraţiei au ajuns la culme. Propagandiştii politici sînt atacaţi de bătăuşi, întrunirile oprite, afişele rupte, etc.

D. Brătianu a hotărât să depue la palat o moţiune de protest, rugând pe M. S. Regele să intervie, pentru a se asigura exprimarea liberă a voinţei cetăţeneşti.

D. Brătianu invită pe şefii partidelor de opoziţie să se solidarizeze cu acţiunea d-sale.

Procesul dela Lipsca

Berlin 11. — In procesul incendierii Reichstagului, încep pledoriile în dimineaţa de Miercuri 13 Decembrie. Ele vor ţine două sau trei zile. Sentinţa se va pronunţa într'o şedinţă solemnă, în ziua de 20 Decembrie.

CEREŢI RENUMITA MARCA
Meteor-Riga galoşi şi şoşoni

Cinema ROXY
STR. LAPUŞNEANU
Ca începere de AZI până Dum. 17 Dec.
STRANIUL CAZ AL
CLAREI DEANE
Super-producţia Paramount. Un roman adevărat şi dureros al unei fete modeste care devenind mamă, trece prin mii de primejdii şi se desparte cu durere de copilul ei.
Programul începe cu fantezia muzicală
NOCTURNA DE CHOPIN
Pathe-Journal cu ultimele ştiri din lumea întreagă şi comedia muzicală ROMANŢA DRAGOSTEI.

Cărţi de vizită
fine, imprimate elegant, cu prof ofiin comandaţi la
Lăpuşneanu 37 *„Opinia"*

— Sala bine încălzită —
Cinema „PHOENIX"
ASTAZI
cel mai mare succes actual
Criminal Reporter
formidabil film de mare senzaţie, interpretat de Harry Hardt, Elga Brink, Charlotte Ander.
Al doilea film
DIAMANTUL ŢARULUI
cu Ivan Petrovici, Liane Haid şi Victor de Kowa.
Sala bine încălzită.
Preţurile: 23—18—12

DOCTORUL
R. DAMSKER
str. Ghica-Vodă No. 44-46
consultă zilnic
MEDICINA INTERNA
SIFILIS şi
GENITO-URINARE
Diatherme şii băi de lumină
intre orele 8-11 a.m. şi 3-7 p. m

SCAUNUL ZILNIC
REGULAT şi PLĂCUT
UŞUREAZĂ
MISTUIREA
DISPUNE BINE

TYP
PURGATIV LAXATIV
CURĂŢĂ-DESFUNDĂ
PLĂCUT şi BINE
STOMAC şi INTESTINE

DOCTORUL
OVIDIU CORDESCU
consultă zilnic pentru boli de
Nas, gât şi urechi
de la 4—7 p. m.
în str. Mărzescu No. 16

ANUL XXX No. 7995

ABONAMENTE

Lei 600 . . . . pe un an
„ 300 . . . . „ 6 luni
„ 150 . . . . „ 3 „

ATELIERELE TIPOGRAFICE
IAŞI. — STR. LAPUŞNEANU 37

2 (doi) lei exemplarul

OPINIA

ZIAR POLITIC COTIDIAN

MERCURI 13 DECEMBRIE 1933

PREMII GRATUITE

BON No. 20

OPINIA

ASISTENŢA SOCIALA

ŞI CRIZA IN BREASLA MEDICILOR

Noul sindicat al medicilor ieşeni a pus pe tapet şi chestiunea asistenţei sociale-medicale. Tinerii medici, atinşi grav de criza economică, privesc cu duşmănie la felul cum se organizează societatea pentru ajutorarea bolnavilor saraci şi combaterea bolilor epidemice.

Se constată — imbucurător — o dezvoltare crescândă a asistenţei sanitare: medici de circumscripţie cu dispensariile respective, ambulatorii de specialitate, case medicale pe lângă diverse corporaţiuni, şi serviciul medical tot mai dezvoltat în legătură cu sistemul de asigurări sociale. In acest fel, diversele categorii de cetăţeni capătă asistenţă medicală gratuită, sau cu preţuri cât mai mici posibile.

In acelaş timp, fireste, clientela particulară se diminuează, mai ales că şi numărul medicilor sporeşte din an în an. Adăogând şi criza care face pe om să răresească recursul la sfatul medicului, se înţelege cât de gravă e situaţia unor medici profesionişti.

Asta a făcut ca Sindicatul să ia atitudine ostilă asistenţei sociale.

Nu înseamnă însă că ar fi şi o atitudine dreaptă. Dimpotrivă.

Societatea tinde spre o formă superioară, care înglobează şi asistenţa ca o datorie a Statului.

Şi la noi asistenţa încă nu-i dezvoltată cum trebue. Ea va trebui complectată şi extinsă cât mai mult. Aceasta-i o condiţie a progresului; a umanităţii.

Că progresul loveşte uneori în interese particulare (în speţă, interesul medicilor), e o constatare veche. Insă progresul primează. Nu se poate opri în loc roata lumii, pentru hatârul câtorva.

Domnii medici — cu ale căror necazuri compătimim sincer — trebue să-şi apere interesul în alt mod, — nu combătând asistenţa socială. Căci gestul lor capătă un aspect antipatic, şi chiar imoral!

Lr.

Americanul care a băut

primul pahar cu alcool

Americanul, care a consumat primul pahar cu băutură alcoolică, a fost un anume Beniamin Decassers din New-York. In biroul dela „United Press", el aştepta înştiinţarea oficială despre ridicarea prohibiţiei. Imediat ce s'a anunţat acest lucru, Decassers, care ţinea paharul în mână, a golit conţinutul dintr'odată.

Agenţia „United Press" a comunicat ştirea tuturor ziarelor şi astfel americanul respectiv a ajuns cunoscut numai prin această întâmplare. Fotografia lui a apărut în gazete, cu explicaţia: „Primul american care a doborât prohibiţia!"

E şi aceasta o glorie!...

UN MARŞ AL FOAMEI

Muncitorii grevişti din Franţa, după cum am anunţat, au organizat un marş al foamei, pornind spre Paris.
In cişeu: un convoiu de demonstranţi, cerând lucru şi pâine pe străzile Parisului.

IDEI SI FAPTE

ASALTUL CANDIDAŢILOR

Reprezentantul Japoniei la Geneva a adresat un călduros apel opiniei publice mondiale, cerând — în numele intereselor naţionale, fireste — desfiinţarea urgentă a tuturor partidelor politice.

Regretăm că apelul în chestie n'a fost dat publicităţii în urmă cu trei-patru săptămâni; căci în cazul acesta am fi propus ca d. Matshonka (japonezul în chestie) să fie numit consilier tehnic pe lângă Ministerul nostru de Interne. Aici diplomatul respectiv ar fi fost la locul lui şi ar fi putut insista îndeosebi asupra necesităţii aplicării doctrinelor sale.

Şi într'adevăr; rar o ţară în care să fiinţeze atâtea partide politice, ca'n România. Cu toate abţinerile atâtor „şefi" de grupări de a mai candida în actualele alegeri, nu mai puţin de 18 firme politice vor solicita de astădată încrederea fericitului popor românesc; nu mai puţin de 18 partide se vor întrece în promisiuni şi fagăduieli ispititoare.

Aşa recoltă de liste şi pretendenţi la diurna de parlamentar, rar s'a mai pomenit până şi pe meleagurile acestea pricăjite. Nor c că a expirat termenul de depunere a listelor; dacă se mai prelungea cu măcar o saptămână, s'ar fi găsit desigur amatori pentru încă zece liste...

Lucru cert deci: d. Matshonka ar fi găsit pela noi un vast câmp de experienţă!

Dar termenul fatal fiind trecut, se chiamă că alegatorii mai au zece zile libere de gândire, în care răstimp vor trebui să-şi formeze convingerile, să-şi fixeze definitiv simpatiile, să-şi ghicească prietenii adevăraţi.

Să recunoaştem că aceasta e o muncă grea de tot, pe care foarte puţini alegători o vor putea sfârşi cu bine. Fiindcă într'un interval aşa de scurt, doar dacă vor reuşi câţiva să memorizeze câteva nume cunoscute. Iar despre memorizarea programelor, nici vorba nu poate fi.

Apoi va veni ziua alegerilor. Şi alegătorii îşi vor face însă datoria, înghesuindu-se în faţa urnelor, pecetluindu-şi propria lor soartă — o soartă nesigură şi întunecată — şi zicându-şi în sinea lor: — „Aşa cum nu ştim ce am făcut, aşa să ne ierte Dumnezeu!".

Şi bunul *Dumnezeu* le va ierta desigur prostia şi ignoranţa.

I. L. BASARABEANU

A înghiţit un ceasornic

Şi 14 MONETE

Intr'un hotel din Viena s'a comis un furt. Unei doamne i s'a furat un ceasornic de platină şi 14 monete de argint. Fiind bănuită artista Berta Wagner, a fost imediat condusă la poliţie. La percheziţia corporală nu s'a găsit însă nimic şi arestata urma să fie pusă în libertate.

Dar deodată ea a început să ţipe, fiind cuprinsă de puternice dureri de stomac. Fata a mărturisit că ea a comis furtul şi că a înghiţit ceasornicul şi cele 14 monete, crezând că va scăpa în felul acesta.

Horţa a fost dusă imediat la spital şi supusă unei operaţiuni. Chirurgul a scos obiectele din stomac şi fata va fi salvată. Iar în viitor va renunţa probabil la asemenea isprăvi!...

Pentru ce s'a îngăduit băutura în America

O statistică semnificativă

Renunţarea la „regimul sec" în Statele-Unite a fost o necesitate atât morală cât şi financiară. Faptul se poate lămuri cu următoarele cifre:

In ultimii 12 ani de regim sec, pentru aplicarea legii şi combaterea contrabandelor, Statele-Unite a cheltuit cu 1400 miliarde lei mai mult decât a costat participarea la războiul mondial. Această sumă uriaşă este de două ori şi jum. mai mare de cât totalul datoriilor de război ale ţărilor străine către America.

In acelaşi interval de timp, în lupta cu contrabandiştii, au fost ucişi 2000 contrabandişti de alcool şi au murit 500 poliţişti.

Cu toate aceste sacrificii dureroase, în Statele-Unite s'a băut totuşi, în mod clandestin. Şi s'a băut enorm. Statistica arată că se consuma anual: 36 milioane hectolitri de bere, 5 milioane hectolitri de vin, 9 milioane hectolitri alcooluri diverse,—băuturi în valoare de peste 500 miliarde lei (fiindcă alcoolul de contrabandă era mai scump; totodată era fabricat cu substanţe care primejduau sănătatea consumatorilor).

Pentru delicte în legătură cu prohibiţia alcoolului, se aflau în închisorile americane peste 50.000 persoane.

Această situaţie dezastroasă nu mai putea să dăinuiască. Şi de aceia a trebuit să se renunţe la regimul sec.

Americanii (ca toată lumea) voesc să bea...

DISCUTII

LA SCHIMBAREA EPITROPILOR

(Pentru restabilirea unor adevăruri)

de *Dr. Gr. T. Popa*
profesor universitar

După încă un an de funcţionare a altor trei Epitropi la Sf. Spiridon, conducătorii acestei întinse *gospodării* s'au schimbat iară; şi asta sub regimul unei legi care fixează durata funcţionărei la *cinci* ani. Ne-am putea întreba şi cu acest prilej ce rost mai au legile noastre şi de ce ne mai necăjim să le facem dacă ştim bine că le vom călca? S'ar putea spune totuşi în cazul de acuma că Epitropii singuri şi-au dat demisia şi că deci totul e în regulă. Firesţe, dacă vrem să fim farisei; Căci cine nu ştie că altfel ar fi fost daţi afară cum am fost şi noi daţi; evident după anchetă făcută şi după constatare de proastă administraţie.

Dar partea amuzantă din această schimbare de figuranţi este *„forma"* civilizată a înlocuirei de sentinele (cu discursuri şi ospeţe). După cum a constatat-o şi unul din cei duşi, asta este o încercare de a reînvia rotativa celor două partide, pentru o satisfacţie comună.

Insă interesant este discursul „vrednicului" Epitrop care a înfiinţat *„serviciul propagandei"* din Sf. Spiridon, şi care perturbat de o modestie înăscută, a pus să vorbească în locul său tăbliţele gravate pe toate zidurile, de pare că ar fi fost el primul şi cel mai de seamă donator al Spiridoniei.

Cum oamenii noştri se impresionează uşor de aparenţe, „energicul" fost-epitrop a putut induce în eroare până şi pe actualii Epitropi cari (dacă gazetele au relatat bine vorbele) ar fi găsit că, graţie domnului Cutare, Epitropia se găseşte în stare mulţămitoare.

Mai întâi că vor vedea repede cât este de mulţămitoare.

Al doilea, vor constata uşor (dacă vor) că relativa susţinere băneasca de azi a Marei Instituţii eşene, nu se datoreşte domnului cu energia manifestată în expresiile populare sub denumiri religioase.

Când în 1931 am fost numiţi la Epitropie (subsemnatul, Bălteanu şi Suţu) această instituţie avea datorii curente în piaţă de peste zece milioane lei, datorea fiscului 1.400.000 (din taxe cheltuite) şi era amendata cu încă 1.400.000 lei, pentru cheltuirea acestora. Lefurile nu erau plătite între 3 şi opt luni, spitalul din Botoşani era închis, iar spitalele din Roman, Hârlău, Tg. Frumos, erau deschise numai cu nume.

Situaţia asta mergea agravându-se din moment în moment, ameninţând cu ruinarea definitivă a Spiridoniei; fiindcă şi bugetele toate de la război încoace se soldaseră cu mari deficite, adunate de la an la an. Atunci pornind de la ideea sănătoasă (pe care o recomand şi noilor Epitropi) că *statul e datornicul Spiridoniei* (căci a expropriat-o şi nu trebuia s'o facă), am pornit o mişcare de forţă care din fericire s'a întâlnit şi cu cel mai înţelegător spirit, din câte au trecut pe la Ministerul Sănătăţei. In unire şi în înţelegere cu consiliul Facultăţei de Medicină, am închis clinicele şi din proiectul de buget am scos sumele prevăzute pentru ele.

Sub această presiune şi cu sprijinul omului care a făcut pentru Epitropie cât

(Continuarea în pag II-a)

DIN TOATA LUMEA

Avionul şi poşta de mâncare. — Un medic german Herbertinus Klamm, efectuând mai multe zboruri cu avionul a făcut o constatare interesantă. După ce cobora din aeroplan, doctorul avea o foarte pronunţată poftă de mâncare. Şi-a dat seama astfel că aerul dela mari înălţimi desvoltă aperitivul mai bine decât orice preparat medical.

In consecinţă medicul a pus în aplicare acest nou şi original tratament. Pacienţi cari sufereau de lipsa poftei de mâncare, au fost trimişi să zboare cu avionul. Şi într'adevăr constatarea doctorului s'a ratificat deplin.

Toate persoanele, după zborurile efectuate, au căpătat o asemenea poftă, încât au devorat tot ce li s'au pregătit de mâncare. Medicul german a făcut această comunicare într'o revistă din Berlin şi n'ar fi exclus ca şi alţi colegi să adopte acest sistem. Se pune însă întrebarea dacă unii pacienţi vor avea poftă, să zboare cu avionul?...

*

Loteria şi căsătoria.—Un ziar din Paris arată că loteria organizată de statul francez a avut un efect deosebit şi în ce priveşte mariajul. Astfel, după ultimele trageri 14 persoane care au câştigat la loterie s'au căsătorit,

Ziarul menţionează că aceste persoane se aflau în dificultăţi materiale. Câştigul de la loterie a rezolvit însă problema şi astfel au reuşit să întemeieze un cămin conjugal.

Nu putem preciza, dacă şi loteria de la noi are asemenea efecte matrimoniale,

*

O rochie pe zi.—Actriţa Ditta Mean de la un varieteu din New-York a realizat un record, probabil invidiat de multe femei. Acum un an, ea a pus rămăşag cu o colegă de teatru, că va câştiga atât de bine încât îşi va putea permite să-şi facă în fiecare zi câte o rochie. Termenul pariului s'a încheiat zilele trecute şi actriţa a prezintat o garderobă cu aproape 400 tualete.

Cu facturile de la croitori, ea a dovedit că într'adevăr şi-a făcut zilnic o notă reală în total artista a cheltuit 8000 dolari, adecă un milion lei.

Astfel a câştigat rămăşagul şi—ceva mai important—şi-a făcut o originală reclamă.

*

N'a dormit de 8 ani.—Un anume William Blackburn din Londra e un om excepţional, prin faptul că n'a mai dormit de opt ani de zile. El a pierdut somnul în urma unei operaţiuni făcute la cap.

Toţi medicii cari l-au examinat, nu i-au putut fi de folos. Blakburn a înghiţit totul de medicamente, însă nu reuşeşte să doarmă. El îşi petrece nopţile la spectacole şi când se întoarce acasă scrie şi fumează.

Cu toate acestea englezul e perfect sănătos şi nu simte nevoia somnului.

Invenţii mici cu efecte mari

Un ziar din Chicago, făcând bilanţul marei expoziţii care a avut loc acolo, arată că unele invenţii mici au adus venituri colosale. De pildă:

Inventatorul unei jucării (păpuşa care dansează) a câştigat 75.000 dolari, adecă nouă milioane lei. Inventatorul umbrelei, care se poate închide şi pune în buzunar, a câştigat 100.000 dolari (12 milioane lei).

Un inginer care a inventat „portofelul cu sonerie" contra hoţilor, a câştigat 40.000 dolari (aproape cinci milioane lei). Un chimist care a preparat o pastilă contra fumatului a realizat o sumă de 20.000 dolari (două şi jum. milioane lei). Iar tehnicianul care a inventat plita automată ce găteşte singură, a câştigat 150.000 dolari (18 milioane lei).

Precum se vede, în America, o invenţie mică te poate face om mare!

In pag. 4-a:

Succesul d-lui Dinu Brătianu la Paris

Problema salarizării

Supărarea „Hatmanului Arbore"...

de M. CARP
profesor

Că supărarea a fost întotdeauna un sfetnic rău, care a dus pe căi greşite pe cel în sufletul căruia a pătruns,—ne-o dovedeşte şi recenta ieşire a unui apărător al salariilor ofiţerilor.

Ocupându-mă de situaţia morală şi materială a membrilor corpului didactic, am comparat salariile din nainte de războiu ale profesorului titular, sublocotenentului şi ajutorului de judecător, cu salariile lor de astăzi, — şi am stabilit că raporturile s'au schimbat atât de mult, în cât, pentru un leu aur i se plăteşte 26 lei (şi 30 bani) de astăzi ofiţerului, 25 (şi 50 bani) magistratului şi numai 15 (şi 85 bani) profesorului.

Adică, am dovedit că, *dela războiu încoace*, profesorul secundar *a fost declasat* din categoria lui socială, — şi am cerut ca, *pentru restabilirea raporturilor*, ori să se dea şi profesorului 26.30 lei de astăzi pentru un leu aur, ori să se dea şi ofiţerului şi magistratului 15.85 lei de astăzi.

E logic şi simplu.

Şi toţi cei care au citit în ziarul local referatul meu dela Congresul din Bucureşti au recunoscut marea nedreptate făcută profesorilor, *dela războiu încoace*.

Iată însă că „un distins ofiţer superior", cum îl prezintă ziarul, d. „Hatman Arbore", cum îi place autorului să-şi zică, s'a supărat (nu pe cifre, ci) pe mine şi a tras paloşul să mă răpue.

S'a supărat însă prea tare şi a pornit, cum se zice „cu o furie oarbă".

Oarbă, căci numai aşa îmi explic, pe de-o parte, *felul* cum scrie d. ofiţer superior, iar pe de alta, *cum* de n'a observat d-sa că, deşi zice că-mi răspunde mie, de fapt se războeşte cu cine voiţi, numai cu mine nu.

In adevăr, întru cât eu dovedesc, cu cifre oficiale, că profesorii sunt nedrept salariaţi *dela războiu încoace* (repet şi subliniez pentru d. preopinent!), d. Hatman Arbore, dacă îşi pusese în gând să-mi răspundă mie (şi când răspunzi cuiva, trebue să răspunzi la ceea ce scrie el, — nu?), apoi trebuia să arate ori că cifrele mele nu-s adevărate, ori că *dela războiu încoace* (căci de astă era vorba!) ofiţerul a devenit superior profesorului cu distanţa dela 26.30 până la 15.85...

Acesta ar fi fost un răspuns calm şi obiectiv.

D-sa însă nu pomeneşte nimic de salarizarea dinnainte şi de după războiu, de raporturile 26.30, 25.50 şi 15.85 de astăzi,— nimic.

D-sa discută cu totul altă ceva şi anume *cantitatea de muncă* depusă în serviciu de ofiţer şi de profesor.

Aş putea deci să-l întreb pur şi simplu:

Dar *înainte de războiu*, când 1 leu aur avea aceeaşi valoare şi pentru profesor, şi pentru magistrat, şi pentru ofiţer,— *cantitatea de muncă* a lor era *alta*?

Şi discuţia s'ar termina aici, pentru că distinsul ofiţer superior ar fi nevoit să recunoască singur că, tot cu aceeaşi *diferenţă cantitativă* de muncă (să zicem, pentru moment, cum vrea d-sa: „ofiţerul 36 şi profesorul 15 ore pe săptămână"), erau totuşi plătiţi *cu monedă egală*.

*

Dar d. Hatman Arbore este militar, ba încă superior. Şi-a adus dar aminte de strategia pe care marele său înaintaş a întrebuinţat-o, de pildă, cu Turcii, la Podul Inalt.

Şi a căutat şi d-sa să strămute lupta pe un teren unde se simte tare...

Aş putea, cu toate că simplu civil, să fac şi eu puţină strategie şi să nu mă las târît pe terenul ales de adversar.

Dar, fiindcă d. ofiţer superior se înşală când crede că a pus chestiunea pe terenul favorabil tezei d-sale şi că măcar există un astfel de teren,— iată, primesc lupta unde vrea d-sa.

Aşa dar,— *cantitatea de muncă l...*

Iată „punctul principal" al chestiunii salarizărilor, după d. Hatman Arbore.

Ce simplu şi uşor!... Cu cât lucrezi mai multe ore, cu atât primeşti salar mai mare...

De cât, după *acest criteriu*, ar trebui ca, în învăţământ de pildă, salarul cel mai mare să-l aibă învăţătorul, pentru că el stă cel mai mult timp în clasă, iar cel mai mic să-l aibă profesorul universitar, pentru că el stă cel mai puţin în clasă! Şi tot aşa, în armată, ar trebui ca plutonierul să aibă solda cea mai mare şi generalul cea mai mică!

Păi dă, „cantitatea de muncă!"...

Dar, speriat singur, cred de concluziile logice la care ar ajunge ca „punctul principal" al d-sale, d. ofiţer superior

(Continuarea în pag II-a)

Distribuţia

Furnizor al Curţii Regale

industria de petrol a rezolvat şi problema combustibilului solid fabricând:

Bricßete din cocs de păcură

combustibilul ideal în gospodărie pentru sobe de tuci (Godin), sobe de teracotă, maşini de gătit, etc.

combustibil practic şi economic pentru alimentarea caloriferilor. 1

în formă de ouă, duritate mare, nu se sparge în timpu manipulării, neproducând praf şi murdărie.

combustiune complectă, fără reziduri şi cenuşă.

puterea calorică: peste 8500 calorii/kdr.

pentru comenzi a se adresa la depozitul sôcietăţii Distribuţia Petroleului din Iaşi şoseaua Naţională no. 22

Distribuţia de Petrol
din Iaşi, şoseaua Naţională 2

Cinema „PHOENIX“
ASTAZI
cel mai mare succes actual

Criminal Reporter

formidabil film de mare senzaţie, interpretat de Harry Hardt, Elga Brink, Charlotte Ander.

Al doilea film
DIAMANTUL ŢARULUI
cu Ivan Petrovici, Liane Haid şi Victor de Kowa.

Sala bine încălzită.
Preţurile: 23—18—21

Căţei-Lup
rasă pură
de vânzare în str. Banu 12 lîngă Conservatorul de Muzică
(în curte pe dreapta)
A se adresa între 1—4 p. m.

DOCTOR
D. Brănişteanu
Asistent Universitar
—Medic de Spital—
Boli interne
(Routgen diagnostic)
Consult: 2-5 şi după rendez-vous. Str. V. Conta 18

NUMAI PREPARATELE CU
UNT de PEŞTE PUR MEDICINAL
sunt folositoare.
Nu vă încredeţi în surogate aşa zise DIN unt de peşte
Cereţi preparatele
Unt de Peşte Iodoferat Werner
recunoscute de autorităţile sanitare şi de zeci de generaţii de copii şi adulţi, ca cele mai folositoare.
Depozitul principal FARMACIA WERNER Iaşi 4

Numai o lună! ...deci profitaţi
Pentru obţinerea unui **Cadou SOUPLEX**
1 cremă sau săpun de ras, valoare Lei 25.
cumpăraţi dela furnizorul Dv.
10 lame SOUPLEX PLATINE cu lei 100 sau
10 „ SOUPLEX VERZI „ „ 75
Observaţi marca înregistrată, care garantează calitatea
SOUPLEX
Fabrica: Morecambe-Lancs-Anglia

Voiajuri de plăcere şi de afaceri
individuale sau în grupuri
Rezervare de locuri în trenurile internaţionale
Legături cu vapoare, avioane etc. pentru toate centrele lumii se efectuiază prompt şi la preţuri convenabile de către
„HAPAG“
Soc. Anon. Rom.
Facem toate vizele de paşapoarte şi orice formalităţi necesare voiajului.
Pentru orice informaţiuni şi prospecte adresaţi-vă
Biroului de voiaj şi Turism
din
Iaşi, Str. Lăpuşneanu No. 37.

DEGERATURILE la picioare şi mâini precum şi bătăturile dureroase şi ori ce dureri reumatice se vindecă prin
ANTIREUMATIN
Asemenea, mâncărimea insuportabilă provenită din degerături dispare definitiv după aplicaţiuni cu antireumatin
Depozit la Farmacia *Fraţii Dr. KONYA*
S-sor Dr. GROZEA Iaşi

PUBLICAŢIUNE

Având în vedere dispoziţiunile legii şi circularile explicative date de ministerul de justiţie, se aduce la cunoştinţa cetăţenilor acestui municipiu care figurează în listele electorale din anul 1927 şi cari au fost omişi din listele de votanţi, datorită faptului că nu au cerut înscrierea ca membri ai acestui municiplu că au dreptul de a vota la alegeri e generale din luna Decemb. a.c.

Aceasta în conformitate cu dispoziţiunile ordinului circular a Ministerului de Justiţie No. 92.832 | 933.

Toţi acei cari intră în categoria alegătorilor de mai sus adică cari au votat până la 1927 şi sunt omişi din listele de alegători se vor prezenta la biroul electoral al Municiplului spre a li se da indicaţiuni de unde să-şi ridice cartea de alegător.

Primar GH. VASILIU-VOINA
Secretar G-ral O. Brevima

SE CAUTA spre imediată angajare un bun maistru brutar cu referinţe bune. Doritorii se vor adresa în strada Vasile Conta Nr. 32, la Cooperativa „Munca Ţărănească“

Prinţul Nicolaie a sosit
astăzi dimineaţă în localitate
Scopul vizitei este inspectarea regimentelor

„Opinia“ a fost singurul ziar care a anunţat apropiata vizită în localitate a A. S. R. principelui Nicolae.

Astăzi dimineaţă la ora 8 cu trenul accelerat 63, a sosit în gara Iaşi prinţul Nicolae. Pe peronul staţiei se aflau d-nii: general Toma

PRINŢUL NICOLAE

Demetrescu, comandantul corpului 4 Armată, general Atanasescu, col. Floriano, col. Argeşanu, col. Eftimiu, căp. Jean Rallet, etc.

Vagonul în care se afla principele Nicolae a fost garat pe o linie izolată, iar la ora 9 şi jum. alteţa regală a descins pe peron în uniformă de aviaţie, fiind întâmpinat de reprezentanţii autorităţilor.

Prinţul, care era însoţit de d. lct. Harting, s'a retras în sala de aşteptare unde s'a întreţinut câteva minute cu ofiţerii.

Apoi cei prezenţi s'au suit în maşini, plecând spre Cercul Militar, unde oaspetele a luat ceaiul.

Dela Cercul Militar, principele a plecat la aviaţie şi a inspectat flotila I de sub comanda d-lui comandor Argeşanu; iar la ora 1 ofiţeri dela aviaţie ieşană au oferit un banchet.

În cursul după amezii, principele inspectează celelalte regimente din localitate.

Seara la ora 8, va avea loc la Cercul Militar un banchet oferit de garnizoana Iaşi, în cinstea augustului oaspe.

Cu aceleratul 64, la ora 10 jum. seara, principele Nicolae va pleca la Bucureşti.

Gr. Spiru

Cronica spectacolelor
12 DECEMBRIE

Teatrul Naţional. — *„Iubirea la ţară“* de Klabund.

Cinema Trianon. — *„Dragoste dincolo de mormânt“* cu Norma Shearer şi Frederich March; *„Nu vrem femei“* cu Georgius Fernandel şi Finaly Jurnal *Fox*.

Sidoli. — *„Revolta regilor“* cu Loretta Joung şi Gene Raymond; *„Cuibul vulturilor“* cu George O'Brien. Jurnal *Paramount*.

Cinema Phoenix. — *„Criminalul reporter“* cu Harry Hardt şi Elga Brink; *„Diamantul Ţarului“* cu Ivan Petrovici, Liane Haid şi Victor de Kowa.

Cinema Roxy. — *„Straniul caz al Clarei Deane“* cu Wynne Gibson şi Pat O'Brien. *Complectări:* Nocturna de Chopin; *Pathe Journal*; Romanţa dragostei cu Betty Boop's.

DISCUŢII

LA SCHIMBAREA EPITROPILOR
(Pentru restabilirea unor adevăruri)

de *Dr. Gr. T. Popa*
profesor universitar

(Continuarea din pagina I-a)

n'au putut face toţi politicianii trecutului la un loc (Prof. *I. Cantacuzino*), s'au dobândit cele trei mari câştiguri ale Spiridoniei, cari au salvat-o de la peire:

1) Spiridonia a fost scutită de toate dările către stat, judeţ, comună (ceea ce face cam trei milioane anual).

2) Spiridonia a obţinut 20 la sută din câştigul total al loteriei de Stat (ceea ce face cam 15—20 milioane anual).

3) Spiridonia a obţinut 15 (cinsprezece!) milioane lei în bugetul ordinar al Ministerului Sănătăţei, pentru întreţinerea clinicelor (cari treceau astfel în sarcina statului). Şi asta în timpul tuturor restanţelor şi a curbelor pe salarii!

Şi pentru nevoile urgente, de menţinere a clinicilor, peste cele 15 milioane bogetare, am obţinut prin stăruinţa profesorului *Slătineanu* patru milioane şapte sute de mii lei din fondurile extraordinare. Aceste măsuri au reuşit să creeze Spiridoniei un viitor ceva mai lămurit, scoţând'o din potopul datoriilor mereu neisprăvite.

Toate aceste dobândiri ale Epitropiei obţinute de noi (*Popa, Băiteanu, Suţu*) au fost trecute cu vederea şi orice amintire a rolului jucat de noi în aceste îmbunătăţiri fundamentale, a fost cu mare grijă ştearsă, de *„serviciul propagandei“*, ocupat neîncetat cu preamărirea faptelor *„energicului“*!

Dar, în timp ce noi eram terfeliţi public prin articolele „propagandei“, omul „gospodar“ al Epitropiei văpsea pereţii diferitelor clădiri şi punea tăbliţe amintitoare ale marilor sale isprăvi, cu banii pe cari-i lua din cota Epitropiei la loterie (cotă pe care prof. *Cantacuzino* o fixase acolo şi nu D-sa).

A făcut însă ceva mai precis: *a lăsat pe demagogul din fruntea Ministerului Sănătăţei, să tae din buget suma de cincisprezece milioane, pe cari cu atâta osteneală noi reuşisem să o obţinem.* Cu toate că era deputat, în aceeaşi vreme în care era prim-epitrop, nici nu a căscat gura în parlament să apere suma aceasta, pe care eu cred că statul o datoreşte Spiridoniei. Şi n'a făcut-o, fiindcă astfel s'ar fi văzut că am făcut şi noi ceva esenţial pentru acest aşezământ, şi interesul era să se arate că noi n'am făcut nimic.

În schimb la fiecare săptămână „propaganda“ se minuna în scurte notiţe de ziar, de splendida energie a gospodarului care (cu mirare se accentua de reporteri) scoate bani din piatra seacă. (Se înţelege: era cota-parte dela loterie, cotă pe care sub Epitropatul nostru o dăduse prof. *Cantacuzino*)!

Atrag atenţia noilor Epitropi asupra celor *cincisprezece milioane* şi-i îndemn să-şi facă din ele un punct de program: *Să stăruie pentru a se pune din nou în buget această sumă pentru întreţinerea clinicelor.* Dacă ţărăniştii au mers pe calea distrugerei cum spunea d. *Rusovici*, mutilând bugetul Spiridoniei, să meargă d-lor pe calea constructivă şi să le pue în loc (căci au fost şi cu dreptate trebue să mai fie în buget).

Şi mai atrag atenţia asupra unui lucru. Văd în *„Gazeta Muncei“* sumele distribuite din venitul loteriei de Stat. Totalul sumelor date diferitelor instituţii este de 111.933.488 lei. Din astea 20% (conform legei) face 22.386.600 lei. Dar Spiridonia a încasat nu mai 18.895,144 lei. Pentru ce numai atât? Unde este restul de 3.691.456 lei? Pentru ce s'a calcat legea distribuţiei câştigului de la loterie, păgubindu-se astfel Epitropia cu aproape patru milioane lei?

Deocamdată atâta. Dar voi reveni într'o lungă serie de articole cu problema întreagă a Spiridoniei, care merită să fie tratată în toată întinderea pentru o premenire totală a poziţiei sale în Stat.

Dr. Gr. T. Popa

Partidul Naţional-Liberal
Sectorul Cuza-Vodă

Mercuri 13 Decembrie a.c. ora 8 seara, va avea loc o mare întrunire publică liberală, în localul sectorului din strada Cuza-Vodă 71 etaj.

Vor lua cuvântul D-nii Osvald Racoviţa, Iancu Zipa, Th. Zipa, Vasiliu-Voinea Eduard Lăzărescu şi alţi fruntaşi ai partidului.

Abonaţi-vă la „Opinia“.

Problema salarizării

Supărarea „Hatmanului Arbore“...
(Continuarea din pag. I-a)

face oarecare concesii, foarte caracteristice:

„Nu spunem că profesorul să aibă 36 ore de clasă pe săptămână“... scrie d-sa, conciliant, şi se mulţumeşte cu mai puţin (24 ore).

— Dar de ce *să nu spuneţi*, domnule ofiţer? întrebăm noi. De ce să nu aibă profesorul 36 ore pe săptămână, ca şi ofiţerul? Pentru ce voiţi d-stră că profesorul să aibă numai 24 ore pe săptămână, ca să fie plătit cât şi ofiţerul care are 36?..

Ce înseamnă această concesie făcută de d. Hatman Arbore, ofiţer, profesorului, în dauna ofiţerului?...

A l... Concesia aceasta are un înţeles foarte adânc!

Este o recunoaştere, fără voie, a adevărului pe care-l arătam (în referatul pe care crede d. ofiţer superior că-l combate) când scriam că: *„bărbaţii politici ai generaţiei care a implântat cultura în România au înţeles, cu mult mai bine de cât guvernanţii noştri de după războiu, rolul şcolii şi al culturii în viaţa de Stat. Ei au dat problemei învăţământului o atenţie deosebită, iar din corpul didactic au făcut o categorie de prim rang în societate“* şi de aceea *„legea fixa la 12 ore pe săptămână ocupaţia în şcoală a profesorului“*...

Aşa dar, însu-şi d. Hatman Arbore, campionul *cantităţii de muncă* recunoaşte că *nu se poate egala* munca ofiţerului cu a profesorului şi-i acordă acestui din urmă o... scutire de 12 ore!...

Apoi dacă d-sa capitulează, fie şi condiţionat, ce l-a făcu, să aducă lupta pe acest teren, pe care se recunoaşte în cele din urmă, învins?

De sigur că numai sfetnicul cel rău, supărarea,— supărarea că a îndrăznit cineva să se atingă de salariile sacro-sancte, după credinţa d-sale.

Căci, fără această supărare, d. Hatman Arbore, ar fi observat că, tocmai în referatul pe care îl combate, eu prevăzusem, într'un parantez, imputarea ce se va aduce — e drept că nu mă aşteptam la un ofiţer superior, ci la alte categori sociale — profesorilor că... „muncesc puţin“...

Şi arătasem cum o consider şi cum o resping.

*

De oare ce însă d. ofiţer superior face nişte calcule din care scoate că *„ofiţerul lucrează 10 luni şi jumătate câte 36 ore pe săptămână, iar profesorul 8 luni câte 15 ore pe saptămână“*, adică, completez eu, ofiţerul lucrează 1512 ore pe an, iar profesorul numai 480 ore,— îi voi face şi eu o mică socoteală.

Anume, voi lua o instituţie unde profesori şi ofiţeri sunt chemaţi să exercite aceeaşi, exact aceeaşi funcţiune.

Avem în Iaşi două licee de băeţi, cu internat: unul *civil*, Liceul Internat „C. Negruzzi“ şi altul *militar*, Liceul Militar General Macarovici“.

Şi acuma, vă rog, luaţi seama.

Liceul *civil* e condus de 1 director şi 1 subdirector; liceul *militar* e condus de 1 colonel comandant, 1 colonel ajutor, 1 colonel director de studii şi 2 maiori.

Ce înseamnă asta?

Înseamnă multe... grozav de multe.

Dar, pentru ceeace ne ocupă pe noi aici, înseamnă că *serviciul* pe care în liceul *civil* îl fac *numai* 2 profesori, —îl fac în liceul *militar*, nici mai mult, nici mai puţin de cât 5 ofiţeri superiori...

Şi atunci, trageţi, vă rog, concluziile. Înmulţiţi numărul persoanelor cu numărul orelor de muncă ce le atribue d. Hatman Arbore şi iată ce obţineţi: Liceul *civil*, condus de *profesori*, cere echivalentul a 960 ore anuale (2 profesori a 480 ore pe an), pe când liceul *militar*, condus de *ofiţeri*, reclamă echivalentul a 7560 ore anuale (5 ofiţeri superiori a 1512 ore pe an)!..

Ce urmează de aici?

Urmează că munca ofiţerului e *atât de diluată, în cât* (împărţind 7560 prin 960) *o singură oră de lucru a profesorului este egală cu aproape 8 ore de muncă ale ofiţerului* (Exact: 7.52 ore).

Şi atunci, ce mai înseamnă cele 36 ore de lucru pe săptămână ale ofiţerului faţă de 15 ore ale profesorului,—chiar dacă cifrele d-lui Hatman Arbore ar fi exacte?

Dar tocmai asta mă obligă să lungesc puţin acest articol: sunt nevoit să aduc oarecare rectificări la calculele distinsului ofiţer superior, relative la orele de lucru ale profesorului faţă de ale militarului.

Mai întâi, profesorii secundari *nu* au *„3 luni de vacanţă mare“*, cum spune d-sa, căci până pe la 20 Iunie ei sunt încă ocupaţi în şcoală, iar dela 2 Septembrie încep ocupaţiile; deci vacanţa de vară e *numai cu vre-o 20 de zile mai mică* de cât o arată d. Hatman Arbore.

Apoi, să fie d-sa bun să mai adauge, la orele de ocupaţie ale profesorului, şi *tezele, extemporalele, compoziţiile* şi alte lucrari de şcoală pe care le cercetează acasă profesorul: adică cel puţin încă o oră de lucru pe zi. (Şi ce oră, tezele!...)

Pe urmă să nu se supere d. ofiţer superior şi să ne dea voie să ştim că nu fac toţi ofiţerii de toate armele şi gradele câte 7 ore de serviciu pe zi, chiar aşa cum le fac...

În sfârşit, să mai scadă d. Hatman Arbore, din *Cantitatea de muncă* a dlor ofiţeri, destul de apreciabilele permise şi concedii pe care le iau, în cursul anului, *fără să plătească suplinitori*.

Şi să mai ţie seama şi de alte împrejurări care l-ar face să vadă că cifrele d-sale (36 ore pe săptămână ofiţerul şi 15 profesorul) trebuesc mult, mult modificate.

Nu de altă, dar scriem şi ne citesc oameni care văd şi ştiu şi ei ce-i pe lumea aceasta...

Şi încă un cuvânt, ca să termin acest răspuns la primul articol al d-lui Hatman Arbore.

D. ofiţer superior mă ia subţire:

„Crede d-sa (adică eu) că un colonel comandant de regiment sau un general comandant de divizie sau corp de armată rămâne cu pregătirea ce i s'a făcut în şcoala militară pentru gradul de sublocotenent?“.

Nu, nu cred.

Dar unde am afirmat eu aşa ceva?

Dacă d. Hatman Arbore poate dovedi că am afirmat eu undeva aşa ceva, iată, declar aici că primesc ori ce sancţiune va hotărâ d-sa pentru o astfel de *nerozie*.

Dacă însă D-sa îmi pune în sarcină gânduri pe care nu le am şi nici nu le-am spus, numai ca să triumfe uşor; sau dacă n'a observat că eu comparam pe ofiţeri, magistraţi şi profesori numai *la începutul carierii lor*,—atunci vina nu este a mea.

În ori ce caz, s'o ştie d. ofiţer superior că, pe terenul discuţiilor, lupta nu se câştigă mărind sau micşorând cifrele, modificând spusele cuiva, ori atribuindu-i idei pe care nu le are.

Aceasta, pentru ca să putem discuta civilizat.

M. Carp

DOCTOR
SOLO SCHREIFEL
BOLI INTERNE, PIELE, VENERICE, SIFILIS
Raze Ultraviolete, Diathermie, Analize de sînge
Consultaţii şi tratamente zilnic între 8-11 şi 2-9 seara
Strada Anastasie Panu 70
(vis-a-vis de Palatul Ad-tiv)

Quadrat Regia

Dublu asasinat în jud. Bălți

Un milionar și soția lui, uciși de bandiți — Furt de 1,400,000 lei

Bălți 12.— Un fioros dublu asasinat s'a întîmplat în comuna Crăsnășeni din județul Bălți.

Câțiva bandiți, prin spargerea unui perete, au pătruns în locuința bogătașului Iosif Fait. Tâlharii au cerut bani. Cum însă proprietarul a refuzat cererea, bandiții l-au maltratat în chip oribil.

Apoi au făcut uz de arme, împușcând pe Iosif Fait și pe soția acestuia, anume Sosia. Ambele victime au încetat din viață.

Bandiții au răvășit toată locuința și au furat suma de un milion 400 mii lei. Apoi au dispărut fără urme.

Autoritățile au întreprins cercetări pentru identificarea criminalilor. Acest oribil dublu asasinat a provocat o profundă impresie în toată regiunea. *Coresp.*

Scandalul politic dela Lipcani

Cum a fost huiduit d. Madgearu

Lipcani 12.—Eri, a sosit la Lipcani, venind dela Cernăuți cu mașina dl. V. Madgearu fost ministru.

Dela marginea târgului Lipcani, d-sa a fost condus la centru de un convoi de peste 200 țărani călări.

S'a încercat a se ține o întrunire în sala Gersensohn.

Printre participanții național-țărăniști, s'au strecurat însă în sală și alți agenți politici, cari au început a arunca în dl. Madgearu cu ouă. S'au auzit injurături și huiduieli.

Dl. Madgearu, din cauza zgomotului din sală, nu și-a putut ține cuvântarea.

In acest timp, afară, s'a produs o încăerare cu ciomege între partizani politici.

Individul Mihai Curmei, cuzist, care a dat semnalul aruncării cu ouă în Dl. Madgearu, și care era și beat, a fost bătut de țărăniști. Deasemenea au primit lovituri de ciomege mai mulți naționali-țărăniști din Lipcani, printre care și fostul primar Năuc.

Intrunirea nu s'a mai putut ține.

Seara, d. Madgearu, împreună cu Dl. Bețianu, fost deputat, Șt. Andriescu, fost senator de Hotin și încă 50 șefi de sectoare și partizani au avut un banchet.

Dl. Madgearu a plecat apoi cu mașina. *Coresp.*

O fată din Chișinău

răpită de bandiți

Chișinău 12. — Am relatat că acum câtva timp a dispărut în chip misterios tânăra Catea Dedușinscaia.

Aseară, cu prilejul unei razii polițienești, fata a fost găsită în tovărășia unor periculoși bandiți, care o țineau seches rată.

La interogator, Dedușinscaia a declarat că a fost răpită de doi necunoscuți, care au adus-o la locul de întâlnire al unei bande de hoți.

Se fac cercetări pentru identificarea răpitorilor.

x A fi frumoasă și atrăgătoare este problema ce rezolvă Crema Miraculoasă. Această cremă distruge petele de pe obraz, albește și catifelează pielea dându-i un parfum delicios. Depozit Farmacia Dr. Rătianu, str. Cuza Vodă 48. Cereți ambalajul original. Marcă depusă.

Depozit Farmacia Dr. Rătianu str. Cuza Vodă 48.

HOȚI SURPRINȘI LA LOCUINȚA DOMNULUI COLONEL AGAPI

UNUL A FOST IMPUȘCAT

D. colonel V. Agapi s'a prezentat azi dimineață la chestură și a relatat că astă noapte pe la orele 12, o bandă de 5 hoți s'a introdus în curtea locuinței d-sale din str. Palade 6, încercând să comită un jaf.

Tocmai atunci se întorsese din oraș fiul d-lui col. Agapi, care observând lume străină în curte și constatând că e vorba de tâlhari, i-a somat să se predeie. Unul din hoți a încercat să atace pe fiul d-lui col. Agapi și pentru a se apăra, tânărul a scos revolverul și a descărcat două focuri.

Toți bandiții au luat-o la fugă, disparând întunerec.

Azi dimineață s'a aflat că unul din gloanțe nimerise pe un membru al bandei, după dâra de sânge găsită la poartă și după mărturiile unor vecini, care au declarat că au văzut cum patru indivizi duceau în brațe pe al cincilea.

D. comisar Gane șeful circ. III-a, a început cercetări pentru identificarea răufăcătorilor *Rep.*

MASURI CONTRA CEFERIȘTILOR

CARE SIMPATIZEAZĂ CU EXTREMA DREAPTA

După cum se știe, în urma dizolvării „Gărzii de fier", ministerul de interne a luat măsuri contra membrilor acestei grupări extremiste.

La toate inspecțiile de mișcare c. f. r. s'au trimis dispoziții ca șefii de gară și personalul trenurilor, imediat ce simt prezența vreunui membru al „Gărzii de fier" în tren sau prin stații, să anunțe poliția.

S'a constatat însă că unii dintre funcționarii ceferiști vor să acopere pe cei urmăriți.

Față de această situație, s'au luat măsuri în consecință.

Funcționarii ceferiști care fac parte sau simpatizează cu vre-o grupare extremistă de dreapta, vor fi detașați în stații, unde prezența lor nu vatămă cu nimic măsurile dirijate de autorități.

Unii impiegați și telegrafiști au și fost transferați.

Sp.

x „NARIN" remediul suveran al tuturor afecțiunilor nasale și respiratorii previne și vindecă guturaiul.

Cereți tuburi originale la toate Farmaciile. 10

O TÂNĂRĂ FATĂ

sătulă de viață

înghite otravă și se culcă pe linia ferată

Astăzi în zori, înainte de sosirea acceleratului București-Iași-Chișinău, sergentul Teodor Rotundu a observat zăcând pe linia ferată, în apropierea stației Nicolina, o tânără necunoscută.

Fata a fost ridicată de pe șine și adusă la comisia II-a.

Tânăra în cauză n'a putut să dea nici o lămurire deoarece nu putea vorbi.

Identitatea a putut fi stabilită după o carte de legitimație.

E vorba de Maria Popescu originară din Orhei (Basarabia).

Ea a fost internată la spitalul israelit, unde s'a constatat că este otrăvită.

Ingrijirile medicale i-au ameliorat starea; și fata a declarat că s'a săturat de viață și în consecință a consumat otravă.

Dar toxicul nefăcându-și imediat efectul, sinucigașa a pornit spre Nicolina, aruncându-se pe șine spre a fi tăiată de tren.

Alt gest de disperare

La spitalul Sf. Spiridon a fost adusă astă noapte femeia Elena Ruxandei din str. Zugravi 82, care din cauza neînțelegerilor cu soțul ei, a vrut să se omoare, înghițind 1/2 Kgr. de benzină.

Starea sinucigășei s'a ameliorat în urma îngrijirilor. *Rep.*

Anchetarea legionarilor

arestați în localitate

Cab. III instrucție a terminat cercetările în legătură cu cei 43 legionari arestați în închisoarea dela Cppou.

Intru cât era greu ca fiecare student să fie adus pe rând dela Copou la tribunal, s'a decis ca judele instructor să se deplaseze la închisoare, unde a luat interogatoriul celor arestați.

Urmează ca dosarul să fie trimis la parchet spre a se face ordonanța definitivă de trimitere în judecată a celor arestați.

*

Situația celor 50 de gardiști arestați în noaptea de Sâmbătă spre Duminecă și reținuți la biroul judiciar, este neclară.

Parchetul consideră arestarea lor ca un act de guvernământ.

Reclamațiile trimise de d. av. Gârneață și de alți arestați, au fost date spre cercetare.

INFORMAȚIUNI

x Ministerul instrucțiunii a trimes organelor școlare un ordin, prin care interzice anularea detașărilor în învățământul primar. Toate detașările făcute la începutul anului, rămân valabile.

Dacă sânt și unele detașări ilegale, ele trebuesc semnalate ministerului, singurul în drept de a lua vreo măsură.

x D. Vasile Iorga, judecător de ședință cu gradul de președinte de tribunal, a fost numit judecător de instrucție, cu același grad, în locul d-lui Gh. Dimitriu, care a trecut în locul d-lui Iorga.

x Ciocnire pe Dunăre.— Din Galați se anunță că în dreptul punctului Țiglina s'a produs ieri o ciocnire de vase pe Dunăre.

Remorcherul „Ervio s'a izbit puternic de o geamandura a Comisiunii Europene Dunărene. Geamandura a lovit șlepul „Marino" și tancul petrolifer „Moldova", provocând acestuia din urmă o mare spărtură. Apa a început să pătrundă în tanc.

S'au trimes imediat ajutoare. Pagubele se cifrează la 200.000 lei.

x Dl. Radovici, impiegat la biroul de mișcare din gara Iași, a fost mutat în interes de serviciu în gara Bârnova pentru 10 zile.

x Spitalul de copii „Dr. Gholerter" anunță pentru 25 Decembrie (prima zi de Crăciun) un bridge-the.

Petrecerea aceasta care va fi o inovație în Iași, va avea loc într'o distinsă casă particulară, al cărei nume va fi divulgat în ajunul cealului.

x D. prof. dr. Râșcanu a făcut cunoscut autorităților că fiind la Tg. Frumos în propagandă electorală, a fost atacat de o bandă de agenți electorali.

Spre a-și apăra viața d. prof. dr. Râșcanu a solicitat autorizația de a purta arma.

x Un nou candidat.—Pentru locul de senator al Camerelor de muncă circomscripția Iași și-a mai depus ieri candidatura d. Romulus Dan, socialist dela Cernăuți.

După cum se scrie la același colegiu candidează concetățeanul nostru d. Afons Herovanu, care conteaza pe mulți prieteni printre membrii alegători ai Camerelor de Muncă din Iași, Bacău și Chișinău.

x În ședința de aseară a organizației național-țărăniste, s'a adus la cunoștință că d. N. Georgescu, fost ajutor de primar, nu mai face parte din partidul național-țărănesc.

x Studentul Boris Scherban din str. Eminescu, a fost înființat ieri sub stare de arest parchetului, fiind acuzat că a furat o poartă de lemn dela imobilul d-lui dr. Lazar.

Parchetul a eliberat pe student, trimițându-l în judecată pentru furt.

x D. dr. Bulău, inspectorul regiunii sanitare, s'a înapoiat aseară din Capitală.

D-sa a adus vestea că s'au luat toate măsurile pentru aprovizionarea inspectoratelor cu medicamente.

x In urma consfătuirii ce a avut loc la academia de muzică, s'a convenit ca primul concert simfonic să aibă loc după sărbători.

x Cel mai senzațional bal al carnavalului va fi *balul presei, organizat de Sindicatul ziariștilor Ieșeni*, care va avea loc la 6 Ianuarie (Bobotează) la palatul administrativ.

Comitetul de organizare pregătește o serie de surprize care vor constitui adevărate... surprize pentru ieșeni.

Amănunte urmează.

x *Cumpărați Calendarul Profilaxiei* care pe lângă materia oricărui calendar, cuprinde informații, sfaturi, adrese necesare tuturor. Se vinde în folosul dispensarului și se găsește la librăriile Soceo și Cartea Românească.

x Pentru pensionari. — In vederea sărbătorilor Crăciunului, *pensionarul Teodor Maxim*, va aranja cu negustori, precum a mai făcut ca pensionarii să cumpere articole alimentare sub prețul pieței, cu începere dela 18 curent, când se va indica prin publicitate de unde să se ia alimentele.

x In urma unei dispoziții a d-lui primar Vasiliu Voina, s'au luat azi proba de făină dela toate brutăriile din oraș.

x Aseară un grup de cuziști a pătruns în curtea prefecturii din Bălți, încercând să manifesteze. A sosit un pluton de jandarmi și a împrăștiat pe demonstranți.

x Numitul Leon Melic zis M. Nanu, fiind găsit cu operații necinstite, a fost îndepartat din administrația ziarului „Opinia".

Național-țărăniștii se plâng de presiuni

la colegiul consilior pentru Senat

Aseară a avut loc ședința delegației permanente a organizației național-țărăniste sub președinția d-lui prof. N. Costăchescu, fost ministru.

S'a adus la cunoștință că organele administrative ar exercita presiuni pentru a smulge demisii dela consilierii comunali, în scopul de a le lua dreptul de vot la alegerea colegiului restrâns la Senat.

In această privință, organizația a dat următorul comunicat:

„Pretori și primari ademenesc și amenință consilierii pentru a le smulge semnături în alb sau iscăliturl pe diverse hârtii, utilizându-le drept demisii ca să-i poată scoate din listele electorale de la alegerea de Senat din 28 Decembrie.

Atragem atenția tuturor ca aceste demisiuni nu sunt valabile; pentru procedee vor fi reclamați parchetului; pentru liste se vor face contestații, iar toți cei care întrebuințează aceste mijloace mizerabile vor fi sancționați, așa fel la prima ocazie, încât își vor putea socoti cariera încheiată.

S'au făcut intervenții la primul ministru împotriva prefectului, pentru a-l invita să părăsească aceste procedee".

Depunerea jur.mântului

teceriștilor din Dorohoi

Dorohoi 12.—Duminică a avut loc în sala de festivități a regimentului 29 inf., solemnitatea depunerii jurământului soldaților cu termen redus ctg. 1934.

Serviciul religios a fost oficiat de Pr. C. Munteanu, confesorul garnizoanei. Soldații creștini au prestat jurământul în fața Pr. Munteanu, iar cei de rit mozaic în prezența d-lui rabin Aron Goldenberg.

Au luat cuvântul, arătând importanța jurământului, D. Col. Barcan, comandantul regimentului, Preot Munteanu și rabin Aron Goldenberg.

A urmat apoi defilarea trupelor. *S. Sandy*

Un negustor urmărit

pentru o amendă achitată!

O impresionată reclamație a fost introdusă parchetului general de către comerciantul Solomon Solomon din Socola.

D. Solomon arată că este urmărit cu un mandat de arestare pentru o amendă fiscală pe care în realitate a achitat-o.

Comerciantul roagă să nu fie arestat până la judecarea procesului deoarece are o casă grea și copii bolnavi cari ar fi sorțiți să moară de foame dacă ei le-ar fi răpit.

Parchetul urmează a se pronunța.

Listele dela Bălți

După cum am anunțat, listele cuzistă, evreească, averescană, iunianistă și gardistă din Bălți au fost anulate. Grupările respective au făcut contestații.

Din Bălți se anunță că astăzi s'ar fi primit acolo telegrame din București, prin care se înștiințează că contestațiile cuziștilor și evreilor ar fi fost admise, așa încât aceste două liste ar rămânea valabile.

Așteptăm confirmarea.

Abonați-vă la „Opinia"

Tribunalul Jud. Iași secția 3-a
PUBLICAȚIE DE VANZARE
No. 4409 din 29 Noemb. 933

Tribunalul Iași secția 3-a prin jurnalul din 23 Noemb. 1933, a autorizat corpul portarilor tribunalului Iași, să efectueze din nou formele de vânzare prin licitație publică, a porțiunei indivize de o jumătate din imobilul situat în Iași str. la Pomir Nr. 5 și 7, proprietatea falitului M. L. Bercovici, domiciliat în imobilul scos în vânzare, sus menționat, care conform raportului de expertiza de la dosar, se constată că se compune dintr'un teren de 984 m. p. pe care este clădita, din cărămidă, o casă cu 12 camere, un antret, două camere de baie, 3 bucătării, 2 camarî, 2 camere în subsol (spălătorii) și 4 closete, având instalații de: lumină, apa și canal; planoanele de la etaj sunt legate cu șini de fier dublu T. Jumătatea acestui imobil a fost evaluată de expert. la suma de 1.857.900 lei. Falitul M. L. Bercovici a devenit proprietarul ei prin actele autentificate de tribunalul Iași secția 3-a, sub Nr. 2741 | 1918 și 4715 | 1929, și asupra ei nu este nici o sarcină.

Se înștiințează că vânzarea și adjudecarea acestei jumătăți indivize de imobil, vor avea loc în pretoriul tribunalului Iași s. 3-a, în ziua de 11 Ianuarie 1934, ora 13, începându-se licitația publica dela suma de lei 100.000, fixată de acest tribunal prin jurnalul din 6 Octombrie 1932.

Dosar Nr. 68 | 1929
Președinte M. EȘIANU
Portărel Stănescu

GALLIA

ESTE SINGURA FABRICA FRANCEZA DE

Mătăsuri

din țara

Legăturile pe cari le are

GALLIA cu Parisul și Lyonul, precum și puternica sa organizație, îi permit să fie singura fabrică în măsură să pună la dispoziția clienților săi

Mătăsuri veritabil franceze la prețuri extrem de eftine

Sucursala IAȘI
Str. Cuza Vodă 83

LA DEPOZITUL
LUPU STANESCU
Strada Pantelimon No. 17
a sosit un mare transport de:
COCS SILEZIAN pentru calorifere și sobe
ANTRACIT SILEZIAN
BRICHETE special pentru sobe de teracotă
CARBUNI PENTRU FORJE
Vinde cu prețurile cele mai reduse

Onorații vizitatori ai
Expoziției de Covoare Persane
din strada Lăpușneanu No. 6
pot să-și le procure
dela fabrica „TEBRIZ"
din str. Lascar Catargi 34 (colț cu str. Tăutu)

Cinema ROXY
STR. LAPUȘNEANU
Cu începere de AZI până Dum. 17 Dec.
STRANIUL CAZ AL
CLAREI DEANE
Super-producția Paramount. Un roman adevărat și dureros al unei fete modeste care devenind mamă, trece prin mii de primejdii și se desparte cu durere de copilul ei.
Programul începe cu fantezia muzicală
NOCTURNA DE CHOPIN
Pathe-Journal cu ultimele știri din lumea întreagă și comedia muzicală ROMANȚA DRAGOSTEI.

Șoșoni Galoși Quadrat Riga

ULTIMA ORĂ

500 STUDENŢI LEGIONARI

ARESTAŢI LA JILAVA

Bucureşti 12 — Un delegat al Centrului Studenţesc s'a prezintat ieri d-lui ministru Victor Iamandi şi a protestat contra arestării studenţilor membrii ai „Gărzii de Fier".

D. Victor Iamandi a răspuns că se permite a se duce alimente studenţilor în închisoare, iar în curând se vor îngădui şi vizite personale.

Centrul Studenţesc a lansat un apel, rugând să se subscrie bani pentru procurarea de alimente colegilor închişi la Jilava. In comunicat se afirmă că la Jilava se află depuşi 500 studenţi legionari.

Greva foamei

La Chişinău, 17 studenţi legionari arestaţi, au declarat greva foamei.

Deasemenea au declarat greva foamei la Târgovişte 20 deţinuţi legionari.

*

La Constanţa s'au confiscat scriptele „Gărzii de Fier" şi s'au operat sute de arestări. In câteva comune din judeţ sânt arestaţi peste 600 săteni.

Anulare

Se ştie că „Garda de Fier" a făcut contestaţie contra anulării listelor de candidaţi, motivând că listele au fost depus personal pe numele d-lui Corneliu Zelea Codreanu.

Pentru a preîntâmpina efectele contestaţiei, s'a dat un nou jurnal al Consiliului de miniştri, prin care se anulează şi listele depuse pe numele d-lui Corneliu Z. Codreanu.

Incidente la Cluj

La Institutul de anatomie patologică din Cluj s'au produs ieri incidente antisemite. Studenţii creştini au oprit intrarea colegilor evrei şi i-au lovit.

A intervenit poliţia şi s'au operat câteva arestări.

Prefectul din Chişinău
ameninţat cu moartea

D. maior Voiu, prefectul jud. Lăpuşna, a primit o scrisoare semnată „Vulturii Morţii" în care este înştiinţat că va fi executat, iar casa lui va fi aruncată în aer.

S'au luat măsuri de pază la locuinţa din Chişinău şi la Prefectură.

Sânt instalate cordoane de jandarmi, iar accesul particularilor în localul prefecturii este controlat cu stricteţă.

CREDITORII STRAINI

au renunţat la experţi

Bucureşti 12. — Din Paris se anunţă că, la dineurile oferite de legaţia română, d. Dinu Brătianu a discutat direct cu numeroase personalităţi din lumea financiară.

In baza argumentelor prezentate şi cu ajutorul intervenţiei amicale a guvernului francez, creditorii au satisfăcut cererea d-lui Dinu Brătianu şi au renunţat la trimiterea de experţi care să facă anchetă asupra situaţiei noastre financiare.

CONTESTAŢIILE ELECTORALE

se mai primesc până mâne

Bucureşti 12.— Ieri a expirat şi termenul de depunere a candidaturelor pentru Senat, la colegiul sufragiului universal.

Comisia centrală electorală anunţă că listele pentru Cameră şi Senat au rămas definitive aşa cum au decis preşedinţii birourilor electorale judeţene.

Contra acestor deciziuni, Comisia centrală mai primeşte contestaţii până mâne Miercuri 13 Decembrie.

Naţional ţărăniştii
nu primesc
o acţiune comună a opoziţiei

Incercările de a se realiza o acţiune comună a opoziţiei, pentru poliţia alegerilor, n'au dat rezultat, din cauza refuzului partidului naţional-ţărănesc. In schimb d. Mihalache a dat dezlegarea organizaţiilor judeţene să facă înţelegeri locale acolo unde s'ar prezinta necesitatea.

*

La apelul d-lui Gr. Brătianu au răspuns câteva din partidele mici. N'a răspuns însă partidul naţional-ţărănesc, care înţelege să ducă lupta politică prin forţe proprii.

Fruntaşi ai partidelor georgist, argetoianist, iunianist şi gogist au întrevederi, examinând posibilitatea unei demonstraţii comune.

D. Mussolini
invitat la Moscova

Berlin 12. Ştiri din Moscova arată că guvernul sovietic a hotărât să invite pe d. Mussolini de a face o vizită în Rusia.

Singeroasă încăerare
în Bucureşti

Bucureşti 12, — La cârciuma C. Zisu din şos. Mihai Bravu, s'a produs o violentă încăerare între cheflii. Localul a fost complect devastat.

Poliţia a despărţit pe bătăuşi. Doi lucrători, înjunghiaţi cu cuţitele, au fost transportaţi la spitalul Colentina.

Audienţă

Bucureşti 12.—D. D. R. Ioaniţescu fost ministru al muncii, a fost primit în audienţă de Rege ieri după amiază.

Vizită regală

Se anunţă oficios că vizita Regelui Boris şi a reginei Ioana, la Bucureşti, se va produce în ziua de 12 Ianuar.

Speranţele revizioniştilor maghiari

Cluj 12— Ziarul „Pesti Naplo" sosit ieri în localitate, publică un interview cu contele Şt. Bethlen.

Fostul prim-ministru maghiar spune că revizioniştii voesc ca teritoriile locuite de maghiari să fie redate Ungariei, fără plebiscit.

Orce schimbare a tratatelor, chiar numai o autonomie a Ardealului, ar fi un pas în favoarea Ungariei.

Pentru succesul cauzei lor ungurii vor căuta să câştige, prietenia Franţei.

Proiectul italian pentru modificarea statutului Ligii Naţiunilor, este necesar revizionismului.

In ce priveşte ştirea că şi d. Maniu va ţine o conferinţă la Londra, d. Bethlen a declarat:

— Pentru a ţine o conferinţa la Londra, trebueşte pregătire minuţioasă; şi trebueşte... o invitaţie!

Biroul naţ.-ţărănist convocat
la cererea „vaidiştilor"

Bucureşti 12. — Biroul partidului naţional-ţărănesc se întruneşte Joi dimineaţa, pentru a examina o întâmpinare a „vaidiştilor" care se plâng contra felului cum au fost întocmite listele de candidaţi.

„Vaidiştii" sunt supăraţi, iar unii se declară gata a părăsi partidul.

„Maniştii" au cerut să fie judecat şi d. Voicu Niţescu, acuzat că din vina d-sale s'a anulat lista partidului naţ.-ţăr. la Braşov.

Conferinţa Micii Antante
se ţine în luna Ianuar

Praga 12.—După întrevederea d-lor Titulescu şi Beneş la Kosice, s'a dat un comunicat în care se arată că cei doi bărbaţi de stat au avut 3 conferinţe în ziua de 11 Decembrie.

S'a discutat despre rezultatul ultimului voiaj al d-lui Titulescu în Orient; despre situaţia internaţională actuală şi despre problema dezarmării.

S'a constatat identitatea de vederi, în ce priveşte necesitatea intangibilităţii pactului Ligii Naţiunilor.

S'a hotărât ca Conferinţa Micei Antante să se ţie în luna Ianuar la Zagreb (Jugoslavia).

D-nii Titulescu şi Beneş au părăsit aseară Kosice.

x Dureri de cap, provenit din insomnii sau după nopţi de petrecere dispar cu Dalin.

După prima cachetă organismul este reconfortat şi te simţi bine dispus. „Dalin" nu vatămă inima şi stomacul.

Cereţi „Dalin" la toate Farmaciile. 9

INFORMAŢIUNI

x **Ancheta la primărie.**— Din câte aflăm, d. inspector general ad-tiv Al. N. Ştefănescu a înaintat ieri d-lui subsecretar de stat Victor Iamandi, al doilea raport privind ancheta făcută la Municipiul Iaşi.

Pentru Joi se aşteaptă sosirea în localitate a d-lui inspector g-ral ad-tiv Eugen N. Ştefănescu, care va continua ancheta.

— **La Teatrul Naţional** se repetă cu asiduitate opereta *„Ghelşa"*, a cărei premieră a fost stabilită pentru Sâmbătă seara.

Dl. Ion Sava a pregătit spectacolului o montare de mare fast.

In „Ghelşa" rolele prime sunt susţinute de Any Braeschi, Marg. Baciu, Sandina Stan, C. Ramadan, Mil. Gheorghiu şi George Popovici.

La pupitru, d. C. Noseck.

x **Amânare.**—Festivalul studenţimei unite, fixat pentru ziua de 9 Decembrie a. c. şi amânat pentru ziua de 13 Decembrie, din motive de ordin tehnic, ce nu depind de organizatori, — este amânat iarăşi pentru o dată de după Crăciun, ce se va anunţa ulterior.

Invitaţiile pentru festivalul din 9 Decembrie sunt valabile şi pentru cel de după Crăciun.

x Comitetul de direcţie al Camerei de muncă a hotărât o nouă convocare a plenului, pe ziua de 24 Decembrie.

x Inspectoratul de siguranţă a înaintat eri parchetului dosarul în legătură cu o monedă de 100 lei falsă descoperită la d. Şalăm Şae din Str. Palat.

x **Intrunirea part. evreesc.** Aseară a avut loc o întrunire a partidului evreesc, la care a participat d. Michel Landau.

D-sa a expus motivele care au determinat punerea listelor evreeşti şi a solicitat încrederea evreimii. Au mai luat cuvântul d-nii Ilie Mendelsohn şi din partea studenţilor evrei d. L. Blimes.

x Camioneta d-lui I. Şvartz din str. Sofia 65 s'a ciocnit azi dimineaţă în strada Socola, cu tramvaiul No. 18, producându-i avarii.

Biroul circulaţiei cercetează.

x Astăzi dimineaţă a avut loc, cu un deosebit fast, hramul bisericii Sf. Spiridon.

După slujba religioasă, a urmat o impresionantă solemnitate în clădirea epitropiei, frumos ornată cu drapele şi ghirlânzi de brad.

Ştiri poliţieneşti

Furturi în Tataraşi

Două spargeri s'au comis astă noapte în Tataraşi.

Prima, la cârciuma d-lui Avram Leibovici din str. Moara de Vânt 41, la care s'au furat 70 sticle cu băuturi alcoolice şi diverse mărfuri.

Celălalt furt s'a comis la d-na Zvastia Lungu din str. Moara de Vânt 20, căreia i s'au furat produse C. A. M. şi lăzi cu zahăr în valoare de 10.000 lei. Comisia V-a face cercetări.

— D-lui M. Tătăroi intendend la d. colonel Constantinov din str. Aurora 19, un pungaş de buzunare i-a scos portmoneul cu 1.500 lei, pe când se afla la haită.

— Câte un furt de lenjuri şi îmbrăcăminte s'a comis, la d-nii Iulius Ghelber din str. Anastasie Panu 47 şi Teodor Dughici din str. Elena Doamna 47.

— In urma reclamaţiunei industriaşului A. Idelovici din str. Lascar Catargi 5 au fost înaintaţi poliţiei sătenii V. Capră şi I. Buzdugan din Mogoşeşti, acuzaţi că au furat lemne din pădurea d-lui Idelovici.

— D-lui Grigore Damian din str. Sărăriei 81, i s'a luat din casă un ceas de argint, iar d-lui R. Dinter din str. Uzinei 54 i s'a şterpelit portofelul cu bani la hanul „Basarabia".

Păcăleală cu bijuterii — D-na Beti Şapira din str. Socola 24 a reclamat comisiei îi-a că cumpărând nişte inele de aur la un oarecare S. Grosu din str. Nicolina 54, acesta i-a dat verige care s'au dovedit a fi de... alamă.

Arestiune — Se află în cercetarea poliţiei: Alex. Tigheru, concubina lui Maria Feştilă din str. Podu de Piatra 8 şi Mania Pascaru din str. Uzinei 38, care s'au încăerat pe Bul. Ferdinand.

Rep.

Intrunire liberală
în str. Ştefan cel Mare

In sala veteranilor din str. Ştefan cel Mare a avut loc aseară o foarte populată întrunire guvernamentală, prezidată de d. Mircea Bădăreu şeful acelui sector.

Au rostit cuvântări d-nii V. Vineş comerciant, prof. Em. Diaconescu ajutor de primar, prof. Stambolliu, avocat Leopold Spiegler şi d. Const. Ciornei preşedintele soc. I. O. V. „Izbânca".

La urmă a vorbit d. M. Bădăreu căruia i s'a făcut o entuziastă primire.

După un interesant rezumat al tuturor problemelor puse de ante vorbitori, d. M. Bădăreu a ţinut să dea explicaţie unei întrebări pusă de un cetăţean din sală: *Ce va face guvernul pentru şomeri?*

Trecuta guvernare spune d. Bădăreu, nu numai că n'a făcut nimic pentru înlăturarea somajului, dar a contribuit la lărgirea lui.

Partidul liberal care a început cu stârpirea anarhiei şi a dezordinei, va trece imediat şi la stârpirea anarhiei economice.

Nu se va mai risipi banul public; *activitatea economică se va înviora şi şomajul va dispare.*

Expunerea d-lui Bădăreu a fost viu aplaudată.

La urmă cetăţenii au făcut d-lui I. M. Bădăreu o manifestaţie pe întreg parcursul străzii Ştefan cel Mare.

După întrunire, d. Bădăreu s'a întreţinut cu d. Manolescu-Strunga ministrul agriculturii, care se afla în trecere în localitate. Dz.

Informaţii

x **Şi Dvs. care n'aţi gustat încă vinurile de la Fr. Pogor, grăbiţi-vă să experimentaţi, pentru a vă convinge că sunt delicioase, şi foarte ieftine.**

x Parchetul a trimis în judecată pe d. Const. Lucescu din Fundacul Graboveschi, prins pe când tăia o curea de la un vagon C. f. r. din staţia Nicolina.

x Activitatea culturală a început în judeţ.

In comuna Dumeşti s'a înfiinţat o casă de cetire şi stat „Deşteptarea". Inaugurarea a avut loc eri, în prezenţa a numeroşi fruntaşi ai partidului guvernamental.

x In urma intervenţiei d-lui av. Gh. Băileanu, s'a construit un pod nou în comuna Holseşti.

Un caz interesant
la şcoala din Uricani

Autorităţile locale judeţene şi şcolare, au fost informate de un caz interesant petrecut în comuna Uricani.

Acum câţ va zile, un grup de legionari, îmbrăcaţi în uniforme ale garzii de fier, s'au prezentat la şcoala primară din Uricani; şi cu asentimentul învăţătorului Calman — prieten de-al lor— au împărţit copiilor manifeste ale garzii de fier, pentru ca aceştia să le remită părinţilor.

Azi va pleca la Uricani o comisiune, pentru a cerceta cazul.

x **Tusa şi răguşeala în bronchite gripale dispar repede cu Pastilele de Eucalipt Benzomentolate Dr. Rătianu** aprobate de Consiliul Sanitar Superior. Indicate în toate afecţiunele pulmonare, laringite, astmă, desinfectează plămânii, uşurând respiraţia. Depozit Farmacia Dr. Rătianu Iaşi.

Informaţiuni

x **Fraţii Pogor sunt cei mai asortaţi cu bunătăţi comestibile, şi vând ieftin.**

x Mai mulţi comercianţi au reclamat acum câtva timp pe comerciantul A. Gherberg din str. A. Panu, că ar fi dispărut fraudându-i cu suma de 250 mii lei.

Incepându-se cercetări, s'a stabilit că comerciantul n'a fost dispărut ci plecat pe la bâlciuri pentru a desface marfa.

In consecinţă, reclamaţia a fost clasată.

ORA

Un subsecretariat al ordinei publice

Bucureşti 12.—Din cercuri oficioase se anunţă că după alegeri, se va înfiinţa un nou subsecretariat al ordinei publice.

Se afirmă că la acest subsecretariat va fi numit d. Roman, actualul secretar general dela ministerul de justiţie.

Amnistierea delictelor de presă

Buc. 12.— In actuala sesiune parlamentară, se va vota legea pentru amnistierea delictelor de presă, —lege care a fost votată la Cameră de nat.-ţărănişti, dar care s'a împotmolit la Senat.

Astăzi s'a deschis Reichstagul

Berlin 12. — Astăzi dimineaţă s'a deschis noul Reichstag.

Hitler a ţinut un lung discurs, spunând în esenţă că Germania vrea pace dar cere egalitate între state.

Noui tulburări în Palestina

Tel-Aviv 12.— Astăzi s'au produs noui dezordini la Tel-Aviv.

La o întrunire sionistă de protestare contra limitării imigraţiei, s'a iscat o încăerare între poliţie şi un grup de evrei.

Sânt mai mulţi răniţi. S'au operat câteva arestări.

DIVERSE

— *Din Cluj* se anunţă că d. Stan Rădulescu, profesor universitar, arestat ca membru al gărzii de fier a declarat greva foamei.

El a fost trimis la Bucureşti.

— D. Maniu va veni luni la Bucureşti şi va vorbi la o întrunire publică.

ALEGERI!

Cu ocazia sărbătorilor daţi acelaş vot de încredere, tot magazinului MOCA

Recunoştinţa încrederei Dv. o primiţi imediat: mărfuri bune, eftine şi PRIMĂ DE CONSUM.

INFORMAŢIUNI

x Greşit au înregistrat unele ziare că d. Gabai simpaticul conducător al filialei ieşene a Soc. „Distribuţia de petrol" a fost numit director general al acestei societăţi, acest post fiind deţinut de către d. Micu Zentler marele magnat al finanţei bucureştene.

D. Gabai a fost însă numit inspector general al Moldovei, Bucovinei şi Basarabiei, dovedindu-se cu această ocazie de câtă încredere se bucură d-sa în conducerea societăţei.

Felicităm bucuros pe d. Gabai pentru această avansare pe deplin meritată.

x Astăzi la ora 5 după amiază are loc în str. Nicolina, o întrunire naţ.-ţărănistă.

x **Jud clare.**— In procesul relativ la sechestrarea averii defunctului V. Gheorghiu din Hârlau (Botoşani), Curtea de Apel S. I s'a pronunţat ieri, admiţând apelul d-lui C. Faur şi aprobând conturile depuse de d-sa în calitate de sechestru judiciar.

Totodată Curtea a respins apelul d-nei Charlota Gheorghiu-Constantiniu.

x *Dela Societatea Studenţilor Ingineri în Electrotehnică.*— Procedându-se la alegerea comisiei interimare a Soc. Stud. Ing. Electrotechnică dela Universitatea Iaşi, s'a propus şi ales ca preşedinte Dl. Locotenent Hogea D-tru student an 4, iar ca membri D-nii Ivanov Vlad, absolvent al Institutului Electrotechnic şi Anghelescu I, student an III.

x Cu începere de Mercuri 13 Decembrie se poate vizita zilnic la „Librăria Socec" expoziţia de jucării, rochiţe şi jerseuri pentru copii mici, bluze croşetate, şaluri, ţesături executate de elevele Şcoalei Normale de conducătoare de grădini de copii.

x Doamnelor! Controlaţi buduarul Dv. şi aprovizionaţi-vă din timp, în vederea sărbătorilor, cu articole de parfumerie la mag. ELEFANT furnizorul Dv. cel mai preferat, fiind şi cel mai ieftin.

De închiriat

un apartament complect mobilat alcătuit din 2 camere, a treia, bucătărie şi cămară pentru lemne. Lumină electrică dacă convenabil. A se adresa strada Asachi No. 8.

Un om ucis de tramvai
lângă Abator

Un grav accident s'a întâmplat astăzi la prânz în str. Salhana.

Un vagon de tramvaiu a călcat în dreptul fabricei Porecki, pe un sătean din jud. Iaşi, care traversa drumul. Victima a fost grav rănită la cap şi a încetat din viaţa.

Se fac cercetări.

Altă reclamaţie
în jurul moştenirii Th. Grigoriu

D-na Maria Nedelcu din Str. Brătianu, moştenitoarea defunctului proprietar Th. Grigoriu a reclamat justiţiei următoarele:

La inventarierea averii rămasă de pe urma defunctului Grigoriu a fost înscrisă o ipotecă în valoare de 40 mii lei pe imobilul d-lui Leib Corlanschi din Şos. Păcurari.

D-na Nedelcu constată însă că actul de ipotecă i-a dispărut din casă fără a cunoaşte împrejurările, şi cere parchetului să delege un judecător instructor pentru lămurirea cazului.

Cinema Sidoli

ASTAZI

Marile succese Fox film producţia 1933—34

Revolta Regilor

Grandioasă dramă sentimentală de mare spectacol extraordinar interpretat de LORETTE JOUNG şi GENE RAYMOND.

Al doilea film

CUIBUL VULTURILOR

Cel mai bun film de aventuri cu GEORGE O'BRIEN.

Complectare Jurnal Sonor Paramount

— Sala bine încălzită —

In vederea sărbătorilor, magazinul BARASCH din strada I. C. Brătianu, desface toate mărfurile de manufactură cu preţuri extrem de reduse.

ANUL XXX No. 7996

ABONAMENTE

Lei 600 . . . . pe un an
„ 300 . . . . „ 6 luni
„ 150 . . . . „ 3 „

ATELIERELE TIPOGRAFICE
IAŞI. — STR. LAPUŞNEANU 37

2 (doi) lei exemplarul

OPINIA

ZIAR POLITIC COTIDIAN

JOI 14 DECEMBRIE 1933

PREMII GRATUITE

BON No. 21

OPINIA

Probleme politice

Orientări

în haosul de astăzi

Străduinţele omenirei de a reintra în normal prin concepţiile vechi de organizare şi generare întâmpină mari greutăţi, şi în prezent, asistăm la încercări şi realizări de organizare a vieţii popoarelor, pe alte baze ca în trecut.

În cadrul acestor străduinţi, avem ca realizări practice: *Rusia* sovietică, *Italia* fascistă, *Portugalia* corporatistă, *Germania* Hitleristă şi acum în urmă *Austria* pe calea Corporatismului.

Anglia rezervă şi dânsa democraţiei continentale surpriza unor noi aspecte ale orientărilor doctrinare, spre cari se se îndreapte unii din fruntaşii vieţii publice engleze.

Astfel, d. *Macdonald*, şeful guvernului, a declarat într'o reuniune publică (citează „Lumea Nouă" după agenţia Rador) că *„reîntoarcerea la guverne de partide ar fi o adevărată crimă"*, iar *Sir Iohn Simon*, ministrul afacerilor străine, a mers şi mai departe, spunând că, *„S'a încheiat definitiv era guvernărilor prin partide politice"*.

Cunoscută fiind seriozitatea şi ponderaţiunea barbaţilor politici englezi, se înţelege foarte bine importanţa unor asemenea declaraţiuni, faţă cu realităţile opiniei publice engleze, în ce priveşte guvernările prin partide.

Şi în *Franţa*, pe lângă cunoscuta mişcare politică intitulată „francism" care are o ideologie fascistă şi naţional-socialistă, adaptată nevoilor franceze, dar în timpul recentei crize ministeriale putem cita foarte semnificative declaraţiuni de noui orientări doctrinare:

D. *Berenger*, preşedintele comisiei senatoriale a afacerilor străine, a declarat, între altele, că „Franţa este o ţară mare, cu rezerve interne foarte adânci, şi cu înţelegeri externe sigure, Ce-i lipseşte?... *Puţină disciplină în Parlament; multă continuitate în guvernare*".

Adică esenţialul...

Ziarul *„Le Matin"* scria în timpul crizei: „Să sperăm că viitorul Preşedinte al consiliului, va şti să lase politica la o parte, şi să asigure destinderea necesară unei rapide refaceri financiare, solid stabilită pe bazele unei *tehnici* sănătoase.

De altfel este cunoscut şi din alte surse curentul pronunţat corporatist ce se intensifică în Franţa.

Iar la noi, când suntem în faţa unor transformări fără asemănare a lumei, se înmulţesc partidele politice (vre-o 16-18) şi jucându-se cu sufletele chinuite ale mulţimei, sporesc acea dăunătoare destrămare sufletească şi acel periculos dezechilibru mintal, prin faptul că nimic din ce se împlineşte nu este firesc şi aşteptat, nimic din ceea ce se aşteaptă nu este împlinit...

Şi sunt atâtea de spus!...

Victor Munteanu

RAPORTURILE RUSO-ITALIENE

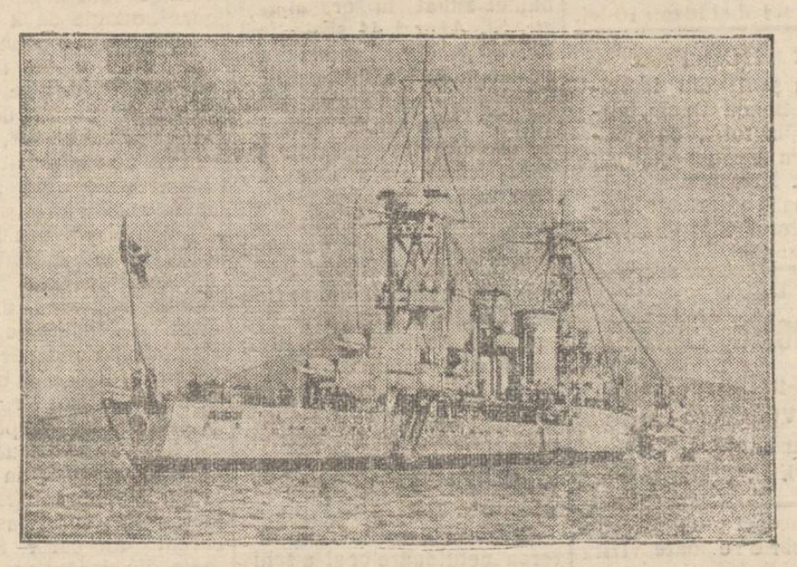

Raporturile italo-sovietice tind să devie din ce în ce mai amicale. După vizita d-lui Litvinow la Roma, s'a anunţat că d. Mussolini a fost invitat la Moscova.

Un alt fapt semnicativ este că cele două mari crucişătoare sovietice „Cervonia Ucraina" şi „Profitern" (în clişeu) au sosit la Napoli, unde vor rămânea câteva zile.

CRIZA ECONOMICA IMPINGE LA ASASINATE

Creşterea alarmantă a criminalităţii

Femeile şi copiii dau un procent înspăimântător de asasini

Buletinul institutului de criminalogie din New-York se ocupă în ultimul număr de o statistică mondială asupra criminalităţii.

Din această statistică rezultă că în anul 1933 numărul asasinatelor a sporit în toată lumea în chip cu totul alarmant.

Pe scara criminalităţii, Statele-Unite deţin primul loc, având cei mai mare procent de asasinate raportat la cifra populaţiei. Ţara cu cele mai puţine crime a fost şi a rămas Suedia, unde se înregistrează două sau maximum trei asasinate pe lună.

Dar partea mai gravă, pe care o prezintă statistica în cauză, este aceia cu privire la motivul actelor criminale. De unde în ultimii ani, cauzele principale ale asasinatelor erau gelozia, jaful, răzbunarea, etc, în anul acesta motivul cel mai răspândit a fost criza economică, cu toate aspectele ei: foame, şomaj, mizerie.

Pentru a dovedi această realitate, e suficient să menţionăm că în general, din 100 asasinate, 68 aveau ca motiv criza economică. Din acest procent de 68 crime, 36 erau comise de bărbaţi 21 femei şi 11 de copii dela 12 până la 19 ani.

Cifrele arată o înspăimântătoare creştere a criminalităţii în rândurile copiilor şi femeilor.

Deobiceiu femeile şi copiii ofereau un procent foarte redus de asasini (5 până la 8 la sută). Anul acesta procentul a ajuns la 33 la sută.

Din această statistică se constată în chip înfricoşător efectele grozave ale crizei economice,

In căutarea unui petec de pământ

O impresionantă cerere adresată Ligii Naţiunilor de un grup de evrei

După cum anunţă un ziar din Bruxelles, un grup de evrei veniţi în Belgia din Germania, a întocmit un impresionant memoriu, care va fi trimes Ligii Naţiunilor. Se descrie pe larg în acel memoriu peregrinările dramatice ale evreilor îngroziţi de prigoana hitleristă.

Numeroşi evrei germani au cutreerat până acum mai multe state, dar, din pricina grelei situaţiuni economice de pretutindeni, n'au putut găsi un adăpost stabil. Cei mai mulţi au făcut atunci cereri, pentru a li se permite intrarea în Palestina. Însă nici în această direcţie n'au obţinut un rezultat favorabil.

În consecinţă, grupul de evrei, care actualmente se mai află în Belgia, se adresează Ligii Naţiunilor. „Pământul e destul de întins, — se scrie în memoriu. Sînt atâtea locuri pustii, care aşteaptă înviorarea ce o poate aduce mâna omului. Vă rugăm să ne daţi şi nouă un asemenea petec de pământ, ca să putem găsi, odată pentru totdeauna, un adăpost liniştit şi o posibilitate de existenţă".

Grupul de evrei a decis să strângă pe acest memoriu o serie de semnături din partea unor personalităţi cu renume mondial, în semn de adeziune la această cerere. Apoi documentul va fi înaintat Ligii Naţiunilor şi rămâne de văzut ce răspuns va da instituţia dela Geneva.

O orchestră de deţinuţi

Cazul dela o închisoare engleză

Închisoarea din Cardiff (Anglia) posedă o orchestră formată din 22 deţinuţi. Aceştia au rugat acum 3 ani conducerea penitenciarului să le procure instrumente muzicale, pentru a înfiinţa o orchestra. Cererea li-a fost satisfăcută şi deţinuţii au început să înveţe cu sârguinţă.

Astfel, după 3 ani de zile, închisoarea a căpătat o orchestră admirabilă. De curând această orchestră a dat un concert simfonic în sala penitenciarului, executând piese grele din repertoriul clasic. S'a constatat că mulţi dintre orchestranţi posedă însuşiri reale. Deţinuţii vor continua opera începută şi când se vor elibera, îşi vor putea astfel câştiga existenţa în mod cinstit.

Abonaţi-vă la „Opinia"

TOT IN CHESTIA ASISTENŢEI SOCIALE

Se spunea din totdeauna că medicul este un apostol, un părinte, un alinator al lumii suferinde.

Însă medicul, ca practician particular, nu ajungea să satisfacă nevoia de asistenţă medicală a maselor necăjite. Şi deaceia bolile de tot soiu au sporit în întindere, făcând ravagii în populaţia muncitoare de la sate şi oraşe.

A fost necesară organizarea largă a asistenţei particulare, comunale şi de Stat. În această direcţie s'au făcut la noi sforţări lăudabile. Totuşi asistenţa a rămas şchioapă, din pricina organizării insuficiente, a permanentei lipse de fonduri şi câteodată chiar din pricina unor medici din corpul sanitar. Mai este mult de făcut.

Şi iată că un grup de medici adunaţi în sindicat, se ridică împotriva asistenţei, pentrucă le sânt periclitate interesele particulare. Adică d-mnealor ar vrea ca lumea săracă să se prăpădească de boli, în imposibilitate de a plăti doctor şi medicamente, — în speranţa că toţi s'ar găsi câte un client care să suprime pânea copiilor şi cu acei bani să plătească onorar d-lui doctor aflat în criză.

Iaca ce vrea „apostolul"!

Adică, exprimat mai generic, să suprimăm trenul, automobilul şi aeroplanul, fiindcă vre-o câţiva căruşi au rămas cu căruţa în şopron.

Lr.

DIN TOATA LUMEA

Păţania unui actor. — Un proces puţin obişnuit urmează a se judeca la Paris. Iată despre ce este vorba:

La un teatru din capitala Franţei se reprezinta o dramă scrisă de un începător. La scena cea mai tragică, actorul Moulin care interpreta rolul principal, a început să râdă. Publicul deasemenea a izbucnit în râs şi astfel tot efectul piesei s'a spulberat. Mulţi spectatori s'au ridicat şi au părăsit sala.

Actorul a arătat că în scena respectivă, fără să-şi dea seama pentru ce motive, n'a mai putut rezista şi a râs. Directorul teatrului şi autorul piesei nu s'au mulţumit cu această explicaţie şi s'au adresat justiţiei. Directorul arată că i s'au adus prejudicii importante, iar autorul spune că i s'a distrus astfel toată cariera.

Ce va decide justiţia, nu se poate prevedea. În orice caz însă, hotărârea este aşteptată cu deosebit interes, având în vedere că e o întâmplare unică în analele teatrului.

*

Omul stăpâneşte văzduhul. — Subt acest titlu aviaţia americană a publicat o broşură de propagandă, în care se arată următoarele:

Omul, şi nu păsările, stăpâneşte văzduhul. Aviatorul poate zbura mai bine, mai repede şi mai înalt decât orice pasăre. Deasemenea poate face tot felul de figuri acrobatice.

Pilotul G. H. Staniforth a atins o viteză de 658 kilometri pe oră. Locotenentul Apollo Soucek a ajuns până la înălţimea de 12.000 metri. Celebrii aviatori Post şi Gatti au făcut înconjurul pământului în cinci zile. Fraţii Hunter din Chicago au izbucnit să se menţie în aer, neîntrerupt, timp de 353 ceasuri.

Toate aceste recorduri nu le poate realiza nicio pasăre din lume. Omul stăpâneşte deci şi văzduhul.

Broşura nu vorbeşte însă nimic despre accidente!..

*

Ochii albaştri sânt periculoşi — Profesorul Sternicz din Vasşovia a publicat un studiu, în care afirmă că oamenii cu ochi albaştri sânt mult mai periculoşi decât cei cu ochi de altă culoare.

În sprijinul acestei păreri, profesorul arată că din 23.000 infractori depuşi în închisorile din Polonia, 19.000 (adecă 83 la sută) au ochi albaştri. Persoane periculoase, din toate timpurile, au avut deasemenea ochi de aceiaş culoare. De pildă: Cleopatra, Landru, Rasputin, Capone, etc.

Profesorul polon mai afirmă că 90 la sută dintre bărbaţii infideli în căsnicie, au tot ochi albaştri. Dar mai ales în această ultimă privinţă, credem că profesorul se cam înşeală, fiindcă bărbaţii sânt la fel, indiferent de culoarea ochilor!..

*

Pentru bacşiş. — Acum câtva timp, la toate restaurantele din Spania bacşişul pentru chelneri a fost înlocuit cu o cotă de 20 la sută la fiecare consumaţie.

Zilele trecute însă, sindicatul chelnerilor din Spania a cerut să se revie la vechiul sistem al bacşişului, care era mult mai rentabil. În caz contrar, chelnerii ameninţă că vor declara greva generală.

De unde se vede că bacşişul nu poate fi suprimat. Nici chiar în alte ţări!..

Un bărbat de 2.15 metri

în căutarea unei neveste

Americanul Jim Boward din Buffalo (Statele-Unite) are de suportat reale neplaceri din pricina înălţimii sale excepţionale. Înalt de 2.15 metri, respectivul nu-şi poate găsi o parteneră demnă.

Până acum el a publicat numeroase înştiinţări în ziare, arătând ca vrea să se însoare. Dar n'a reuşit să găsească o soţie... potrivită.

Jim Boward a plecat la New-York, unde speră că în populaţia enormă a acelui oraş, va putea găsi o nevastă... pe măsura lui. Să-i ajute Dumnezeu!..

Sînge artificial pentru operaţii de transfuziune

Doi medici americani Grifith şi Adamson au făcut o interesantă comunicare academiei de medicină din Washington. Ei au anunţat că lucrează în prezent la prepararea de sânge artificial. Primele cercetări de laborator au dovedit că faptul este posibil.

Cei doi medici speră că în curând sângele artificial va fi o cucerire definitivă a ştiinţei. Această descoperire va fi de mare importanţă în practica medicinei, întrucât va rezolvi problema operaţiunilor de transfuziune şi va deschide posibilităţi variate pentru noi metode de tratament

În pag. 4-a:

Arestarea unor fruntaşi politici

Se înteţeşte campania electorală

Problema salarizarii

PREGATIREA INTELECTUALA ŞI CALITATEA MUNCII

de M. CARP
profesor

Al doilea articol al d-lui Hatman Arbore mi-a adus aminte de păţania unui provincial care vroia să ocupe un loc în magistratură — de mult.

Venindu-i partidul la putere, i se oferise un post mai mic de cât acel pe care-l pretindea. Şi l-a îndemnat cine ştie ce nenoroc să se prezinte ministrului, la Bucureşti. Dar când l-a văzut înaintul demnitar, care i făcuse primul decret, l-a rupt şi pe acela. Şi solicitantul a trebuit să-şi aleagă altă carieră.

Oare ce nenoroc l-a împins pe d. Hatmanul Arbore să ia apărarea pregătirii intelectuale a ofiţerilor?...

Auzisem, ca anecdotă, despre un colonel, comandant la nu ştiu ce regiment, care ar fi dat ordin ofiţerului cu aprovizionarea să cumpere, acolo, vre-o câteva kilograme de... radium.

Anecdotă!...

Dar iată că, tocmai în articolul în care caută să probeze că pregătirea ştiinţifica a ofiţerilor este la nivelul celei a profesorilor, — d. Hatman Arbore scrie *textual* că, în vreme ce „ştiinţa militară progresează", unii profesori *„pot rămâne cu ceea ce au avut când au eşit din universitate (de ex.: profesorii de limba latină, greacă, matematici, etc.)"*.

Aşa dar, se găseşte astăzi un ofiţer superior care crede că la limbile latină şi greacă, la matematici şi cel puţin la alte 3 obiecte de studiu (căci pune doi etc., cea ce înseamnă enumerare multiplă) ştiinţa... stă pe loc!...

Din consideraţie pentru cititori, nu comentez spusele d-lui Hatman Arbore. D-sa va găsi, desigur, pe cineva care să-i arate în ce stă, cum să spun?, măreţia afirmaţiei sale...

Aş avea însă dreptul să nu mai întru, cu dl. Hatman Arbore, în discuţie despre pregatirea intelectuală a ofiţerului, din moment ce tocmai apologistul ei a ilustrat-o, atât de strălucit, într'o singură frază.

Dar am alte motive.

Dl. ofiţer superior se sileşte în prima jumătate a articolului de care ne ocupăm, să ne arate că ofiţerii au o pregătire intelectuala... când egala, când inferioară, când superioară (d. ofiţer... nu e încă fixat!) pregătirii profesorilor.

Chinuitoare şi inutilă muncă chiar dacă d. ofiţer superior ar fi avut o idee precisă şi ar fi dovedit-o.

Inutilă, din moment ce noi nu am cerut scăderea salariilor ofiţerilor *sub* acele a profesorilor, ci *la egalul* lor, — adică ne-am împăcat cu ideea că, chiar dacă ofiţerii nu au pregătirea academică a profesorilor, ei să fie salarizaţi *egal* cu membrii corpului didactic.

Inutilă şi afirmaţia d-lui Hatman Arbore că se găsesc tineri universitari şi în armată, — din moment ce nimeni nu o neagă.

Dar mai ales, inutilă toată

(Continuarea în pag II-a)

SCRISORI DIN PARIS

Politica în aspect humoristic — Expoziţii şi concursuri

Recenta cădere a cabinetului Saraut a fost pe cât de tragică pe atât de comică. Faptul s'a petrecut la ora trei de noapte, după ce parlamentul votase câteva amendamente propuse de partizanii guvernului. Liniştiţi şi convinşi că ora judecăţei din urmă încă nu sosise, o parte dintre miniştri plecară pe la casele lor, pentru a profita de câteva ore de odihnă. Dar de abia ce apucaseră să-şi facă toaleta de noapte, când telefonul sună alarma, chemându-i din nou la Cameră, în ajutorul Preşedintelui de Consiliu, care avuse nefasta idee de a pune chestiunea votului de încredere într'un moment foarte nepotrivit. Miniştri şi deputaţi, din cele 4 colţuri ale Parisului dădură buzna în sala de şedinţe dar în graba lor mare, de abia avuseseră timp să arunce o haină peste costumul lor sumar. Această ţinută comică contrasta puternic cu seriozitatea clipei ce avea să decidă de viaţa guvernului.

Daladier, cu figura mai întunecată, se urcă la tribună, încercând să salveze situaţia. Dar, părul vâlvoi, pleoapele grele de somn, pardesiul ce nu isbutea să acopere pijamaua albastră cu dungi albe, şi picioarele goale înfipte în ghete înalte a căror şireturi lungi de un metru făceau turul sălii, produse un efect de mare ilaritate. Totuşi această ţinută de carnaval era poate mai curând în notă cu mascarada politică al cărei ultim act nu s'a jucat încă.

Expoziţie felină

Ca de obiceiu, şi în anul acesta rasa felină a fost la mare cinste la expoziţia ce fusese organizată. O sală enormă, frumos decorată, a fost rezervată pisicelor care luaseră parte la acest concurs de „frumuseţe".

O Miss Pisica trebuia să fie aleasă. Pentru acest scop toate institutoarele de frumuseţe felină fură luate cu asalt. Băi parfumate, ondulaţiuni, fel de fel de paste de dinţi, roz pentru unghii, în fine un întreg arsenal de produse de frumuseţe au fost utilizate.

Având din fire multă simpatie pentru aceste animale suple şi graţioase, m'am dus cu o zi înainte de „concurs", la un „institut de beauté" pentru a asista la toaleta viitoarei Miss Pisica. O piesă spaţioasă, cu mici taburete serveşte de sală de aşteptare. Pisicele iau loc fiecare pe câte un taburet, şi pentru ca aşteptarea să nu li se pară prea lungă încep a toarce până adorm dea-binelea.

O uşă se deschide, şi o voce de femeie le invită politicos una câte una. Leneşă, pisica se scoală şi dispară pe uşă. Toaleta începe.

O baie parfumată cu apă de colonie constitue prima operaţie. Urmează apoi toaleta unghiilor ce trebuesc puţin retezate şi date cu lac. Dinţii mai cu seamă sunt analizaţi cu atenţie. O plombă e necesară? Domnişoara Pisica va fi silită să revie, căci pentru moment i se pune un pansament provizoriu. Mustăţile sunt şi ele puţin netezate, căci aşa o prinde mult mai bine. Dar iată că stăpâna intervine, cerând ca blana să fie vopsită în acajou (culoarea modernă) ca şi părul ei. Biet animal, la ce tortură va mai fi supus, pentru a fi pe placul unei stă-

(Continuarea în pag II-a)

DEPOZITUL FABRICEI DE TRICOTAGE
„MINKA"
DIN STR. ȘTEFAN CEL MARE 41
vis a vis de Mitropolie
SOLDEAZA întregul STOC de TRICOTAGE
cu prețuri de sacrificiu

GRIPA, RACEALA, NEVRALGII
se combat sigur cu
Cachetele Antigripale Werner
1 pe zi ca preventiv, trei pe zi curative
Frantzbrantwein Românesc pentru frictiune
Menthorin Werner (pomadă pentru nas)
Depozit: Farmacia „WERNER" Iași 1

PURTAȚI

ȘOSONII și GALOȘII
1924 B.I.R.Co RIGA
MODELELE CELE MAI MODERNE
RIGA QUADRAT
Depozitul fabricei strada Ștefan cel Mare 15

Voiajuri de plăcere și de afaceri
individuale sau în grupuri
Rezervare de locuri în trenurile internaționale
Legături cu vapoare, avioane etc. pentru toate centrele lumii se efectuiaza prompt și la prețuri convenabile de către
„HAPAG"
Soc. Anon. Rom.
Facem toate vizele de pașapoarte și orice formalități necesare voiajului.
Pentru orice informațiuni și prospecte adresați-vă
Biroului de voiaj și Turism
din
Iași, Str. Lăpușneanu No. 37

Comitetul școlar al Seminarului „Veniamin Costache" Iași
Nr. 18 din 7 Decemb. 1933

PUBLICAȚIE

Membrii adunării generale (P. P. C. C. Preoții din localitate, domnii profesori și părinții elevilor) a Comitetului Școlar al Seminarului „Veniamin Costache" Iași, sunt convocați a doua oară în localul Seminarului „Veniamin Costache", pentru ziua de 14 Decemb. 1933, ora 10 jum. dimineață, când se va lucra cu numărul membrilor prezenți.

La ordinea zilei:

1) Aprobarea gestiunei Comitetului pe anul 1932.

2) Aprobarea taxei speciale de 1000 lei, în bugetul pe 1933.

3) Votarea bugetului suplimentar pe 1 Ianuarie—31 Martie 1934.

Comitetul școlar

SERBARE

Societatea „*Boldur*" a elevilor Seminarului „*Veniamin Costache*" organizează o mare serbare Sâmbătă 16 Decembrie ora 8 jum. la Ateneul Tatarași—cu datinele de Crăciun.

Programul e compus din: recitări, coruri, jocuri naționale. Se vor reprezenta și piesele: „Anno Domini" de I. M. Sadoveanu și „In zile de sărbători" de Pr. P. Savin.

Prețul intrării 20 lei de persoană. Elevi și studenti 10 lei.

De închiriat
etajul II și III din imobilul fost Banca Dacia, parțial sau în total, cu calorifer, bun pentru cluburi, biurouri, internatet
Adresa la proprietar Banca Centrală Cooperativă, Mârzescu 20.

DOCTOR
Corneliu Stoian
Genito-urinare, sifilis, venerice
Consultații 4—7
strada I. C. Brătianu 58

x Cu începere de Mercuri 13 Decembrie se poate vizita zilnic la „Libraria Socec" expoziția de jucării, rochițe și șorțuri pentru copii mici, bluze croșetate, șaluri, eșarfe executate de elevele Școalei Normale de conducătoare de grădini de copii.

TUSA
RACELI
la
PIEPT
GÂT
PLĂMÂNI

Vindecă
STOP
TABLETE ori SIROP
Cereți în toate farmaciile din România

Tribunalul Jud. Iași secția 3-a
PUBLICAȚIE DE VANZARE
No. 4552 din 5 Decemb. 933

La cererea înregistrată la No. 29284 | 1933, a d-nelor: Elena Petrescu, domiciliată în Iași str. Păcurari 23 și Eliza Brudea, domiciliată în Iași str. Sf. Teodor 43, acest tribunal prin jurnalul Nr. 9087 și adresa No. 16266 din 1933, a autorizat corpul portăreilor trib. Iași, să efectueze toate formele de vânzare voluntară prin licitație publică, a imobilului situat în orașul Iași str. Sf. Andrei 44 și 46 (fost Nr. 40), (în care intră și drepturile pe cari acest imobil le are asupra unei suprafețe de 78 m. p. de teren, încălcat de proprietatea vecină). pe care petiționarele îl stăpânesc în indiviziuni și în porțiuni egale, și dobândit fiind de către d-na Elena Petrescu în baza actului de vinderecumparare autentificat de trib. Iași s. 3-a sub No. 3417/1922 și transcris sub No. 3017/1922; iar d-na Eliza Brudea stăpânindu-l în baza dreptului de singură succesoară a defunctului Dimitrie Brudea, potrivit jurnalului No. 10910 din 8 Decembrie 1922, a tribunalului Iași s. I-a.

Conform descrierei die cererea petiționarelor și a schiței de plan de la dosar, imobilul sus menționat, scos în vânzare, se compune din următoarele:

1) Terenul în total este de 1288 m. p., iar din acesta, 595 m. p. este suprafață clădită. Intreg imobilul având fațada la str. Sf. Andrei în lungime de 29 m., se megieșește cu această stradă, apoi cu stradela Trei Erarhi și cu proprietatea succesorii Sapore.

2) Porțiunea clădita este compusă din trei imobile:

a) un imobil cu fața la str. Sf. Andrei compus din patru camere, de cărămidă și două bucătării;

b) un imobil cu fața la str. Sf. Andrei, în spre proprietatea Sapore, având o cameră la fața și încă șapte în continuare. Sub acest corp este o pivniță.

3) Un imobil în curte, având șase camere și șase bucătării, despărțite printr'un antret larg. Sub acest imobil se află subsoluri care servesc drept magazii pentru lemne.

In curte se află o cișmea. Strada Sf. Andrei are canalizare și este pietruită din nou.

Se încunoștiințează că vânzarea și adjudecarea acestui imobil, vor avea loc în pretoriul tribunalului Iași s. 3-a, în ziua de 8 Ianuarie 1934, ora 13, începându-se licitația publică dela suma de lei 200 mii, fixată de petiționare, (în condițiunile de licitație intrînd și drepturile pe care acest imobil le are asupra unei suprafețe de 78 m. p. de teren, încălcat de proprietatea vecină.

Dosar Nr. 1447 | 1933
Președinte M. EȘIANU
Portarei Stănescu

x O adevarată librarie este temelul culturei omenești. Cartea Românească și-a înțeles acest rol de căpetenie față de public pe care-l roagă să sprijine existența ei.

Scrisori din Paris

(Continuare din pag. I-a)

pâne capricioase! Astfel dichisită, pisica își face apariția în sala concursului. Care va fi oare aleasă? Toate sunt atât de frumoase! Grea problemă pentru juriu.

Cea mai frumoasă ureche din Paris

Am avut ocazia să vorbesc în coloanele acestui ziar de un club femenin unde și barbații sunt admiși, cu singura condiție de a plăti cotizația dublă. Scopul acestui club, e de a da membrilor posibilitatea de a se cunoaște, și a organiza fel de fel de audițiuni muzicale, poetice sau vre'un năstrușnic concurs. Concursurile sunt foarte la modă anul acesta.

„Mon club" (așa se intitulează) a luat inițiativa de a descoperi cea mai frumoasă ureche femenină din Paris. Deci un concurs se impunea. Membrii juriului păreau cam încurcați, căci n'au obicinuința de a detalia frumusețea. Și cred că au dreptate, căci esteticul nu se diseacă ca un cadavru. Totuși, în cele din urmă, după ce admiraseră numeroasele și grațioasele concurente ale căror urechi de toate dimensiunile și de toate formele, auziseră tot vocabularul de adjective galante, titlul de „posesoarea celei mai frumoase urechi femenine din Paris" fu acordat unei tinere femei care însă avea singurul cusur... de a nu auzi prea bine. Insă era vorba de forma urechei și nici de cum de calitatea auzului.

Aleb

Paris, Decembre 1933.

x Spitalul de copii „Dr. Ghelerter" anunță pentru 25 Decembrie (prima zi de Crăciun) un bridge-the.

Petrecerea aceasta care va fi o inovație în Iași, va avea loc într'o distinsă casă particulară, al cărei nume va fi divulgat în ajunul ceaiului.

Cronica spectacolelor

13 DECEMBRIE

Teatrul Național. — Relache.

Cinema Trianon. — „*Dragoste dincolo de mormânt*" cu Norma Shearer și Frederich March; „*Nu vrem femei*" cu Georgius Fernandel și Finaly Jurnal *Fox*.

Sidoli. — „*Revolta regilor*" cu Loretta Joung și Gene Raymond; „*Cuibul vulturilor*" cu George O'Brien. Jurnal *Paramount*.

Cinema Phoenix. — „*Criminalul reporter*" cu Harry Hardt și Elga Brink; „*Diamantul Țarului*" cu Ivan Petrovici, Liane Haid și Victor de Kowa.

Cinema Roxy. — „*Stranlul caz al Claret Deane*" cu Wynne Gibson și Pat O'Brien. *Complectări:* Nocturna de Chopin; *Pathe Journal*; Romanța dragostei cu Betty Boop's.

Bereria Luther. — Localul cel mai agreat. Muzică excelentă. Supeuri speciale după spectacol. Prețuri moderate. Barul din salonul de sus deschis zilnic.

Cum a decurs vizita prințului Nicolaie

Inspecțiile de ieri — Banchetul dela Cercul Militar

Am relatat ieri sosirea și primele vizite făcute în localitate de prințul Nicolae. Până la ora 3 p. m. augustul oaspe a rămas la flotila de aviație, unde a inspectat toate hangarele.

La masa ce s'a servit în casinoul flotilei, prințul s'a întreținut amical cu toți ofițerii zburători. Principele Nicolaie s'a declarat foarte mulțumit de felul cum d. comandor C. Argeșanu conduce flotila de aviație din Iași.

In cursul după amezei până seara, prințul Nicolae a inspectat pe rând: regimentul 13 Dorobanți, reg. 2 Antiaeriană, regimentul 7 Roșiori și reg 2 transmisiuni. Principele a vizitat amănunțit toate sălile și a primit defilarea trupelor.

Prințul a rămas plăcut impresionat de modul cum se prezintă unitățile din garnizoana Iași, conduse de d-nii col. Adam (reg. 13), col. Iliescu (reg. 2 A. A.), col. Cocorăscu și lt.-col Sturza (reg. 7 R.) și col. Zaharescu (reg. 2 Transmisiuni).

Seara a avut loc un banchet la Cercul Militar, la care au participat șefii autorităților militare și civile.

Prințul Nicolae a ridicat primul toast pentru Rege.

D. general Toma Demetrescu, comandantul corp. 4 Armată, a închinat pentru suveran și întreaga dinastie.

Prințul Nicolaie a rostit apoi un discurs impresionant, accentuând asupra legaturilor dintre dinastie, armată și popor.

Cu trenul de 10 și jum. augustul oaspe a părăsit aseară Iașul.

TRAGEDIA UNUI ȘOMER

Cetatea Albă 13.—In apropierea com. Ivanești jud. nostru a fost găsit cadavrul țăranului Mihail Petru, originar din com. Ciușia.

S'a stabilit că Petcu a plecat în urmă cu o săptămână de acasă, îndreptându-se pe jos, spre Galați, unde spera să găsească de lucru. Pe drum, însă, a înghețat de frig și a murit. Cor.

Partidul lupist anunță că nu va fuziona cu nici o grupare

Partidul lupist a dat un comunicat, prin care desminte categoric versiunea participării d-lui dr. Lupu în guvern, precum și versiunea fuziunii cu alte grupări, declarînd că sînt zvonuri interesate și fanteziste.

Partidul țărănesc al d-lui dr. Lupu nu fuzionează cu nimeni, dar primește pe oricine vrea să se înscrie în partid și să lucreze în mod sincer și devotat.

Brevetele pentru cârciumari

Administrația de Constatare Mixtă Iași aduce la cunoștința debitanților de băuturi spirtoase ce nu și-au ridicat încă dela Administrație noile lor brevete de licență, că li se acordă un ultim termen până la 18 Decembrie 1933, pentru a le ridica justificând plata taxei la zi; — cunoscând că brevetele neridicate se vor anula, debitanții pierzând definitiv dreptul de a mai face comerțul de băuturi spirtoase.

UN TREN atacat cu pietre

Astăzi dimineața, pe când trenul personal 702 Chișinău-Iași trecea prin dreptul stației Pârliți, a fost atacat cu pietre.

Mai multe geamuri dela două vagoane de clasă au fost sparte.

Accidente de persoane nu s'au înregistrat.

S'a deschis o anchetă.

x Festivalul organizat de Soc. sportivă „Gh. Lascăr" a elevilor lic. „Internat" care a fost anunțat pentru 16 Dec. a. c. va avea loc *Vineri 15 Dec. ora 8 jum. p. m.*

Părinții, corespondenții cât și toți acei ce se interesează de bunul mers al școlii, sunt rugați să participe.

VATICANUL și gimnastica femeilor

Ziarul italian „Osservatore Romano", oficiosul Vaticanului, a publicat un articol, prin care protestează contra exercițiilor de gimnastică feminina.

Ziarul crede că aceste exerciții sportive nu sînt necesare pentru sănătatea, grația și educația femeilor, cerând în consecință ca gimnastica să fie interzisă femeilor.

INFORMAȚIUNI

x Toți membrii sindicatului ziariștilor profesioniști din Iași sânt convocați pentru astă seară la ora 9, la redacția ziarului „Opinia", în vederea primirii biletelor pentru balul presei.

x Vineri seara are loc la Liceul Internat, tradiționala serbare școlară de sărbători.

De astă dată programul mai variat și mai interesant decât deobceiu.

x La școala israelito-română „Steaua" are loc Sâmbătă seara tradționala serbare mosaică de Hanuca.

Elita israelită și-a dat întâlnire la această serbare.

x *Cărți de vizită*, imprimate elegant, cu preț eftin, comandați la „Opinia" Strada Lăpușneanu.

Problema salarizării

PREGATIREA INTELECTUALA ȘI CALITATEA MUNCII

(Continuarea din pagina I-a)

străduința d-lui ofițer superior, fiindcă nici nu-i aceasta chestiunea, sau, cum zice d. Hatman Arbore: „punctul principal" al problemei salarizării.

Imi voi permite dar ca, la *cantitatea muncii* a d-lui ofițer, să opun *calitate muncii* ca cel mai important criteriu de comparație.

In adevăr, poate să fie cineva chiar licențiat ori doctor și totuși, *prin slujba lui*, să îndeplinească o muncă inferioară, mecanica și fără încordare continuă. Să ne închipuim, de pildă, că un licențiat primește postul de telegrafist. (Știți, cred, că mulți ar face-o bucuros, astăzi). Oare prin faptul că are o licență, ar înceta munca lui *la oficiul poștal* de a fi o muncă mecanică? Se poate compara o oră de lucru a telegrafistului, care numără cuvintele din câteva telegrame, le taxează, încasează costul și scrie recipisele,—cu o oră de clasă a profesorului? Și dacă, într'o dimineață de 5 ore de birou, licențiatul-telegrafist lucrează cel mult echivalentul unei ore ori două iar restul timpului (din lipsă de clienți) stă de vorbă cu colegii, fumează ori citește ziarul, etc.,—poate el pretinde că acea dimineață a lui este egală, ca muncă, cu o dimineață de 5 ore de clasă, a profesorului?

Apoi, dacă, licențiat fiind, telegrafistul nu are nevoie, acasă, nici să se gândească măcar la ce va face a doua zi la birou,—poate el pretinde că are.., tot atâtea ore de ocupație, *în slujba lui*, cât profesorul care acasă își pregătește lecțiile pe a doua zi, ori cercetează lucrarile elevilor?

Iată de ce, d. Hatman Arbore, dacă avea să compare *serios* orele de lucru ale ofițerilor cu acele ale profesorilor, trebue să aibă în vedere, în primul loc, *calitatea* muncii (în raport, atunci, și cu *cantitatea* ei, căci, în cazul acesta, *15 ore de muncă creatoare și studiată* nu mai sunt de loc egale cu 15 ore de *muncă mecanică și stereotipă)*, dar, bine înțeles, să-și respecte cititorii și să nu le arunce afirmații ca aceea ca *„pentru executarea programului cu trupa, ofițerul... trebue să se pregătească seara acasă"*...

Sau alte argumente, de aceeași seriozitate!...

*

Trebuie să mărturisesc că discuția cu d. Hatman Arbore este foarte grea. D-sa duce o luptă de *guérilla*... de sigur, o tactică foarte bună pentru cel ce nu are armată puternică regulată.

Dar *guérilla* de argumente, în discuție?..

Căci, dacă n'ai armată, cine te pune să deschizi locul?

Așa că, pentru ca să poți discuta cu d. Hatman Arbore, ești silit să pui mai întâi ordine în... tabara sa!...

De pildă:

Spuneam mai sus că d. ofițer nu-i fixat încă dacă pregătirea intelectuală a ofițerilor este inferioară, egală sau superioară celei a profesorilor. Să arătăm aceasta, cu citații din articolul d-sale:

Inferioară: „este mai (!) superioară (d. Hatman Arbore nu știe că vorba *superioară* e un comparativ, așa că nu primește pe lângă ea pe *mai*?) cultura asimilată în Universitate, pentru că aici este mai multă specializare, deci se învață maximum de cunoștințe în anumite materii"... *(Coloana II din articolul II)*.

Egală: „Din cele spuse până aici se vede că din punct de vedere al pregătirii intelectuale și profesionale, ofițerii în mare majoritate nu pot fi considerați inferiori profesorilor secundari"... *(Coloana V din articolul II)*.

Superioară: „trebue să considerăm pe ofițerii de stat-major ca ofițeri distinși, cu cultură superioară, echivalentă cu un doctorat"... *(Coloana VI din articolul II)*.

Ce să alegi din așa consistență de convingeri?

Și pe care s'o combați, daca ai vrea s'o faci, din cele trei păreri diferite ale adversarului?

Sau, în altă ordine de idei, ce să reții din afirmații ca aceasta: *„ofițerii în tot timpul carierii învață"*, ca și cum profesorii nu învață tot timpul carierii, — ca și cum n'ar fi de-ajuns vorba simplă a românului, că *omul cât trăește tot învață*?

Sau ce să răspunzi la o încheere ca aceasta, după ce vorbește de examenele de maior și de general:

„Iată deci în ce constă pregătirea ofițerilor, de unde se vede că nu este vorba numai de cei 2 ani de școală militară",—când nici eu, nici vre-un altul, nu am afirmat vre-o dată că maiorul ori generalul rămân cu cunoștințele din școala militară?

Să cred oare că așa a înțeles d. Hatman Arbore spusele mele că, la salariile lor brutto de 7.650 și 6,660 și la vrâstele lor respective de 20 ani și de 26 de ani, *„sublocotenentul este un simplu absolvent de liceu cu 2 ani de școală specială"*, pe când *„profesorul secundar este un licențiat (ori chiar doctor), care a absolvit Seminarul Pedagogic și a trecut examenul de capacitate la 2 specialități?*

Să cred că anume caută să inducă în eroare pe cititorii săi?

Dar nu discutăm aici pentru d. Hatman Arbore, ci pentru publicul care dorește să cunoască, exact, problemele ce i se pun.

De aceea, fiindcă d. ofițer superior a mai pus în discuție o altă chestiune: *Dezavantagiile și avantagiile* carierii militare și didactice, mă voi ocupa într'un articol viitor și de problema aceasta.

Pentru astăzi, rețin o prețioasă mărturisire a d-lui Hatman Arbore, mărturisire care, ea singură e de ajuns ca să înlăture cele 3 articole ale distinsului ofițer superior. Iat-o:

„Pentru gradul de Maior, este Cursul de Informații cu examen, foarte greu, *care echivalează cu examenul de capacitate al profesorilor*".

Ei bine, d. Hatman Arbore, în grozavă contrazicere cu sine însuși ne acordă mai mult decît cerem noi: echivalând singur *examenul de maior* cu *examenul de capacitate* al profesorilor secundari, cere, implicit, ca *profesorul titular să fie salarizat cu maiorul.*

Și noi, prea modești, ne mulțumim să fie plătit egal cu căpitanul!...

Toată gratitudinea noastră față de adversarul care, combătându-ne oarecum, ne acordă mai mult de cât cerem.

Dar atunci, ce combate?

M. Carp

x Dureri de cap, provenit din insomnii sau după nopți de petrecere dispar cu Dalin.

După prima cachetă organizmul este reconfortat și te simți bine dispus. „Dalin" nu vatămă inima și stomacul.

Cereți „Dalin" la toate Farmaciile. 9

UN PLAN PENTRU REFACEREA SLĂNICULUI

APA, LUMINA ŞI CANALIZARE

Se ştie că la conducerea serviciului tehnic al Epitropiei S t. Spiridon a fost pus d. Valeriu Bosie, un distins inginer, fost până în prezent la serviciul ape or de la municipiu.

Deabia instalat, noul şef, în acord cu epitropii aşezămintelor, a hotărât să pornească o campanie de lucrări cari se impun în mod imperios.

Un plan de clădire

In primul rând, d-sa a vizitat Slănicul, constatând că staţiunea este lipsită de apă potabilă şi lumină suficientă; iar din punct de vedere estetic, lasă mult de dorit.

—„La Slănic, ne spune d. ing. Bosie, clădeşte fiecare cum vrea, şi unde vrea, nu mai dacă are un petec de pământ, aceasta datorită faptului că nu există până în prezent un plan care să fie impus cetăţenilor. In prezent lucrez la un plan de estetizare şi sper că în curând să-l prezint d-lor epitropi, urmând a fi pus în aplicare".

Apă şi lumină

D. ing. Bosie studiază posibilităţile captării unor izvoare de apă potabilă pentru alimentarea Slănicului, şi construirea unei uzini hidroelectrice pentru luminarea întregei staţiuni şi chiar a satelor de prin împrejurimi.

Şeful serviciului technic speră ca toate acestea să poată deveni fapt îndeplinit până la începutul sezonului viitor.

Canalizare

Dar Slănicul e lipsit şi de canalizare, existând încă scurgeri primitive (chiar la marele hotel „Racovitza") în părâul din care se sustrage apa potabilă.

D. ing. Bosie speră că, cu concursul noilor epitropi, să poată transforma Slănicul într'o staţiune care să-şi cucerească faima peste hotare.

*

D. Constantin Drăghici, directorul epitropiei Sf. Spiridon, a fost la Slănicul-Moldovei, luând în primire averea staţiunii.

A rămas la Slănic d. George Breviman, şef de birou, care predă inventarul noului administrator al Slănicului.

Z. Dessmond

Călătorie gratuită cu trenul

a alegătorilor în zilele de votare

Direcţia generală c. f. r. în acord cu ministerul de interne, a dispus ca alegătorii pentru Cameră şi Senat să călătorească pe calea ferată în mod gratuit pe baza cărţii de alegător, din localităţile unde stau până în centrul unde votează:

Ei vor călători în vagoane clasa III; şi în cazul când voesc să călătorească în vagoane clasa II sau I, plătesc diferenţa de taxă.

La înapoere ei vor prezenta conducătorilor de tren cartea de alegător vizată la biroul de votare.

In vederea alegerilor, autorităţile ceferiste au luat măsuri de a nu se produce incidente în trenuri sau în gări.

In acest scop, toate staţiile mai principale vor dispune de patrule de jandarmi.

Sp.

x In clinicile somităţilor medicale „DALIN" este recunoscut ca cel mai bun antinevralgic. Puternic şi nevătămător. Vindecă: *durert de cap, nevralgii, junghiuri, gripă, răceli, guturai* etc. Dalin este aprobat de Serv. Sanitar Superior cu No. 39587 din 22 Iunie 1932.

INFORMAŢIUNI

x *Camera Agricolă din Iaşi a introdus acţiune în Contencios contra dizolvării acestei Instituţii, cerând reintegrarea.*

x D. N. Zadri, cunoscutul violonist, fost profesor la conservatorul din Iaşi, e azi profesor la Academia de muzică din Tel-Aviv (Palestina).

x *Furt la Hârlău.*— Inspectoratul local de siguranţă a fost ieri informat că doi indivizi au pătruns în locuinţa soţilor Isacovici din Hârlău, de unde au furat 17.000 lei şi bijuterii.

x Poliţia a eliberat ieri pe cei 8 muncitori arestaţi cu ocazia depunerii listei „Ligii muncii".

x D. colonel Voia, prefectul jud. Lăpuşna a reclamat parchetului pentru abuz de încredere pe d-nii A. Moraru, T. Bucşan şi L. Ştirbet, foşti membrii ai consiliului judeţean, precum şi pe d. I. Hodovanschi, prim-pretor al jud. Lăpuşna.

Susnumiţii sunt învinuiţi că şi-au însuşit fondurile destinate ajutorării sinistraţilor.

x Inaugurarea oficială a sanatorului de tuberculoşi dela vila „Greerul", de sub conducerea d-lui dr. Grigoriu, se va face în curând, în prezenţa d-lui Niou Maxim, subsecretar de stat la ministerul sănătăţii.

x Biroul central electoral din Iaşi, a anulat lista de candidaţi la Senat a Gogiştilor, din cauză că nu au depus suma necesară tipăririi listei.

x Primăria locală a fost încunoştinţată ieri că înalta Curte de casaţie a respins acţiunea în contencios făcută de d. av. Marcel Câmpeanu, contra punerii d-sale în disponibilitate din postul de avocat al contenciosului primăriei Iaşi.

x *Conferinţă.*— D. av. B. Causansky va vorbi astăseară la ora 9, la Academia sionistă (str. Cuza-Vodă 72, etaj) despre: „Evreii şi situaţia politică".

x Parchetul local a deferit ieri instrucţiei adresa conducătorilor închisorii militare, prin care se arată că legionarii închişi în arestul de la Copou se află de Sâmbătă în greva foamei.

x Tribunalul Roman a pus în libertate pe lucrătorul turnător Sebastian Ionescu din Bacău, arestat pentru că a pus în circulaţie piese false de 100 lei.

Tribunalul a admis eliberarea pe o cauţie de 3000 lei.

Contra eliberării, parchetul de Roman a făcut apel la Camera de punere sub acuzare din Iaşi.

x *Cercul franco-romîn Luteţia*, a pregătit pentru astăzi, Mercuri, la ora 8 jum. seara în saloanele Cercului Militar, o seară literară, artistică şi dansantă.

In program: „La Paix chez soi", comedie într'un act de G. Courteline, interpretat de d. E. Beau de Loménie şi d-na Solange Krupensky; bucăţi muzicale executate de d-nii prof. M. Birsan (vioară) şi M. A. Ciman (pian); recitări etc.

Va fi o serată foarte plăcută.

x In curând va apare în localitate sub conducerea unui comitet format din asociaţia băncei de Credit Mărunt, şi foşti consilieri, un ziar săptămânal intitulat „Creditul Mărunt" în care se va oglindi sub toate laturile Banca de Credit Mărunt din localitate.

x *Asociaţia Creştină a Femeilor* îşi deschide Bazarul la Soceo, Sâmbătă 16 Decembrie ora 11 a. m.

Cum se vor împărţi ajutoarele

pentru populaţia nevoiaşă a Iaşului

In cursul săptămânii viitoare va începe la primărie, împărţirea ajutoarelor de Crăciun, pentru săracii Iaşului, din fondurile şi obiectele colectate de comitetul de doampe, cari formează „Caravana Milosteniei".

Ca şi în toţi anii, comitetul va acorda un sprijin egal populaţiei nevoiaşe, fără deosebire de confesiune.

Pentru a evita însă aglomeraţia la primărie, somitetul în acord cu d. dr. Solomovici, preşedintele comunităţii izraelite din localitate, a hotărât să cedeze 50 la sută din celace se va colecta, pentru populaţia evreiască, iar împărţirea ajutoarelor pentru aceştia s se facă prin comunitate.

In acest scop a fost delegată o comisiune de epitropi, formată din d-nii Adolf Horovitz, Iosif Iacob, Solomo Moscovici şi Şmil Herş, cari au fost însărcinaţi cu centralizarea cererilor de ajutor.

Ajutoarele pentru populaţia evreiască se vor împărţi de epitropii comunităţii în trei centre evreieşti: In Tg. Cucului, în Podul-Roşu şi în şcoala „Cultura".

Se vor da lemne, bani şi îmbrăcăminte.

d. zelea

x Contra durerilor musculare, articulare, sciatice de natură reumatică sau gutoasă, întrebuinţaţi Frantzbrandvein Mentoformic Dr. Rătianu aprobat de Consiliul Sanitar Superior. Alină durerile redând buna dispoziţie. Depozit Farmacia Dr. Rătianu Iaşi, Cuza-Vodă 48.

Fostul ministru d. A. Crihan

maltratat la o întrunire din jud. Bălţi

Bălţi 13. Naţional-ţărăniştii au ţinut ieri o întrunire în com. Glodeni, jud. nostru. La

A. CRIHAN

această întrunire a luat parte şi d. A. Crihan, fost subsecretar de stat.

La un moment dat, mai mulţi ţărani au tăbărât asupra d-lui Crihan, maltratându-l. Cu mare greu, victima a putut fi scoasă din mâinile agresorilor.

D. Crihan a trimis telegrafic un protest ministerului de interne.

Coresp.

x „Chino-vinul Dr. Rătianu" cu China Kola, Guarana, Genţiană şi Glicerofosfat de Calciu întăreşte organismul dându-i vigoare. Se recomandă cu mare succes convalescenţilor şi anemicilor, mărindu-le pofta de mâncare.

D. TITULESCU

a plecat în Elveţia

Dela Kosice (Cehoslovacia) d. Titulescu a plecat la Viena. In gară a fost întâmpinat de patru miniştri plenipotenţiari: d. Caius Brediceanu, ministrul Romîniei la Viena, dr. Firlinger ministrul Cehoslovaciei, Nastasievici, ministrul Jugoslaviei şi Grigorcea, ministrul român dela Budapesta, care a venit special la Viena.

Se anunţă că d. Titulescu nu va avea întrevederi politice în capitala Astriei; ci va pleca direct la St. Moritz în Elveţia.

CEREŢI PRETUTINDENI RENUMITELE

CONSERVE STELA

din legumele cele mai alese

Conservele cele mai bune

De vânzare la toate magazinele de coloniale şi consum

Depozit general: IANCU FROIM IAŞI

Centrala: Str. Ştefan cel Mare 35

Sucursala: Str. Anastasie Panu 42

O ceartă între proprietară şi chiriaşă

a venit în discuţia Tribunalului

Un nostim proces de calomnie s'a desbătut ieri în faţa Tribunalului secţia I-a prezidat de d. jude Mitescu, inculpată fiind o cunoscută proprietară ieşană d-na Fani Grün din str. Bucşinescu.

Având o ceartă cu o chiriaşă de a ei, anume d-na Janette Goldner, proprietara ar fi adus acesteia acuzaţia calomnioasă că... ar avea relaţii intime cu d. prof. S. Cerbeanu. D-nei Grün i se mai aduce învinuirea că în tolul certei cu chiriaşii ei ar fi făcut unele gesturi, descoperindu-şi părţile delicate, pentru a jigni pe rivali.

Găsindu-se calomniat, d-na Goldner cât şi d. prof. Cerbeanu au făcut acţiuni în justiţie, constituindu-se parte civilă cu sume îndeajuns de importante.

Tribunalul secţia I a judecat acum câtva timp în lipsă pe d-na Grün, condamnând-o la 3 luni închisoare.

Inculpata a făcut opoziţie, care s'a judecat ieri la tribunal.

D-na Grün a fost aparată de d. A. Schreiber. Din partea reclamanţilor au pledat d-nii P. Pogonat şi Chelpne.

Tribunalul a rămas să pronunţe. DZ.

Şoseaua Iaşi-Cucuteni

a fost refăcută

Intr'un cerc de intelectuali, se vorbea ieri despre starea rea a şoselelor şi greutăţile de a circula prin judeţ.

Cineva din cerc întrebă pe d. general Popovici, dacă e posibilă circulaţia pe şoseaua Iaşi-Cucuteni, care era cea mai deplorabilă.

D. general Popovici, devotat partizan şi prietin al d-nei Mareşal Averescu, răspunde:

— „Este prea adevărat că şoseaua Iaşi-Cucuteni, a fost cea mai rea. De multe ori, cu mari greutăţi puteam ajunge până la conacul meu. Dar o schimbare în bine s'a operat. Azi şoseaua e bună, circulabilă, spre marea mulţumire a noastră şi a sătenilor. *Această mare îmbunătăţire se datoreşte d lui Eduard Lăzărescu, care „deşi a stat acuma numai puţine zile în fruntea judeţului, s'a gândit că prima operă a sa trebue să fie refacerea drumurilor judeţului".*

Acest omagiu adus d-lui Eduard Lăzărescu de un fruntaş adversar politic, a produs o bună impresie.

DAN

IN ATENŢIA

autorităţilor c. f. r.

Autorităţile superioare ceferiste-Iaşi sunt rugate a lua în seamă următoarele:

Până în anul 1928 exista în condiţiuni mulţumitoare la halta Erbiceni,— o baracă, ce deservea publicul călător. Din ce motive, nu ştiu,— acea baracă a fost ridicată, aşa că toţi călătorii de vre'o 3—4 ani, sînt la discreţia intemperiilor.

Fiind în satul Erbiceni un quasi-spital T. B. C. acum în urmă şi un dispensar — feţe destul de simandicoase vin cât de des în satul nostru.

Căsesc deci de cuviinţă, pe această cale, a ruga autorităţile superioare ceferiste să judece mai cu milă această necesitate a haltei Erbiceni şi fără multe formalităţi, fără multe intervenţii, să pornească cât urgent la construirea baracei aşa de necesare. D. doctor primar Vasiliu, d. doctor I. Bulău, d. dr. Nec. Cădere ştiu mizerabila situaţie a haltei Erbiceni şi îl rugăm să pună un cuvânt sprijinitor.

Prect Nec. Negoiţă
Erbiceni—Iaşi

x „Amicii Poloniei". — Membrii fondatori, activi şi din comitet, ai Soc. „Amicii Poloniei", sânt cu insistenţă rugaţi a participa la adunarea generală, Duminecă 17 Decembre ora 10 dimineaţă, la sediul Societăţii, — Universitatea Iaşi, laboratorul de geologie.

La ordinea de zi: 1) darea de seamă asupra activităţii; 2) alegerea noului comitet; 3) diverse informaţiuni.

Accidentul dela Abator

D. comisar Sprinceană şeful circ. V-a, făcând cercetări în legătură cu tragicul accident întâmplat ieri la Abator, a stabilit că victima accidentului de tramvaiu este săteanul Vasile Toma Brahadin, din comuna Poeni (Iaşi), om în vrâstă de 75 ani.

Nefericitul bătrân fusese surprins de tramvaiul No. 31, condus de manipulantul Spiridon Seserman, pe când voia să traverseze strada şi fiind rănit greu la cap a succombat în scurt timp.

Din ordinul parchetului cadavrul a fost transportat la morga spitalului Sf. Spiridon.

Vatmanul Seserman se află în cercetarea comisiei V-a.

Rep.

INFORMAŢIUNI

x *O comisiune a sindicatului profesorilor secundari a început astăzi vizitarea şcoalelor din Iaşi, în scopul de a strânge aderiuni.*

In cursul dimineţii s'au făcut vizite la Liceul Naţional, liceul de fete „Oltea Doamna" liceul profesional „Reuniunea" etc. Marea majoritate a profesoarelor şi profesorilor s'au înscris în sindicat.

x D. prof. Agricola Cardaş candidează la locul de senator al Camerelor de agricultură din circumscripţia Iaşi.

x In amfiteatrul facultăţii de medicină şi-a trecut cu succes teza de doctor în medicină şi chirurgie, d. Vasile Pascal, tratând despre „Consideraţii asupra decorticării renale în eclampsie".

Juriul format din d-nii prof. Slatineanu, prof. Bălteanu şi docent Aburel, a adus elogii d-lui dr. Pascal pentru intensa activitate spitalicească.

x Dacă cosmetice şi parfumerii cumpăraţi, numai la mag. ELEFANT vă adresaţi.

Astfel veţi fi asiguraţi
Că mărfuri bune luaţi
Fără ca bani mulţi să daţi.

x Calendare de birou, săptămâna e şi pentru casă, cumpăraţi cu preţ eftin dela Cartea Românească.

x Sănătate şi vigoare căpătaţi, Vinul Tonic Dr. Beceanu de-l luaţi! Preparat cu *vin vechiu de malaga* conţine principii activi din *cele mai bune coji de chinină, nuci de cola, Guarana, fer, Glicerofosfaţi de sodiu, potasiu, arsenic biologic etc.*

Se recomandă cu succes în cazurile de *anemie, friguri, palustre, limfatism, rachitism, convalescenţă.* Deschide poftă de mâncare, *stimulează digestia întăreşte oasele, muşchii, regenerează forţele* dând putere şi rigoare.

In ambalaj original se găseşte la *Farmacia Dr. Beceanu Piaţa Halei Iaşi.* 11

Neapărat da...

Nu există nici o îndoială asupra aparatului şi lamei, ce trebuie să întrebuinţaţi: Numai „Gillette"... care de un sfert de veac stă în fruntea tuturor fabricatelor de aparate şi lame de ras. Toţi acei cari ţin să fie bine bărbieriţi, să se servească numai de lamele de ras „Gillette".

Lame „Gillette" cu tăietura lungă se potrivesc la toate aparatele Gillette, atât de tipul nou, cât şi de cel vechi.

Gillette

Cinema ROXY
STR. LAPUŞNEANU

Cu începere de AZI până Dum. 17 Dec.

STRANIUL CAZ AL

CLAREI DEANE

Super-producţia Paramount. Un roman adevărat şi dureros al unei fete modeste care devenind mamă, trece prin mii de primejdii şi se desparte cu durere de copilul ei.

Programul începe cu fantezia muzicală

NOCTURNA DE CHOPIN

Pathe-Journal cu ultimele ştiri din lumea întreagă şi comedia muzicală ROMANŢA DRAGOSTEI.

CEREŢI RENUMITA MARCA

Meteor-Riga galoşi şi şoşoni

Eşarfe de lână şi mătasă produse străine, precum şi toate articolele de galanterie, calităţile cele mai fine

vinde eftin MAGAZINUL „DOAMNA"

Strada Cuza Vodă 50

GRIPĂ

RĂCELI

COMBATE „TESTA"

Doctor M. CATZ

Specializat la Viena
(Clinicile Prof. Falta şi von Noorden)
BOLI INTERNE
Boli de stomac, intestine, Boli de nutriţie.
(Diabet, gută, obesitate)
Diatermie şi Raze Ultraviolete
Consult. 10-12, 3-7.
Str. Elena Doamna 27

Cinema „PHOENIX"

ASTAZI
cel mai mare succes actual

Criminal Reporter

formidabil film de mare senzaţie, interpretat de Harry Hardt, Elga Brink, Charlotte Ander.

Al doilea film

DIAMANTUL ŢARULUI

cu Ivan Petrovici, Liane Haid şi Victor de Kowa.

Sala bine încălzită.
Preţurile: 23—18—21

DOCTORUL

R. DAMSKER

str. Ghica-Vodă No. 44-46
consultă zilnic
MEDICINA INTERNA
SIFILIS şi
GENITO-URINARE
Diatherme şi băi de lumină
între orele 8-11 a.m. şi 3-7 p. m

Quadrat Riga

Abonaţi-vă la ziarul „Opinia"

Cinema Sidoli

ASTAZI
Marile succese Fox film producţia 1933—34

Revolta Regilor

Grandioasă dramă sentimentală de mare spectacol extraordinar interpretat de LORETTE JOUNG şi GENE RAYMOND.

Al doilea film

CUIBUL VULTURILOR

cel mai bun film de aventuri cu GEORGE O'BRIEN.

Complectare
Jurnal Sonor Paramount
— Sala bine încălzită —

Căţei-Lup

rasă pură
de vânzare în str. Banu 12 lângă Conservatorul de Muzică
(în curte pe dreapta)
A se adresa între 1—4 p. m.

LECŢII DE ENGLEZA predă licenţiată în litere şi absolventă a cursului de perfecţie din Oxford: Selma Milian Str. Palat 14.

NOUTAŢI, mănuşi, ciorapi lână şi matasă, eşarfe, lamee pentru garnituri de rochii, *preţuri eftine* La „Mercerie".

SE CAUTA spre imediată angajare un bun maistru brutar cu referinţe bune. Doritorii se vor adresa în strada Vasile Conta Nr. 32, la Cooperativa „Munca Ţărănească"

PIANINĂ Gebrüder Neumayer de vânzare. A se adresa str. Rosetti 30.

ULTIMA ORĂ

Campania electorală

Fruntaşul „manist" Ilie Lazăr
arestat pentru atacarea Coroanei

Bucureşti 13. — Se anunţă că în comuna Rozalba (Maramureş) a fost arestat candidatul naţional-ţărănist d. Ilie Lazăr, pentru ofensă la adresa Coroanei.

Din acelaş motiv, a fost arestat şi studentul N. Pop, nepotul d-lui Ilie Lazăr.

Alte arestări

La Orăştie a fost arestat preotul Moţa, tatăl avocatului I. Moţa fruntaş al „Gărzii de Fier".

La Bucureşti au mai fost arestaţi tinerii legionari Sergiu Lecca, Giurgea-Negrileşti şi Al. Cantacuzino (fiul d-nei Alexandrina Cantacuzino).

Contestaţia „Gărzii de fier"

Comisia centrală electorală a judecat ieri contestaţia introdusă de d. general Zizi Cantacuzino-Grănicerul contra anulării listelor „Gărzii de fier".

După dezbateri ample, contestaţia a fost respinsă, aşa că listele „Gărzii de fier" rămân anulate.

Dl. Gh. Bratianu arestat
timp de jumătate oră

Un detaşament de poliţie a venit aseară la ziarul „Mişcarea", pentru a controla manuscrisele.

Dl. Gh. Bratianu şi alţi fruntaşi georgişti s'au opus şi au încuiat uşa.

Poliţiştii au spart uşa şi au pătruns. Dl. Gh. Brătianu a scos din buzunar revolverul. Poliţiştii şi jandarmii s'au repezit la dânsul. S'a produs o învălmăşeală, cu care prilej d. Brătianu a fost lovit şi trântit la pământ. Paltonul i-a fost rupt.

Dl. Gh. Brătianu şi ceilalţi prezenţi, au fost ţinuţi arestaţi între baionete, timp de jumătate ceas.

D. Brătianu a depus o reclamaţie la parchet şi a trimis o telegramă de protest Regelui. Intr'un interviev acordat ziarelor, subliniază faptul că e prima oară în România când e maltratat şi arestat un şef de partid.

Aviatorul Costes
vine la Bucureşti

Bucureşti 13.— Se anunţă din Paris că celebrul aviator Costes va face curând un zbor în capitalele din Balcani, venind şi la Bucureşti.

Costes vine în scop de propagandă, pentru a arăta cel mai nou tip de avion militar francez, cu un motor de 750 cai putere.

A murit
fiul lui Tolstoi

New-York 13. — Ieri a încetat din viaţă, în etate de 68 ani, contele Ilia Tolstoi, fiul marelui apostol şi romancier Lew Tolstoi.

Abonaţi-vă la „Opinia"

Accident nenorocit

Ploeşti 13.— La schela Hirsa, a Soc. Creditul Minier, s'a surpat un mal şi a acoperit 3 lucrători.

Transportaţi la Ploeşti, nefericiţii au încetat din viaţă.

Campania electorală

Liberalii au ţinut aseară o populată întrunire în sala Cinematografului Nostru din str. Socola.

Au vorbit d-nii prof. Mitru, av. Kanner, Sandberg, Dobrovici, Matache Georgescu etc.

Oratorii au demonstrat pentru ce evreii nu trebuie să se izoleze pe liste separate.

*

— O altă întrunire liberală a avut loc aseară în sectorul Socola.

După ce au vorbit câţiva cetăţeni din cartier, întreaga asistenţă a făcut o manifestaţie pe străzi, cu strigătele: „Trăiască partidul liberal", Trăiască şi d. Victor Iamandi, ministrul Iaşului".

*

— Fruntaşii liberali d-nii av. Osvald Racovitza, I. Zippa, Ed. Lăzărescu au făcut propaganda în judeţ.

Intrunire naţ.-ţărănistă

In cartierul Nicolina, la sectorul naţional ţărănist, muncitorii din regiune au venit să asculte glasul fruntaşilor.

Au rostit cuvântări d-nii Pitzu, I. Negrescu, avocat Clecner, d-na Elena Ghiulea, Demostene Botez şi d. prof. dr. V. Râşcanu.

O altă întrunire s'a ţinut în sectorul Mitropolie,, sub preşedinţia d-lui Gh. Colţea.

Ad.

x La Farmacia Dr. Ratianu, Cuza Vodă 48, primindu-se un nou transport de untură de peşte din Alesund (Norvegia). Se prepară zilnic Untură de Peşte Iodoferată chimiceşte titrată.

Atât *untura de peşte simplă* cât şi cea *Iodoferată* se recomandă cu incontestabil succes copiilor slăbănogi sau scrofuloşi pentru purificarea sângelui şi întărirea organismului.

Legionarii arestaţi la Iaşi
vor fi depuşi la Galata

Am anunţat că în urma dizolvării „Gărzii de fier", un număr de 20 conducători ai mişcării din Iaşi, în frunte cu d-nii av. Gârneaţă, Totu, călugării Ţurcanu şi Nectodie Antohi, au fost aduşi la poliţie pentru cercetări.

In cursul ultimelor două zile s'au operat câteva noui arestări şi descinderi.

Tipografiile „Gărzii de fier" şi a d-lui Bejan, au fost închise şi sigilate.

Intrucât d. av. Gârneaţă s'a îmbolnăvit, a fost nevoie de transportarea d-sale la Spitalul Sf. Spiridon, unde a ramas internat.

Cei doi călugări au fost reţinuţi până astăzi într'o cameră separată din clădirea Mitropoliei.

*

In urma unei dispoziţiuni telegrafice trimisă astăzi de ministerul de interne chesturei din Iaşi, toţi legionarii reţinuţi la poliţie au fost transportaţi azi la prinz cu o maşină închisă, la parchet, pentru a fi apoi „depuşi la închisoarea Galata.

Totodată poliţia va înainta autorităţilor judiciare dosarul cercetărilor în legătură cu activitatea desfăşurată precum şi inventarul întregului material descoperit cu prilejul descinderilor şi percheziţiilor efectuate de reprezentanţii forţei publice. *Rep.*

CHESTIA LUCRARILOR
PENTRU APA

— Interesându-ne la Primărie, ni s'a spus că — cel puţin până acum — nu s'a primit nici o adresă dela ministerul de interne privind contractul cu soc. „Edilitatea".

Lucrările la conducta de apă dealtfel au încetat din pricina neînţelegerii ce există între Municipiu şi Episcopia Catolică, proprietara terenului pe care urmează să se instaleze noul rezervor.

In ultimele zile, Episcopia a mai cedat din pretenţii.

S'a renunţat — din câte aflăm —, la vinderea întregului teren, care nu era necesar dealtfel efectuării lucrării.

Nu s'a renunţat însă la preţul de 300 lei metrul patrat.

*

In altă ordine de idei, ni s'a mai spus că au survenit unele păreri, cum eşi aceea a d-lui ing. Niţescu, prin care se arată că terenul Episcopiei este cu totul impropriu lucrării.

Rămâne de văzut cum adţia municipală va soluţiona piedicile ivite. REX

UN ELEV IEŞAN
LOVIT CU CUŢITUL
DE CAŢIVA COLEGI

O gravă agresiune comisă azi la prânz, se anchetează de poliţie.

Tânărul Aron Finkelştein din str. Elena Doamna 58, elev la gimnaziul Alexandru cel Bun, pe când se îndrepta spre casă, a fost acostat de un grup de 6 colegi de şcoală care au început să-l bruscheze.

Ameninţându-l că-i va reclama directorului gimnaziului, agresorii au tăbărât asupra lui Finkelstein, trântindu-l la pământ şi continuând a-l lovi.

In toiul acestei maltratări, unul dintre agresori i-a aplicat o lovitură de cuţit în regiunea temporală, lângă urechea stângă.

După această faptă agresorii au dispărut.

Victima a fost transportată la spitalul Israelit, unde d-nii d-ri Lazarovici şi Lipson, i-au dat îngrijirile necesare.

Din declaraţiile făcute de victimă, reiese că principalii agresori ar fi fraţi, Hermeziu, colegi ai lui de clasă.

Au fost înştiinţate de acest caz, autorităţile poliţienest şi direcţiunea şcolii.

Ly.

Un bătrân originar din Iaşi
lasă în America o avere de milioane

La San-Francisco a decedat de curând bansherul Iosef Locker, în etate de 75 ani, născut la Iaşi.

De pe urma lui a rămas o avere foarte mare, în imobile şi bani. Actualmente se caută în România, moştenitorii lui sau ai părinţilor săi David şi Gertruda Locker.

După cât se pare, la Iaşi mai trăesc rudele directe ale bancherului american, care dacă îşi vor putea dovedi calitatea, vor intra în posesia unei averi ce se cifrează la câteva zeci de milioane.

Consiliul de război

Consiliul de război a judecat eri procesul de trecere frauduloasă a frontierei, în care era inculpat un tânăr anume Al. Filipov originar din Thighina.

Acesta a trecut Nistrul în Rusia Sovietică; apoi s'a întors în ţară şi s'a predat singur autorităţilor.

El a declarat că şi-a riscat viaţa trecând Nistrul, pentru a-şi putea vedea părinţii cari se află în Ukraina.

In apărarea lui, d. lct. Jercea a pus problema sentimentelor faţă de părinţi, cerând achitarea inculpatului.

Consiliul prezidat de d. colonel Eftimiu, a dat un verdict de achitare.

Rep.

Cărţi de vizită

fine, imprimate elegant, cu preţ ieftin comandaţi la

Căpuşneanu 57 *„Opinia"*

Informaţiuni

x D. inspector general al învăţământului primar, va pleca mâine la Bucureşti, unde urmează a lua în primire bonurile pentru restanţele învăţătorilor din judeţul şi oraşul Iaşi pe anul 1931.

x Salarii. — La administraţia financiară au sosit azi dimineaţă acreditivele pentru achitarea restului de salarii pe luna Noembrie a funcţionarilor publici ce depind de ministerele de interne, finanţe şi muncă.

Banii vor fi ridicaţi în cursul după amiezei dela Banca Naţinnală, astfel că de mâine se va proceda la achitarea acestor restanţe.

x Cabinetul de instrucţie a emis ordonanţă definitivă de trimitere în judecată, pentru tulburarea ordinei publice şi port ilegal de uniformă, a d-lui prof. Gh. A. Cuza.

Quadrat Riga

ORA 3

Guvernul regretă
cele întîmplate d-lui G. Brătianu

Buc. 13.— D. I. Inculeţ, ministrul de interne, a transmis d-lui Gh. Brătianu regretul guvernului pentru cele petrecute aseară la ziarul „Mişcarea".

D. Inculeţ anunţă că va ridica suspendarea ziarului şi va pedepsi pe funcţionarii vinovaţi.

Arestarea fruntaşului socialist Ion Clopoţel

Azi dimineaţă a fost arestat fruntaşul social-democrat d. Ion Clopoţel, cap de listă la Timişoara.

D. Clopoţel a trimes o telegramă de protest ministerului de interne.

Statele-Unite sechestrează tot aurul

New-York 13. — Preşedintele Roosevelt a întocmit un proect pentru retragerea aurului din circulaţie. Statul va sechestra aurul de orice proveniţă. Deasemenea băncile federale vor fi constânse să cedeze rezervele de aur.

Căpitanul Renoiu definitiv condamnat

Buc. 13.— Curtea de reformă a respins astăzi recursul căpitanului Renoiu, condamnat la 20 ani temniţă pentru trădare. Astfel căp. Renoiu rămâne definitiv condamnat.

Condamnarea unui legionar

Tribunalul din Focşani a condamnat la 5 zile închisoare pentru provocare de dezordini, pe legionarul Cristache Solomon, conducătorul „Gărzii de Fier" din jud. Putna.

Prăbuşirea unei biserici

Roma 13.—Biserica din oraşelul Stilo (Italia) veche de 400 ani, s'a prăbuşit,

10 credincioşi au murit sub dărâmături.

Atac cu maşina infernală
Isprava unor hitlerişti austriaci

Viena 13. — La sediul Heimwehrului din Lustenhan a explodat o maşină infernală. Zidurile şi mobilele au fost distruse.

Fiind vorba de un atentat hitlerist, au fost arestaţi toţi naţional-socialiştii din Lustenhan şi internaţi în lagăre de concentrare.

Moş Crăciun şi-a anunţat vizita la magazinul **MOCA**

în vederea aprovizionării cu frumoase surprize pentru pomul de Crăciun al copilaşilor cuminţi.

Informaţiuni

x Şi Dvs. care n'aţi gustat încă vinurile vechi de la Fr. Pogor, grăbiţi-vă să le experimentaţi, pentru a vă convinge că sunt delicioase, şi foarte eftine.

Ingrijiţi-vă ochii purtând ochelari

—dela—

Optica ARGUS

LĂPUŞNEANU 43

vis-a-vis de Hotel Palace

SERVICIUL IREPROŞABIL

PREŢURI EFTINE

Quadrat Riga

Spitalul de Boli Mintale şi Nervoase Socola Iaşi

Publicaţiune

Se aduce la cunoştinţa celor interesaţi că în ziua de 22 Decembrie 1933, ora 10 a. m. se va ţine la acest spital licitaţie publică prin bună învoială pentru aprovizionarea spitalului Răducăneni-Bohotin cu materialele necesare introducerei apei la pavilioanele spitalului Răducăneni-Bohotin, până la suma de 22.000 lei.

Licitaţia se va ţine în conformitate cu art. 88-110 din legea contabilităţii publice şi normele publicate în Monitorul Oficial No. 127 din 7 iunie 1931.

Toate persoanele care vor lua parte la licitaţii, vor depune pe lângă garanţia de 5 la sută şi oferta făcută în conformitate cu caetul de sarcini care poate fi văzut în fiecare zi de lucru la administraţia spitalului Socola.

Medic Primar Director

Dr. L. Balii

Experţii vor veni totuşi în ţară
însă la finele lui Februar

Bucureşti 13.— Agenţia Havas transmite un comunicat în care spune:

Negocierile d-lui Dinu Brătianu la Paris a evoluat favorabil pentru teza susţinută de ministrul român de finanţe. Se crede că tratativele se vor încheia astăzi.

D. Dinu Brătianu a obţinut amânarea termenului de trimitere a experţilor financiari.

Comform convenţiei încheiate anterior, de d. Madgearu, experţii trebuiau să sosească în România la 15 Decembrie.

Insă din cauza schimbării de guvern şi a alegerilor generale, experţii îşi amână sosirea pentru sfârşitul lunii Februar.

Şi în Ungaria se reduc
salariile şi pensiile

Budapesta 13.— Aseară s'a răspândit zvonul unei apropiate crize de guvern.

Numeroşi deputaţi majoritari refuză să aprobe proectul de lege prin care se reduc salariile şi pensiile, precum şi proectul de congediere a unui număr de funcţionari.

Primul ministru d. Goembos a convocat majorităţile la club şi a arătat nevoia de economii, cerând majoritarilor să voteze cele două legi. Nu se ştie însă dacă apelul va avea succes.

Franţa solidară cu Mica Atantă
împotriva revizionismului

Paris 13.—Presa franceză comentează pe larg întâlnirea de la Kosice a d-lor Titulescu şi Beneş.

Ziarele subliniază că, în chestiunea revizionismului, Franţa are un punct de vedere identic cu Mica Antantă.

*

Cluj. 13.— D. Iuliu Maniu a sosit la Cluj şi va ţine o conferinţă în sala Camerei de Comerţ, pentru a combate afirmaţiile contelui Şt. Bethlen în chestia revizionismului.

Apoi d. Maniu se va duce la Bucureşti spre a participa la şedinţele biroului naţional-ţărănesc.

D. Mussolini
a devenit bunic

Roma 13. D-na Edda Ciano, soţia directorului presei dela preşedinţia consiliului, şi fiica d-lui Mussolini,—a născut ieri un băiat.

Astfel d. Mussolini a devenit bunic.

Furt la o sinagogă

Ştiri poliţieneşti

In cursul nopţii s'a comis un jaf la sinagoga din str. Labirint 3, furându-se candelabre, becuri electrice, cutia milelor şi alte obiecte.

S'au dispus cercetări.

Atac nocturn. — D. Lupu Zissu din str. Nicolina 22 a reclamat poliţiei că astă noapte casa i-a fost atacată cu bolovani, spărgându-se ferestrele.

— Dl. Aron Confeld din str. Cuza Vodă 26, a predat unui agent poliţienesc pe numitul T. Cojocaru din str. Morilor 17, pe care l-a surprins pe când încerca să comită un furt la d-sa.

— Câte un furt s'a comis la d-nii prof. Zane din str. Lăţescu 5, Iosub Şor din str. Socola 26 şi Enciu Bădica din str. Smârdan 56.

Prinderea unor hoţi.—Au fost prinşi pungaşul Const. Florea zis Lupuşor din str. Sf. Lazăr 27 şi Ioana Frunză din Bacău, reclamaţi pentru furt de Maria Spiridon din str. Trei Calici 42 Rep.

Incercare de sinucidere
a unei ieşence

La spitalul Israelit a fost dusă tânăra Maria Teodorescu, de 18 ani, din strada Stejar 34. Dânsa a încercat să se sinucidă înghiţind o o cantitate de spirt denaturat.

Asupra cauzelor ce au determinat-o a încerca gestul funest, ea a refuzat a da vre-o lămurire.

In urma îngrijirilor, starea sinucigaşei este în afară de orice pericol.

O descindere interesantă
în afacerea stupefiantelor

Bucureşti 13.— In legătură cu afacera stupefiantelor, d. judecător de instrucţie Roznovanu a făcut ieri o nouă descindere la casa doctorului Petrescu.

S'au găsit poliţe în alb, în valoare de peste un milion lei. Semnatarul poliţelor a depus o plângere la parchet, contra d-rului Petrescu.

Au mai fost arestaţi tânărul Eug. Georgescu şi frizerul Iosef Luizi.

Este cercetată şi artista de varieteu Nutzi P.

x Poliţia a confiscat o cantitate de pâini la brutăriile M. Gold din str. Nicolina 37 şi Hartanu din str. Vasile Conta.

x D. prof. N. Costachescu a plecat aseară la Bucureşti pentru a lua parte la şedinţa comitetului executiv care are loc astăzi.

D-sa se va înapoia Joi în localitate.

Becuri ELECTRICE garantate

Toate voltagele

mărcile TUNGSRAM, PHILIPS,

WOLFSRAM, OSRAM etc.

Cumpăraţi cu preţurile fabricei la Depozitul General

Zaharia Weiss, Piaţa Unirei

numărul de sărbători al ziarului

Zori

va apare în

20 ***pagini ilustrate***

cu articole, aspecte, cronici şi reportagii, semnate de cei mai de seamă scriitori şi gazetari ieşeni.

ANUL XXX No. 7997

2 (doi) lei exemplarul

VINERI 15 DECEMBRIE 1933

ABONAMENTE
Lei 600 . . . . pe un an
„ 800 . . . . „ 6 luni
„ 150 . . . . „ 3 „

ATELIERELE TIPOGRAFICE
IAŞI. — STR. LĂPUŞNEANU 37

OPINIA

ZIAR POLITIC COTIDIAN

PREMII GRATUITE
BON. No. 22
OPINIA

REFORME ALE D-LUI MADGEARU

IMPRUMUTATE NEMARTURISIT

din proectul unui ieşan, funcţionar la finanţe

Dacă s'ar colecta tot ce s'a scris dela război încoace, numai la noi, în materie de economie politică — finanţe, industrie, comerţ, agricultură şi inclusiv asupra problemelor de reorganizare administrativă a statului, — teoretic şi practic, am clădi, cred, un vagon întreg, dacă am alătura şi conferinţele, discursurile din parlament şi interviewurile din ziare.

O literatură imensă, covârşitoare — care a consumat energii, cercetări şi studii, şi foarte multă hârtie şi cerneală. Intrucât a contribuit acest material bogat la ame-

VIRGIL MADGEARU

liorarea situaţiei, care pare a se agrava mereu—nu ştim. Ştim numai că din punct de vedere teoretic s'au enunţat tot solul de principii; dar din punct de vedere *practic?*

*

Facem aceste reflecţii cetind o lucrare datorită unui fost concetăţean al nostru, d. *dr. William C. Konya*, fiul farmacistului Carol Konya) care este actualmente funcţionar superior în ministerul de finanţe.

Lucrarea redactată în forma unui „proect de lege" este intitulată „*Reorganizarea funcţiunilor publice administrative în România Mare*".

Cu îndelungata-i experienţă în cariera-i funcţionărească, cunoscând în amănunt tecnica întregei administraţiuni publice a tuturor departamentelor, dl. *dr. W. Konya*, a cărui dragoste de ţară şi de propăşirea ei sunt accentuate în prefaţa lucrărei, sintetizează mijloacele cele mai practice pentru o bună reorganizare a tuturor funcţiunilor şi serviciilor publice, fără a se pierde în teorii, considerente şi formule haotice.

Totul e văzut şi studiat din punct de vedere practic — şi atât de limpede expus în cât *parte din proectele d-sale... a fost înfăptuită în ultimii cinci ani.*

Intr'adevăr!

1) Comercializarea avutului public.

2) Eforiile judecătoreşti

3) Simplificarea aparatului administrativ în stat

4) Aplicarea unui sistem uniform în reorganizarea ministerelor

5) Preferirea titraţilor în funcţiuni publice,

— toate aceste reforme prevăzute în lucrarea d-lui Konya au fost înfăptuite în trecutele guvernări, din ultimii cinci ani. Ba ceva mai mult: D. *Konya* propune ca *ministerul de război* să se numească „*Ministerul apărărei naţionale*", ceia ce s'a şi făcut.

Să se noteze: lucrarea d-lui Konya a apărut în *August 1927*. Ea a fost consultată de acei cari au extras din cuprinsul ei, principiile stabilite, dar ca autori au rămas... *d-nii Madgearu et Co.*, doctrinarii regimului dispărut!!

Modestia concetăţeanului nostru a fost apreciată de *Regina Maria* care i-a trimis o călduroasă mulţumire.

Celor cari ar voi să constate acest... împrumut de idei, li recomandăm să consulte proectul lui Konya, tipărit într'o densă broşură, în *1927*, la tipografia „Carmen Sylva" strada Regală 6, Bucureşti.

C. Săteanu

Femeile şi mişcările revoluţionare

Două tabere adversare în Spania

Un ziarist englez Charles Pickfeld, plecat în anchetă în Spania, face unele observaţiuni interesante cu privire la mişcările revoluţionare din statul iberic. Aflăm astfel că femeile spaniole intervin în chip efectiv în tulburările de stradă. Cu prilejul ultimelor dezordini, s'au format grupuri compacte de femei, care au mers alături de revoluţionari.

Ceva mai mult; aceste femei ştiu să mânuească arme şi nu dau înapoi când e vorba de o încăerare sângeroasă. Se citează astfel cazul unor femei dela Barcelona, care s'au luptat vitejeşte într'o ciocnire cu armata. Câteva au fost rănite şi internate la spital.

Multe femei revoluţionare sânt îmbrăcate în costume bărbăteşti, care cadrează mai bine cu temperamentul lor masculin. In aceste haine, ele fac impresia unor bărbaţi autentici.

*

E interesant însă că un alt grup de femei a întreprins o acţiune împotriva acestui amestec al sexului frumos în mişcările revoluţionare. S'au organizat şi demonstraţii de stradă, cu placarde pe care era scris: „Păstraţi feminitatea! Jos politica agresivă! Jos costumul bărbătesc!"

La Sevilla s'a înregistrat un caz mai interesant. Câteva femei din mişcarea contra politicii au prins o tânără fată, care făcea parte din organizaţia revoluţionară. Fata a fost închisă într'o şură şi sechestrată acolo timp de trei zile. In acest interval, prizoniera n'a căpătat nici hrană, nici băutură, până când a declarat că renunţă la agitaţii anarhice.

După ce a fost eliberată, fata a pus la cale răpirea uneia dintre femeile care au sechestrat-o. Şi aceasta, la rândul ei, a fost ţinută fără mâncare timp de trei zile.

*

Se vede deci că atunci când femeile se amestecă în mişcările politice, furnizează spectacole destul de penibile. Şi probabil, în timpul acestor preocupări cu demonstraţii, scandaluri şi răzbunări, — acasă, gospodăriile merg anapoda!...

Josefina Baker

huiduită în Finlanda

Cunoscuta dansatoare neagră Josefina Baker, care a întreprins un turneu în ţările nordice, a fost urmărită de ghinion. Din Letonia şi Estonia a trebuit să plece după primul spectacol, întrucât genul de dansuri exotice n'a plăcut.

La Helsingfors, în Finlanda, situaţia a fost mai penibilă. Josefina Baker a fost huiduită şi bătută cu ouă clocite. S'au aruncat şi câteva fiole cu hidrogen sulfurat, aşa că reprezintaţia n'a putut continua.

Dansatoarea a renunţat la restul turneului. Josefina Baker a plecat imediat spre Paris, unde seria succeselor nu este epuisată.

ACTUALITAŢI POLITICE

CUM SE COMPROMIT PARTIDELE

Lectura ziarelor de partid te înspăimântă, mai cu seamă acuma, în timpul campaniei electorale.

Gazetele liberale scriu despre guvernările naţional-ţărăniste, că au fost perioade de jaf, risipă, samavolnicii, distrugere a statului, imoralizare etc. etc.

Exact acelaş lucru scriu despre liberali gazetele naţional-ţărăniste. Şi tot aşa se spunea pe vremuri, despre averescani şi despre toate partidele care s'au perindat la putere.

Cetăţeanul constată, perplex, această avalanşă de acuzaţii şi insulte; şi începe a privi cu groază la partide.

Se pot prezinta două posibilităţi:

1) Sau acuzaţiile nu sânt adevărate şi atunci partidele fac operă detestabilă de scoborâre a nivelului vieţii publice.

2) Sau acuzaţiile sânt adevărate, şi atunci...

In orce caz, partidele sînt cu totul preocupate de a se compromite prin ele însile:

Şi atunci, nici o mirare că oamenii caută alte orientări, iar societatea intră în convulziuni primejdioase.

X.

Pentru ieşeni

Să notaţi în calendar
Data: 6 Ianuar.
Balul presei la Palat,
Costumat, necostumat.

CUM S'AU IMPARŢIT PREMIILE NOBEL

— Impresionanta solemnitate dela Stockholm —

Regele Gustav al Suediei (în stânga) predând fizicianului Heisenberg premiul Nobel.

Anul acesta solemnitatea distribuirii premiilor Nobel a avut un caracter mai impresionant decât deobiceiu, întrucât, după cum am relatat, s'au împlinit 100 ani dela naşterea lui Alfred Nobel, fondatorul acestor premii. In sala academică de concerte din Stockholm a luat loc un public din cele mai selecte cercuri intelectuale. In frunte se aflau regele Gustav al Suediei, prinţul Victor şi întreaga familie regală.

In vederea acestei solemnităţi, doamnele din aristocraţia suedeză şi-au confecţionat tualete scumpe. A fost o adevărată expoziţie de rochii elegante, de blănuri şi bijuterii. Deasemenea bărbaţii s'au prezintat în ţinută de gală, cu frac şi decoraţii.

La început, învăţatul Solman a ţinut o interesantă cuvântare despre Alfred Nobel, relevând personalitatea ilustrului fizician.

Apoi orchestra simfonică a executat mai multe bucăţi clasice. După acest program muzical, regele Suediei a împărţit premiul de fizică celor trei noui laureaţi: Werner Heisenberg (Germania), Erwin Schroedinger (Austria) şi Dirac (Anglia).

Orchestra a intonat apoi uvertura „Egmond" de Beethoven, după care regele Gustav a depus pe masă diploma şi premiul de medicină, întrucât noul laureat, profesorul american Thomas Hunt Morgan, n'a putut veni din Statele-Unite, din pricina timpului nefavorabil pe ocean.

Apoi a fost prezintat scriitorul rus Ivan Bunin, noul laureat al premiului Nobel pentru literatură. Regele Suediei i-a predat premiul şi l-a felicitat călduros, spunând că i-a cetit romanele şi i-au plăcut mult. Publicul din sală a făcut lui Bunin o entuziastă manifestaţie de simpatie. Scriitorul rus a mulţumit sincer şi a acordat mai multe autografe.

După decernarea premiilor, laureaţii s'au fotografiat şi fotografiile au fost păstrate pentru albumul celor ce au primit până acum marile premii Nobel.

SCANDAL NOSTIM

LA UN CONCURS DE FRUMUSEŢE

A început sezonul concursurilor de frumuseţe. Un asemenea concurs a avut loc zilele trecute la Memphis (Statel-Unite) şi a dat loc la un scandal nostim.

Juriul a ales o tânără fată Edith Brown, în etate de 19 ani.

Celelalte concurente, în număr de 87, au găsit însă că alegerea n'a fost dreaptă şi că s'au făcut intervenţii şi presiuni pe lângă membrii din juriu. Candidatele au început să huiduiască, iar la ieşire „Miss Memphis" a fost apostrofată.

Răzbunarea concurentelor nu s'a limitat însă aci. Ele au format un cortegiu pe străzi, strigând: „Juriul a fost cumpărat. Jos organizatorii concursului de frumuseţe. Fetelor, nu mai candidaţi la concursuri!"

Probabil însă că supărarea va trece şi la viitorul concurs se vor găsi alte candidate.

Plastica ieşană

EXPOZIŢIA A. PANCIU

A zecea expoziţie de pictură a maestrului A. Panciu din salonul spaţios al librăriei „Cartea Românească", relevă amatorilor de artă evoluţia progresivă, cu înclinaţiuni de fragezime tinerească, a lucrărilor expozantului.

D. Panciu cultivă cu egală pasiune şi pricepere, aspecte şi chipuri variate ale vieţii de toate zilele.

Cu egal talent, d-sa ne prezintă sobrietatea liniară a unui peisagiu rustic, a unui colţ de stradă, o căsuţă de periferie sau un cort de şatră.

O atenţiune specială, pictorul a depus-o la tabloul care reprezintă figura impunătoare a fostului mare rabin din Ştefăneşti.

Aceleaşi elogii se cuvin şi pentru celelalte lucrări meritoase care au şi fost în majoritate reţinute.

Expoziţia Panciu mai poate fi visitată până în ajunul sărbătorilor de Crăciun, la „Cartea Românească". Nst.

DIN TOATA LUMEA

Cât cheltuesc femeile cu fardul. — Un ziar parizian face o socoteală interesantă cu privire la cheltueala femeilor pentru fard. Iată situaţia în cifre:

In genere o femeie întrebuinţează două cutii de pudră pe an, ceiace înseamnă 40 franci; două tuburi de rouge de 20 franci; parfum de 20 franci şi alte cosmeticuri tot de 20 franci. Totalul este de 100 franci pe an, adecă 650 lei.

Socotind că din un miliard şi 100 milioane femei cât numără pământul, cel puţin 400 milioane întrebuinţează fardul, înseamnă că femeile cheltuiesc anual numai pentru cosmeticuri, fantastica sumă de 250 milioane lei. Dacă femeile ar renunţa la fard şi ar dona banii, cu această sumă considerabilă ar putea fi hrăniţi toţi şomerii din lume.

Dacă...

*

Papagalul la radio.—La postul de radio-transimisiune din New-York s'a indrodus o inovaţie.

Un dresor de păsări a oferit un papagal, pe care l'a învăţat să spuie următoarele cuvinte: „Allo, here radio New-York!" (Allo, aici radio New-York).

Câteva seri dearândul papagalul a fost foarte ascultător şi la comandă rostea consacratele vorbe. Apoi însă pasărea a devenit recalcitrantă şi rostea cuvintele în mod capricios. Deaceia postul din New-York a trebuit să renunţe la serviciile papagalului.

Dresorul a promis însă că va readuce pasărea, mai bine instruită şi mai ascultătoare.

Un şarpe în tren.—Călătorii din trenul Ossaka-Hari (Japonia) au trecut print'o aventură penibilă. La un moment dat, în timpul drumului şi-a făcut apariţia în tren un şarpe lung, foarte periculos. Bine înţeles, pasagerii au fost cuprinşi de mare panică. Toţi s'au închis în cabine; mulţi au început să ţipe şi să tragă semnalele de alarmă.

Trenul s'a oprit în drum. Şarpele a parcurs culoarele vagoanelor şi la un moment dat a pătruns într'un compartiment gol. Un călător mai curajos s'a apropiat încet şi a închis repede uşa cabinei.

Astfel şarpele a rămas sechestrat până la prima staţie unde câţiva lucrători au reuşit să scoată reptila cu nişte căngi de fier. S'a stabilit că şarpele a intrat în tren din vagonul unei menajerii, care staţiona în gara Ossaka.

*

Primul divroz din cauza alcoolului.—Era de aşteptat aşa ceva în America. Acest caz original s'a întâmplat la Chicago.

O doamnă Evlyn Smith a cerut să fie despărţită de soţul ei, pentrucă acesta a fost cuprins de patima beţiei.

Femeia a rămas o convinsă adeptă a prohibiţiei şi nu poate suporta noul regim... umed. De când s'a permis liberul consum de băuturi, soţul n'a mai venit pe acasă, vizitând toate localurile din oraş.

De aceia nevasta a intentat divors.

Rămâne de văzut acum, dacă justiţia americană va inscrie printre atâtea alte motive ciudate de despărţire conjugală şi chestia alcoolului.

Sisteme de execuţie

pentru condamnaţii la moarte

La New York a avut loc o interesantă conferinţă a directorilor de penitenciare împreună cu mai mulţi medici. S'a discutat despre metodele de execuţie pentru condamnaţii la moarte.

Toţi au găsit că sistemele actuale sânt prea brutale. Pedeapsa capitală nu trebue să provoace chinuri osândiţilor. Or nici scaunul electric, nici ştreangul, nici ghilotina, nici împuşcarea nu înlătură aceste chinuri.

In consecinţă, conferinţa dela New York a propus următorul sistem nou: condamnatul să fie adormit cu un narcotic puternic pus în mâncare. Iar în timpul somnului, să i se facă o injecţie cu o substanţă violent toxică, aşa fel ca osânditul să doarmă pe vecie.

E foarte probabil că această nouă metodă să fie adoptată în America.

RECENZIE

Ştiinţa farmaciei, dealungul veacurilor

Tratat de Farmacie Galenică

de *Dr. Al. Ionescu Matiu şi Dr. C. Popescu*

Eruditul profesor Dl. Col. Dr. Al. Ionescu-Matiu a scos, în colaborare cu Dl. asistent C. Popescu, un studiu intitulat „Tratat de Farmacie Galenică".

Fără a insista asupra valorei ştiinţifice incontestabile a acestui tratat, care constitue un bloc pus la edificiul ştiinţei farmaceutice româneşti, acest tratat prezintă şi-o altă latură foarte importantă prin aceia că este un ghid inestimabil pentru studenţii în Farmacie, în evoluţia desăvârşirei cunoştiinţelor lor în acest domeniu.

România este destul de pauperă în asemenea lucrări, aceasta din cauza conjuncturei defavorabile pe care Farmacia a avut-o la noi în ţară în decursul timpului.

Dl. Prof. Ionescu-Matiu arată şi defineşte scopul principal al Farmaciei Galenice ca fiind studiul medicamentelor oficinale şi magistrale, precum şi-a mijloacelor prin care ajungem la prepararea lor.

Cartea începe printr'o prefaţă în care distinsul profesor, în afară de alte considerente ne arată timiditatea

(Continuarea în pag II-a)

CRONICA MUZICALA
de Wrattislavius

TEATRUL NAŢIONAL

CONCERTUL LUCIA BURADA

Audiţia oferită acum câte-va zile de către domnişoara *Lucia Burada* ieşind din nota obişnuită, obligă cronicarul să se opreasca mai pe larg (chiar când intervine o mică întârziere [1]) asupra acestei manifestări artistice.

Urmărind remarcabilul talent al interpretei încă din timpul uceniciei în Conservatorul nostru, am avut în repetate rânduri prilejul să menţionăm aci diversele etape ale maturizării artei domnişoarei *Burada*, de la modesta colaborare în orchestra simfonică sau a unui quartet de elevi, până la strălucita ascensiune, care a culminat atât în audiţia de sonate de anul trecut (în colaborare cu doamna *Ciolan*) cât şi în recentul concert, la care a avut preţioasa colaborare a maestrului *Antonin Ciolan*.

Technica impecabilă—fructul unei continue cizelări, îngădue artistei să treacă uşor peste cele mai complicate dificultăţi şi să redeie în puritate ideală nu numai cantilena cea mai rafinată, dar şi în nuanţarea intenţiilor subtile ale autorului, căruia îi închină o facultate neobişnuită de interiorizare a poeziei ce respiră opera interpretată.

In chipul acesta ni se desvălue impresionant toată comoara de melodii concentrată de *Grieg* în nemuritoarea sa *Sonată* (fa major), oglindirea întregului şir al vibraţiilor folclorului nordic—muzica fiordurilor şi a legendelor scandinavice.

Dar *Concertul* lui *Mendelsohn?* Această lungă înşirare a clipelor de fericire şi senin fixate de imaginaţia unuia dintre oamenii cei mai favorizaţi de soartă, care în mijlocul celei mai însorite existenţe a avut putinţa să'şi cristalizeze, nestingherit de vicisitudinile luptei zilnice, cele mai fine răscoliri ale unei imaginaţii ce'şi lua zborul în plină avântare. Evident că, opera minunată a lui *Mendelsohn* e în funcţiune tot atât de solistul viololist cât şi de complectările *orchestrei*. Vreau să spun, că din atmosfera ce-o creiază polifonia orchestrală, se relevă atâta amploare încât părţile solistice sunt şi mai impresionante.

Aici a intervenit rolul admirabil ce şi-a luat maestrul *Ciolan*. Domnia-sa, a ştiut sintetiza, cu adevărat impresionant, rolul acompaniatorului discret cu acel al diri-

(Continuarea în pag II-a)

1) Intârzierea apariţiei e datorită debutului la Ateneu-Bucureşti a dirijorului *Matei Socor* şi despre care vom vorbi pe larg în numărul viitor.

COMITETUL DE ORGANIZARE AL BALULUI NEGUSTORESC

sub patronajul Camerei de Comerț și Industrie
—IAȘI—

APEL

către comercianții și industriașii din orașul Iași

Criza economică care bântuie azi pretutindeni, a lovit mai ales breasla negustorească, factorul de căpetenie în susținerea sarcinelor fiecărui stat.

In țara noastră rigorile crizei au fost adânc simțite de toate categoriile de negustori. Pe zi ce trece, negustorimea are de suportat noui sarcini și contribuții, pentru susținerea nevoilor statului. De altă parte, posibilitățile de desfacere devenind din ce în ce mai reduse, negustorii au fost puși în situația de a nu mai putea face față cerințelor.

Această conjunctură a determinat situațiuni îngrijorătoare. Numeroși negustori, cu activitate de zeci de ani, au fost puși în imposibilitate să-și continue profesiunea, rămânând fără ocupație și lipsiți de orice posibilitate de existență.

Cu durere, vedem cum mulți negustori, care se bucurau de mare autoritate în orașul nostru, au devenit pur și simplu cerșetori la casele oamenilor. Alții, îenați de situația în care au ajuns, îndură cea mai neagră mizerie, fără a apela la ajutorul semenilor.

Nu se putea ca negustorii, care au dat întotdeauna dovadă de solidaritate, să rămâie nepăsători față de situația mizeră a foștilor lor colegi. In toate părțile, inițiative obștești au intervenit în ajutorarea negustorilor ajunși în situație precară.

Și în orașul nostru, numărul negustorilor loviți rând de vremuri devine din ce în ce mai mare. Suntem martori la scene dureroase, când vechi și mari negustori ai Iașului au ajuns la limita suferinței. El așteaptă o alinare și un ajutor, de ori unde ar veni.

Negustorimea din Iași, conștientă de datoria ce-i incumbă, s'a exprimat într'un singur glas pentru ajutorarea colegilor în suferință.

Un comitet de inițiativă, comercianți și industriași, a pornit o acțiune în acest senz. Spre a se realiza o posibilitate eficace de ajutorare, *Comitetul a organizat un Bal pentru seara zilei de 25 Decembrie a. c., în Saloanele „Sfatului Negustoresc".*

Comitetul a intervenit pe lângă Camera de Comerț să primească patronajul acestui Bal.

Colegi, comercianți și industriași,

Veți fi vizitați de comisiuni de chetare, cari vă vor solicita obolul pentru alcătuirea fondurilor de ajutorare. Vor fi vizitați și negustorii de toate categoriile, en-grosiști și detailiști.

Fiecare din Dvs. va fi invitat să-și aducă contribuția, în limita posibilităților.

Suntem încredințați că oricare din Dvs. își va înțelege datoria ce-i incumbă față de colegii săi în suferință.

Primiți cu bunăvoință Comisiunile de chetare, oferiți contribuția ce se cuvine unui asemenea scop uman și înălțător.

Gândiți-vă la acei ce suferă în mizerie și cari până azi erau negustori ca și Dvs.

COMITETUL DE ORGANIZARE
AL BALULUI NEGUSTORESC

Onoraților vizitatori ai
Expoziției de Covoare Persane
din strada Lăpușneanu No. 6
pot să-și le procure dela fabrica „TEBRIZ"
din str. Lascar Catargi 34 (colț cu st. Tăutu)

Vechea broderie POTAȘNIC
din strada Lăpușneanu No. 8
aduce la cunoștința onor. sale clientele că a primit modele noui pentru perdele, cuverturi, etc.
Se primesc comenzi cu *prețuri foarte convenabile.*

CEREȚI RENUMITA MARCA
Meteor-Riga galoși și șoșoni

Numai o lună! ...deci profitați
Pentru obținerea unui **Cadou SOUPLEX**
1 cremă sau săpun de ras, valoare Lei 25.
cumpărați dela furnizorul Dv.
10 lame SOUPLEX PLATINE cu lei 100 sau
10 „ SOUPLEX VERZI „ „ 75
Observați marca înregistrată, care garantează calitate
SOUPLEX
Fabrica: Morecambe-Lancs-Anglia

LA DEPOZITUL
LUPU STANESCU
Strada Pantelimon No. 17
a sosit un mare transport de:
COCS SILEZIAN pentru calorifere și sobe
ANTRACIT SILEZIAN
BRICHETE special pentru sobe de teracotă
CARBUNI PENTRU FORJE
Vinde cu prețurile cele mai reduse

CEREȚI DELICIOSUL
MUȘTAR CU MUST
LA PRINCIPALELE BACANII
ȘI MAGAZINE DE MEZELURI
Dep. general Farmacia WERNER-Iași

PUBLICAȚIUNE

Având în vedere dispozițiunile legii și circulările explicative date de ministerul de interne și ministerul de justiție, se aduce la cunoștința cetățenilor acestui municipiu care figurează în listele electorale din anul 1927 și cari au fost omiși din listele de votanți, datorită faptului că nu au cerut înscrierea ca membri ai acestui municipiu că au dreptul de a vota la alegerile generale din luna Decemb. a.c.

Aceasta în conformitate cu dispozițiunile ordinului circular a Ministerului de Justiție No. 92,832 | 933.

Toți acei cari intră în categoria alegătorilor de mai sus adică cari au votat până la 1927 și sunt omiși din listele de alegători se vor prezenta la biroul electoral al Municipiului spre a li se da indicațiuni de unde să-și ridice cartea de alegător.

Primar GH. VASILIU-VOINA
Secretar G-ral O. Brevimar

Cinema „PHOENIX"
ASTAZI
cel mai mare succes actual
Criminal Reporter
formidabil film de mare senzație, interpretat de Harry Hardt, Elga Brink, Charlotte Ander.
Al doilea film
DIAMANTUL ȚARULUI
cu Ivan Petrovici, Liane Haid și Victor de Kowa.
Sala bine încălzită.
Prețurile: 23—18—21

Cinema Sidoli
ASTAZI
Marile succese Fox film producția 1933—34
Revolta Regilor
Grandioasă dramă sentimentală de mare spectacol extraordinar interpretat de LORETTE JOUNG și GENE RAYMOND.
Al doilea film
CUIBUL VULTURILOR
cel mai bun film de aventuri cu GEORGE O'BRIEN.
Complectare
Jurnal Sonor Paramount

TUSA RACELI la PIEPT GÂT PLĂMÂNI

Vindecă STOP TABLETE ORI SIROP
Cereți în toate farmaciile din România

RECENZIE

Știința farmaciei, dealungul veacurilor

Tratat de Farmacie Galenică

de *Dr. Al. Ionescu Matiu* și *Dr. C. Popescu*

Continuare din pag. I-a)

cu care a păsit la această grea operă, dat fiind dificultățile de ordin economic prin care trecem.

Urmează apoi un istoric al științei farmaceutice cu cele cinci perioade.

1) *Perioada timpurilor fabuloase.* Dela primele începuturi când datorită instinctului de conservare, omul a căutat mijloacele prin care să combată bolile și să se vindece de ele.

La început arta de-a vindeca era de origină divină și-o aveau numai preoții. Cele mai vechi cunoștințe asupra Farmaciei le aveau Chinezii încă de prin anul 2700 a. Chr.

Deasemenea ceva mai târziu la Hinduși, Indieni, Egipteni se cunoșteau, pilule, cataplasme, tisane, unguente clistire etc. Această perioadă se încheie la finele secolului al V-lea înainte de Cristos.

2) *Perioada Hipocratică*, începe de prin secol. al V-lea a. Chr. și se termină în secol. al III-lea după Chr, ne furnizează cunoștințe prețioase din domeniul Farmaciei.

Incepe să dispară misticismul care a stat mult timp la baza Farmaciei. In ținuturi ca, Alexandria, Roma etc. se succed cercetatori în acest domeniu. Cel mai de seamă este Galieu. Existau pe atunci narcotice, vomitive, laxative și purgative; ele se administrau intern prin infuzii, decocții, gargarisme și oleiuri.

3) *Perioada Greacă*, începe din secol. al III-lea după Chr. și ține până în secol. al X-lea după Christos. Noi produse medicamentoase sunt Comghora, Șofranul etc.

4) *Perioada Alchimică*, sec. X—XVII, cercetători de seama sunt Geber, Mesué, Avicene care a alcătuit un codex farmaceutic numit Canon

5) *Perioada Modernă*, începe prin sec. al XVIII-lea și continuă până în prezent. Incepe prin Lavoisier, Foncroy etc.

Prin descoperirea lui Pasteur în legătură cu flora microbiană, Farmacia capătă un avânt mare.

Actualmente această știință încearcă schimbări mari. Tendința post-belică a Farmaciei e de-a prezenta publicului medicamente gata preparate sub forma de fiolaje și specialități.

Autorul face apoi un interesant istoric despre începuturile Farmaciei la noi în țară. Ne enumără diferite hrisoave care o reglează, 1780 (Al. Ipsilante), 1782 (N. Caragea).

Urmează apoi expunerea tuturor formelor farmaceutice uzuale, luând ca bază Farmacopeea.

Dat fiind contribuția acestui tratat în domeniul Farmaciei și dificultățile economice în care ne zbatem și care au trebuit să fie învinse, opera întâptuită de eminentul profesor este un act de curaj demn de toată lauda. Prin această lucrare autorul confirmă, odată în plus, că își merită locul în galeria oamenilor de știința ai țării.

Lb. Herm.

Farmacia Piața

Cronica spectacolelor

14 DECEMBRIE

Teatrul Național.—*„Karl și Ana"* piesă în 4 acte de Leonard Frank.

Cinema Trianon.— *„Dragoste dincolo de mormânt"* cu Norma Shearer și Frederich March; *„Nu vrem femei"* cu Georgius Fernandel și Finaly Jurnal *Fox.*

Sidoli.—*„Revolta regilor"* cu Loretta Joung și Gene Raymond; *„Cuibul vulturilor"* cu George O'Brien. Jurnal *Paramount.*

Cinema Phoenix.— *„Criminalul reporter"* cu Harry Hardt și Elga Brink; *„Diamantul Țarului"* cu Ivan Petrovici, Liane Haid și Victor de Kowa.

Cinema Roxy.— *„Straniul caz al Clarei Deane"* cu Wynne Gibson și Pat O'Brien. *Complectări:* Nocturna de Chopin; *Pathe Journal*; Romanța dragostei cu Betty Boop's.

Bereria Luther.— Localul cel mai agreat. Muzică excelentă. Supeuri speciale după spectacol. Prețuri moderate. Barul din salonul de sus deschis zilnic.

Leacul unui medic român contra tuberculozei

Acum câtva timp un medic român dr. Simionescu, reîntors dela Paris, a anunțat că a descoperit un leac contra tuberculozei.

D. dr. Irimescu, din București, specialist în tuberculoză a arătat însă că faptul trebuie controlat de medici, iar până atunci preparatul nu poate fi aplicat.

Acum se anunță că institutul Cantacuzino din Capitală cercetează în laboratoarele sale preparatul prezintat de d. dr. Simionescu, așa că în curând se va cunoaște adevărul.

VINDECAȚI-VĂ REUMATISMELE

REUMATISMUL sub formele sale multiple: articular, muscular, nervos, visceral, etc., este cel mai frecvent din turburările produse de acidul uric în artritici sau descendenții artriticilor.
CRIZELE REUMATISMALE survin în general din faptul unui obstacol în buna funcționare a pielei, (răceală, umiditate, etc.). Excesul de oboseală poate de asemenea să intervină pentru a favoriza o supraproducție de acid uric și să se stârnească o localizare articulară.
IN REUMATISMUL MUSCULAR foarte adesea-ori este vorba de reumatismul „a frigore". Lumbago, pleurodinie (dureri reumatismale la nivelul muschilor intercostali), cârcei sau crampe, sunt totdeauna manifestările cele mai comune.
O CURA INTENSIVA DE URODONAL, face să dispară infiltrările artritice și să evite trecerea reumatismului de la o articulație la alta. Efectuând drenajul acidului uric din sânge și provocând o diureză abundentă, Urodonal-ul procură o mare binefacere bolnavului; el ajută sforțările naturii pentru a ajunge la vindecare, fără a brusca sau a traumatiza organele.
URODONAL
Vindecă: Reumatismul, Obezitatea Piatra la ficat, Guta, Arterio-scleroza
La farmacii și droguerii.

Puternic incendiu la Lipcani

O fabrică mistuită de flacări

Eri seara la ora 11 un violent incendiu a izbucnit în cea mai mare fabrică de uleiuri din jud. Hotin și una din cele mai mari din Basarabia.

Flăcările, în mai puțin de jumătate oră au cuprins întreaga clădire compusă din mai multe etaje, distrugând în întregime întreaga instalație mecanică, precum și clădirile înconjurătoare. Fabrica este proprietatea d-lor Grosman și Gutenberg.

Tg. Lipcani, aproape în fiecare an, are de suferit asemenea nenorociri. Astfel acum 2 ani, au ars 2 străzi cu peste 100 de locuințe. Acum 1 an, iarăși a ars un cartier întreg cu peste 50 locuințe. Pompieria comunală are numai câteva perechi de cai și 3 sacale cu apă. Din lipsă complectă de materiale, stă neputincioasă în fața incendiilor.

Cu ocazia incendiului de ieri noapte, relatat mai sus, pomperia nu a putut da aproape nici un ajutor.

Pagubele trec de un milion lei. Autoritățile anchetează cauzele focului.

Coresp.

x In clinicile somităților medicale **„DALIN"** este recunoscut ca cel mai bun antinevraigic. Puternic și nevătămător. Vindecă: *dureri de cap, nevralgii, junghiuri, gripă, răceli, gutural* etc. Dalin este aprobat de Serv. Sanitar Superior cu No. 39587 din 22 Iunie 1932.
De găsit la toate Farmaciile.

Viscol puternic în Moldova și Muntenia

— Trenurile sosesc cu întârzieri la Iași — Pericol de înzăpezire a liniilor —

Autoritățile ceferiste din localitate au fost informate telegrafic că de aseară un viscol puternic bântue în regiunea Cernăuțului și în unele părți din Moldova.

Din această cauză trenurile de pe distanțele Cernăuți-Iași, Chișinău-Iași, etc. sosesc în gara locală cu unele întârzieri.

•

Deasemenea în sudul Moldovei și nordul Munteniei bântue un viscol puternic.

Accelaratul București-Iași de astăzi dimineață a sosit în gara locală cu o întârziere de 35 minute.

Pe distanța Focșani-Mărășești, zăpada a atins înălțimea de o jumătate metru, iar în unele locuri chiar un metru.

La București e ger și zăpadă mare.

Măsuri la c. f. r.

Direcția generală c. f. r. a luat măsuri, pentru a preîntâmpina înzepezirea liniilor.

Astfel numeroase echipe de lucrători vor fi gata pentru orce eventualitate.

Din cauza gerului tuburile cu aburi pentru încălzirea vagoanelor au înghețat, în unele trenuri e frig.

D. inspector Romulus Ciugulescu, a dispus ca peronaful trenurilor să încălzească garniturile cu un ceas înainte de plecare.

Sp.

x Pomada Balsano, dă cele mai bune rezultate tratamentul eczemelor și afecțiunilor cronice ale pielei.
In ambalaj original se găsește numai la Farmacia Dr. D. Beceanu, Piața Halei Iași. 1

D. Maniu vrea să elimine pe „vaidiști" din partid

însă d. Mihalache se împotrivește

Ziarul „Curentul" anunță că d. Iuliu Maniu, care vine mâine în Capitală, va cere convocarea biroului național-țărănesc și va propune eliminarea din partid a „vaidiștilor", pentrucă au sabotat acțiunea electorală.

In primul rând ar urma să se examineze cazul d-lui Voicu Nițescu, din pricina căruia nu s'a depus lista la Brașov.

Se afirmă însă că d. Mihalache se va opune cererii d-lui Maniu, întrucât eliminarea vaidiștilor ar avea repercursiuni serioase și ar putea compromite rezultatul alegerilor. Rămâne de văzut ce hotărâre se va lua până la urmă în această privință.

INFORMAȚIUNI

x Din București se anunță că ieri s'a semnat decretul pentru dizolvarea Camerelor de Muncă din Iași și Cernăuți.

x Soc. culturală „Astra" din Ardeal a trimis o invitație d-lui Gh. Topârceanu, pentru a conferenția la Cluj despre Moldova.

x Pr. Cezar Vuza, profesor, a fost numit inspector general al seminariilor teologice din țară.

x Autoritățile județene au făcut ieri o serie de descinderi în județ, pentru confiscarea arhivei organizațiilor „Gărzei de Fier" și arestarea unor legionari dela sate.

TEATRUL NAȚIONAL

CRONICA MUZICALA
de Wratislavius

CONCERTUL LUCIA BURADA

(Continuarea din pag. I-a)

lorului unei orchestre, de astă dată nevăzută și concentrată în partea cu care, la piano, domnia-sa substituia și *se substituia*, exigențelor orchestrale ale partiturei. Așa fel, încât, amândoi vioara și piano-ul, să redeie în plină lumină, mulțimea imaginilor minunate ce respiră din opera lui *Mendelsohn*, alăturată pe drept faimoaselor concerte pentru vioară, ale celor mari și nemuritori *Beethoven, Brahms* și *Tschaikovski.*

In partea a doua a programului, închinată mai mult lucrarilor mai scurte, cu cantilene vesele sau duioase (dar în anexite și cu extraordinare dificultăți technice—ale autorilor, virtuozii: *Kreisler* și *Wieniawski*) a fost intercalată și o lucrare a regretatului nostru concetățean, maestrul *Th. Burada* și intitulată *Bercense.*

Opera aceasta, deși nu prezintă complicații contra-punctice (sau poate tocmai pentru aceasta) este însă o pagina de cea mai sinceră și pură inspirație. Motivul dominant este atât de insinuant, încât, în interpretarea evlavioasă a domnișoarei *Burada* ne-a impresionat neobișnuit de adânc. Așa fel, încât îi păstrăm gratitudine pentru bisarea ei, la cererea asistenței.

Ceva mai mult *Berceusa* lui *Th. Burada* noi am dori s'o știm multiplicată pe discuri, pentru-ca răspândindu-se în mii de exemplare, să fie cunoscută și de marea mulțime. Ca un mic omagiu postum, pentru compozitorul modest, al cărui suflet mare știa să vibreze atât de intens și din vibrațiunile căruia e impregnată Berceuse-gingașă și plină de farmec.

Iată de ce, a doua zi după concert, menționasem într'o scurtă notiță, că audiția oferită de domnișoara *Lucia Burada*, s'a transformat într'un neobișnuit succes, atât al mult talentatei violoniste, cât și a distinsului tovarăș de la piano—maestrul *Antonin Ciolan*, amândoi călduros sărbătoriți de numerosul și alesul public ce umplea sala teatrului Național.

W.

x Primaria a primit o serie de liste de subscripție ale parohului bisericii Sft. Sava din Iași.

Se arată că biserica n'a mai fost reparată din 1625.

După 308 ani, lăcașul a ajuns acum o ruină.

AUR de dinți coperte, inele etc. cumpără și plătește cel mai bine ceasornicăria LEON GOLDENBERG, Brătianu No. 80 (vis a vis de str. Mărzescu).

Pensionarii Spiridoniei

intervin din nou

pentru micșorarea curbei la pensii

Am arătat la timp demersul infructuos făcut de pensionarii Sf. Spiridon pe lângă foasta epitropie de a se reveni asupra dispoziției de a li se reduce pensia cu 30 la sută. Pensionarii cereau ca reducerea să fie numai de 25 la sută, adecă să li se dea posibilitatea de a trăi din mica lor pensiune.

Foasta epitropie, probabil din lipsă de timp, n'a rezolvit cererea.

O identică cerere pensionarii au adresat-o actualei epitropii.

* *

Impresionantă însă a fost întrevederea între delegația pensionarilor și d. Victor Iamandi, subsecretar de stat la interne.

Ministrul lașului a dat doleanțelor pensionarilor o deosebită atenție și a promis a face totul pentru ca dreapta lor cauză să fie satisfăcută.

Și putem afirma, că încă în cursul acestei săptămâni pensionarii epitropiei vor fi satisfăcuți.

DAN

Aprovizionarea Iașului cu porumb

Consfătuirea de ieri dela prefectură

La prefectura de județ a avut loc ieri o a doua consfătuire cu privire la pelagră, — prezidată de d. Th. Zippa, prefect de județ. A asistat și d. profesor dr. Ciucă, precum și d-nii d-rl Cădere și Vasiliu.

A participat, deasemenea și d. Bastachi, consilier agricol.

După o expunere științifică a d-lui profesor dr. Ciucă, ascultată cu o vie atenție, s'a convenit a se renunța la uscarea porumbului necopt, de oarece nu ajută întru nimic la transformarea porumbului în aliment.

Se vor face aprovizionări cu porumb bun, iar în lipsă să se înființeze brutării și să se acorde sătenilor posibilitatea de a se hrăni cu pîine.

D. prefect Th. Zippa a promis a aduce la îndeplinire deziderateie consiliului.

Deocamdată la prefectura de județ, au sosit 5 vagoane de porumb copt și bun, ce vor fi distribuite la sătenii din județ.

D. prefect Th. Zippa va supraveghia aprovizionarea.

DAN

Intriga unei femei perverse

Cazul lui Andrei Garbulea

In căutarea denunțătoarei

In coloanele ziarului nostru pe-am ocupat despre cazul impresionant al lui Andrei Garbulea, fostul funcționar dela laboratorul de chimie agricolă din str. Carol, care precum se știe în urma unui denunț al unei foste ibovnice a fost acuzat de asasinare a debitantei Amalia Lascar, ucisă mișelește în cursul lunei Octombrie, anul 1932.

Cu toate că Andrei Garbulea cu prilejul reconstituirei crimei a recunoscut că el este asasinul tutungioaicei Lascar, totuși la parchet el și-a modificat mărturisirile anterioare susținând dârz că n'are nici o vină și că a fost constrâns să facă relatările știute, din cauza persecuțiilor ce le-a suferit la poliție.

După o instrucție de câteva luni de zile, d. jude N. Duduica a dispus punerea în libertate a lui Andrei Garbulea, din lipsă de dovezi, clasând dosarul cercetărilor și emițând un certificat definitiv de neurmărire a pretinsului autor al crimei.

Odată scos de subt culpă, Andrei Garbulea a început cercetări personale în această afacere și făcând o vizită la casa părintească din com. Petrești jud. Bălți, a avut prima surpriză.

El a găsit acasă o carte postală semnată „Lenuța Văcărescu" nume necunoscut. Caligrafia însă era a femeii Maria Gherculică, fosta concubină a lui Andrei, care precum se știe l-a denunțat autorităților.

In misiva trimisă părinților lui Garbulea, concubina le scrie că Andrei s'a „înfundat" cu o crimă, din cauza „răsbunării" unei femei și că singura soluție este ca părinții lui să-l îndemne să se însoare cu femeia respectivă.

Se pare că acest document din care se întrevede că denunțul Mariei Gherculica se datorește faptului că Garbulea o părăsise, a fost concludent pentru reprezentanții parchetului, care au conchis că totul nu este decât o cabală cu scop de răzbunare.

In prezent autoritățile au pus în urmărire pe această femeie fatală care în atingerea țelurilor ei n'a pregetat să arunce asupra unui bărbat vina unei crime odioase.

Maria Gherculica n'a putut fi prinsă încă și se pare că ea s'a refugiat într'un sat din jud. Roman. S'a aflat însă că umblă pe la doctori pentru a obține un anumit certificat care să-i asigure irresponzabilitatea din punct de vedere penal.

Tot odată autoritățile de siguranță, au întreprins noui investigațiuni pe baza unor noui indicii căpătate și se speră că în curând se va putea ajunge la elucidarea misterului care continuă a plana în jurul omorului Amaliei Lascar.

Al. Nestor

INFORMAȚIUNI

x Gardiștii arestați cu ocazia percheziților făcute în oraș în noaptea de Sâmbătă spre Duminecă, au fost înaintați, direct dela poliție la închisoarea Galata, fără a mai trece pe la Parchet.

Arestarea lor, făcându-se în baza unui act de guvernământ, parchetul nu s'a amestecat în acest caz, neavând nici un rol.

Actele încheiate au fost înaintate direct ministerului.

x D. Gh. Topârceanu, inspector teatral, a fost numit, prin delegație, director al Teatrului Național din localitate.

Ieri seara, d-sa a luat în primire postul, d. Ionel Teodoreanu luându-și rămas bun, prin decizie, dela pnrsonalul scenei ieșene.

x **Accident mortal.** — O impresionantă nenorocire s'a petreopt în comuna Focuri jud. Iași.

Locuitorul N, Andrioae din acea comună, venind cu căruța de la Iași și fiind ostenit, a adormit.

Simțindu-se fără frâu calul a luat vânt, frântind căruța într'o răpă și omorând pe sătean.

x D. profesor V. Butureanu a fost numit director al școlii normale „Vasile Lupu" din Iași.

x **„Amicii Poloniei".** — Membrii fondatori, activi și din comitet, ai Soc. „Amicii Poloniei", sânt cu insistență rugați a participa la adunarea generală, Duminecă 17 Decembre ora 10 dimineață, la sediul Societății, — Universitatea Iași, laboratorul de geologie.

La ordinea de zi: 1) darea de seamă asupra activității; 2) alegerea noului comitet; 3) diverse informațiuni.

x Parchetul a arestat pe voiajorul Stein din Cernăuți, acuzat că ar face parte din banda care a exterocat statul român cu 850 milioane lei prin denunțarea de contrabande simulate.

Tribunalul i-a confirmat mandatul de arestare.

x **Divorțurile.** — Un adevărat record al divorsurilor va fi azi la Tribunalul local.

La secția II-a urmează să se judece, nu mai puțin de de cât... 60 de divorsuri.

Figurează pe listă nume îndeajuns de cunoscute, de intelectuali, militari etc.

x *La Chișinău* s'a sinucis, prin otrăvire, proprietarul Mihail Olininconco.

x Cabinetul 3 instrucție a clasat reclamația introdusă de un număr de funcționari în contra d-lui Luca directorul Băncii Salariaților publici, întrucât s'a constatat că reclamația nu-i întemeiată.

x D-nii ing. Volanschi, Baldovin, C. Tăutu și av. Em. Ceicovschi au făcut eri apel contra ștergerii lor din listele electorale pentru Camera de muncă.

x **Autoritățile polițienești** locale au intervenit la chestura Chișinău, pentru ascultarea unui student de la fac. de agronomie bănuit că nu ar fi strain de crima contra lui Zugravu, întendentul de la spitalul „Crucea Roșie".

Studentul a declarat că într'adevăr a fost la Iași, în ultimul timp, dar nu l-a cunoscut pe Zugravu și n'are vre-o cunoștință despre crimă.

x Lupiștii continuă seria constatuirilor în toate cartierele orașului.

D-nii inginer Țintzu, dr. Segal-Caritas etc., au ținut ieri seară cuvântări în sala Maier din str. C. Negri, în cartierul Tg. Cucului și în Socola, în fața unui mare număr de participanți.

x **Conferință.** — D-l prof. H. Cișman va ține o conferință despre „Richard Wagner și drama muzicală", Duminică 17 Decembrie ora 11 a. m. în folosul Asociației Creștine a Femeilor,—în Aula Universității.

x **Convocare.** — Uniunea farmaciștilor neproprietari din România Regionala Iași, convoacă din nou pe toți membri ei, la adunarea generală ce se vor ține în seara zilei de Duminică 17 Decembrie cor. La ordinea de zi:

1) Alegerea noului comitet pe anul 1933-34.

2) Darea de sămă a vechiului comitet.

3) Noi norme de activitate ale Uniunii.

4) Diverse.

Rugăm insistent pe toți membrii, a lua parte, fiind chestiuni de o importanță generală.

x D. av. George Baileanu a inaugurat prima Casă de Sport și cetire, cu local propriu, în com. Dumești.

x Comitetul „Cercului studenților Evrei din Iași" somează pe toți membrii cercului cari dețin cărți dela bibliotecă peste termenul prevăzut de regulament, ca cel târziu până la 31 Dec. a. c. să le înapoieze bibliotecei.

In caz contrar, vor fi reclamați rectoratului.

Consistorul apelativ

Eri după amează a avut loc în sala de ședințe a Mitropoliei, ședința consistorului apelativ, sub președenția părintelui Gheorghe Petrovanu.

S'au judecat procesele preoților Mrejeru din Rădeni și Sava dela „Duminica Mare" (Botoșani).

Primul, apărat de preoții Gheorghiță și Cojocaru a fost avizat cu transferarea în altă parohie; iar al doilea condamnat la 15 la sută oprire din salar pe timp de un an, punându-i-se în vedere totodată de a-și instala domiciliu în parohia sa.

So.

Batae la Chișinău

între evrei sioniști

Chișinău 14. Eri a avut loc o întrunire a sioniștilor-revizioniști.

La un moment dat a pătruns în sală un grup numeros de sioniști de stânga, care au provocat scandal.

S'a iscat o încăierare între ambele tabere, fiind numeroși răniți.

Poliția intervenind, a evacuat pe scandalagii.

DISTRIBUIREA

cărților de alegător

Prefectura de județ a primit ieri o telegramă din partea ministerului de justiție.

Se arată că la țară, fie din cauza timpului nefavorabil, fie din dificultăți de transport, s'au scos până în prezent un prea mic număr de cărți de alegător.

Ca sătenii să poată vota, s'a luat măsura ca notarii publici, după indicațiile magistraților, să împartă cărțile de alegător la locuințele sătenilor.

D. prefect de județ Th. Zipa, a dat dispoziții în această privință.

x **Durerea de bătături** te enervează și te indispune, Remediul îl găsiți în preparatul „ANTICALUS" soluție și pomadă care alină durerile și desființează bătăturile.

Depozit Farmacia Dr. Rătianu str. Cuza Vodă No. 48. Marca Depusă.

De la proprietarii ipotecați

Duminică 17 Decembrie va avea loc la sediul proprietarilor ipotecați din Iași, o ședință plenară la care se va hotărâ atitudinea acestei asociațiuni în alegerile parlamentare.

Se știe că proprietarii ipotecați sunt la Iași, în număr de cîteva mii. Subt toate guvernele li s'a promis legea conversiunei urbane, care însă n'a fost acordată până astăzi.

D. prof. Em. Antonescu, președintele „Gărzii pentru apărarea proprietății" a încheiat acuma cartel electoral cu „Uniunea Agrară" a d-lui Argetoianu.

Din sursă sigură se anunță însă că proprietarii ipotecați nu vor urma de data aceasta pe d. Antonescu, iar în ședința de Duminică se va lua o hotărâre comună de a vota în bloc cu acel partid care și-a înscris în program rezolvarea problemelor lor.

Rep.

Prima producție

a Academiei de muzică

Academia de muzică și artă dramatică a pregătit pentru Duminică 17 Decembrie, ora 4 p. m. prima promoție a anului școlar 1933-34.

Programul este foarte frumos alcătuit. Se va produce: clasa de canto a d-lui prof. Vasile Rabega și a d-rei prof. Rodica Nestorescu; clasa de dramă și comedie a d-nei prof. Agatha Bârsescu și a d-lui prof M. Codreanu; clasa de violină a d-lui prof. M. Bârsan; clasa de flaut a d-lui prof. Alex. Roșca; clasa de pian (d-na prof. Eliza Ciolan) și clasa de violoncel (d. prof. N. Teodorescu).

Intrarea generală 20 lei.

Biletele la secretariatul Academiei.

Accidentul dela Abator

în cercetarea justiției

Eri a fost înaintat parchetului sub stare de arest, manipulantul Spiridon Seserman învinuit că a omorât cu tramvaiul la Abator, pe săteanul V. Brahadi din Poeni.

După primele cercetări, manipulantul a fost pus în libertate, fiind deferit cabinetului instrucție.

Manipulantul susține că țăranul era beat și la toate semnalele, a refuzat să se dea înlături.

Azi se va face autopsia cadavrului.

Quadrat Rița

Se comit excrocherii

în numele „Caravanei Milosteniei"

Comitetul „Caravanei Milosteniei" a fost avizat că diferiți indivizi, utilizând liste de subscripție, cu semnătura falșificată a d-nei Elena Meissner, colectează bani, pentru „Caravana Milosteniei",— bani pe care apoi și-i însușesc.

Comitetul de conducere a „Caravanei milosteniei" face cunoscut că toate listele de subscripție poartă semnătura d-lui primar Vasiliu-Voina, și că d-na Meissner n'a eliberat nici o listă subscrisă de d-sa.

De excrocheriile făcute în numele „Caravanei" și a d-nei Meissner, au fost avizate și autoritățile, polițienești, pentru a lua măsurile de rigoare.

Informații

x **Senatul universitar** s'a întrunit aseară sub președenția d-lui rector Tr. Bratu.

S'a hotărât ratificarea chemării la catedra de filologie română a d-lui prof. I. Iordan; ratificarea definitivării d-lui Otetea; s'a luat notă de acordarea sumii de 500 mii lei de către minister; s-a aprobat acordarea Aulei Universității, pentru comemorarea cronicarului Miron Costin și a voevodului Miron Barnoschi; s'a admis cererea unor studenți dela litere și drept de a scoate o revistă intitulată „Universitatea".

x La primărie a avut loc ieri seara o conferință privind lucrările dela conducta Timișești.

x Pentru Luni sau Marți se așteaptă sosirea transportului de lemne comandat de Municipiu.

x **ACCIDENT.**— In Bulev. Ferdinand femeia Ita Văduva din str. Bădăreu 16, a fost călcată de trăsura No. 18 și s'a ales cu răni la picioare.

x **Bazarul Profilaxiei.** — Duminica 17 a. c. ora 11 dimineața se deschide Bazarul Profilaxiei în localul Radio-Mercur din strada Lăpușneanu. Publicul va găsi acolo împletituri, șorțuri, dulcețuri, calendare și obiecte pentru cadouri.

x **Zăpadă în județ.**— Din diverse puncte ale județului, se anunță că astă noapte a căzut zăpadă abundentă. In unele părți zăpada a atins 80 centimetri înălțime.

Numeroase fire telefonice au fost rupte.

Prefectura de județ a hotărat a lua măsuri pentru a se evita înzăpezirea drumurilor.

PIANINĂ Gebrüder Neumayer de vânzare. A se adresa str. Rosetti 30.

Dr. L. JACOBY
Specializat la Paris
BOLI DE COPII ȘI SUGARI
BOLI INTERNE
RAZE ULTRA-VIOLETE
Consult 3—7 p. m.
Str. Ștefan cel Mare 29

DOCTORUL
OVIDIU CORDESCU
consultă zilnic pentru boli de
Nas, gât și urechi
de la 4—7 p. m.
în str. Mărzescu No. 16

ANUL ACESTA de CRĂCIUN
toți vor dori un toc rezervor
Parker Duofold

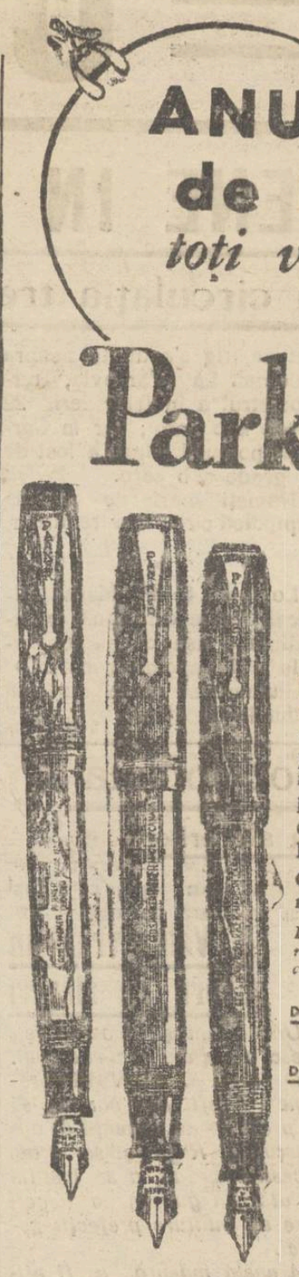

restituit gratuit
în caz de pierdere sau furt

Prietenii Dv. doresc incontestabil un Parker Duofold, încasabil, îl doresc mult ca oricând. Ei au auzit atâta despre soliditatea lui, calitatea lui, frumusețea lui, penița lui incomparabilă. In afară acestor merite, de azi înainte fiecare rezervor Parker Duofold este însoțit de o poliță de asigurare, în baza căreia restituim gratuit tocul Dv. în caz de pierdere sau furt.

Gravăm semnătura Dv. în facsimil pe tocul Dv. Parker Duofold, în mod gratuit.

Cereți revânzătorului Dv. să vă arate minunata colecție a tocurilor Parker.

De vânzare la toate Librăriile-Papetăriile de prim rang și magazinele de specialitate. (La cerere vă comunicăm adresele depozitarilor din orașul Dv.

Seria tocurilor Parker cu poliță de asigurare:

Duofold de Lux:
Senior: Lei 2.100.— Junior: Lei 1.700.—
(peniță 18 Kt. aur)

Duofold:
Senior: Lei 1.600.— Junior: Lei 1.200.—

Seria tocurilor Parker fără poliță de asigurare:
Premiere: Lei 750.— Moderne: Lei 600.—

Creioane asortate 400—450

Reprezentantul general pentru România
MAX GRUNDHAND, București, I
Calea Victoriei 41, (Pasajul Român)

Atelier special de reparațiuni. Piese originale de schimb. Mașină de gravat semnături (în facsimil). 'Parker Penmanship'

Cinema ROXY
STR. LAPUȘNEANU
Cu începere de AZI până Dum. 17 Dec.

STRANIUL CAZ AL
CLAREI DEANE

Super-producția Paramount. Un roman adevărat și dureros al unei fete modeste care devenind mamă, trece prin mil de primejdii și se desparte cu durere de copilul ei.

Programul începe cu fantezia muzicală
NOCTURNA DE CHOPIN
Pathe-Journal cu ultimele știri din lumea întreagă și comedia muzicală ROMANȚA DRAGOSTEI.

CASSA DE BILETE C. F. R.
AGENȚIA WAGONS-LITS // COOK
IAȘI, PIAȚA UNIREI
aduce la cunoștința D-lor Studenți și Elevi, că eliberează la cerere pe baza carnetelor cu fotografie, conf. ord. Dir. G-le C. F. R.,
bilete cu 50% reducere pentru orice destinație și chiar cu **24 ore** înainte de plecarea trenului.

Nu premii!
Dar cafea bună și eftină puteți obține numai la magazinul **„PAȘA"** *Piața Unirei*

Zilnic la „Librăria Socec" expoziția de jucării, rochițe și șorțuri pentru copii mici, bluze croșetate, șaluri, eșarfe executate de elevele Școalei Normale de conducătoare de grădini de copii.

Depozitele de Manufactură și Postăvărie
Fr. P. și A. Vartparonian & Fr. N. și K. Hlebnikian
Str. Ștefan cel Mare 61
anunță onorata clientelă că în vederea sfintelor Sărbători și a întocmirei Bilanțului de fine de an, a hotărât o însemnată reducere de prețuri la stofele de iarnă, produsele exclusive ale fabricelor
W. Scherg & Co. Brașov
și în consecință invită onoratul public de a profita de această excepțională ocazie, având astfel prilejul de a se îmbrăca elegant și eftin.

ULTIMA ORĂ

MARI TROENE IN EUROPA

împiedică circulaţia trenurilor

Milano 14.—O ninsoare puternică se anunţă din toată Italia. Circulaţia pe calea ferată şi pe şosele este mult împiedecată.

In Lombardia, stratul de zăpadă a atins înălţimea de un metru.

Pe Riviera viscoleşte şi a fost suspendată circulaţia trenurilor de marfă.

Prin trecătorile Alpilor în Trentin, circulaţia a devenit imposibilă.

*

Varşovia 14.—Un puternic val de frig s'a abătut asupra Poloniei. La Varşovia, termometrul a indicat ieri 22 grade sub zero; iar în Carpaţii poloneji frigul a fost de 37 grade sub zero.

Nămeţi mari de zăpadă împiedică circulaţia trenurilor.

*

Londra 14.—Pe Marea Mânecei bintue o furtună extraordinară, aşa ca nu pot circula nici vapoarele mari. De la numeroase vase au sosit semnale de ajutor.

In Bucureşti

Bucureşti 14.—De astăzi, viscoleşte cu putere în Bucureşti. S'au aşternut troene mari de zapadă, care încurcă circulaţia.

La periferia capitalei, casele joase au fost acoperite de omăt.

In restul ţării au căzut zăpezi enorme. Din aceasta cauză trenurile sosesc cu întârzieri mari în gara de Nord. S'au trimis pretutindeni pluguri pentru despotmolirea liniilor.

Solidarizare opoziţionistă

pentru controlarea alegerilor

Bucureşti 14.— La scrisoarea adresată de d. Gh. Brătianu şefilor de partide, au răspuns până acum d-nii I. Mihalache, dr. N. Lupu şi Gr. Iunian.

Dl. Ion Mihalache arată că a dat dispoziţii organizştiilor judeţene, să conlucreze cu opoziţia pentru a veghea la libertatea alegerilor.

D. dr. N. Lupu a răspuns deasemenea că, admite ca măsură practică şi a dat dispoziţii organizaţiilor judeţene să lucreze în acord cu restul opoziţiei pentru apărarea legalităţii, pentru controlarea votării şi a numărării buletinelor.

D. *Gr. Iunian* a răspuns că aderă la iniţiativa d-lui Gh. Bratianu, pentru apărarea libertăţilor publice. Opoziţia n'a ieşit din lege, ci a fost pusă în afară de lege.

D. Vaida vrea un guvern de alegeri

Unii fruntaşi opoziţionişti voesc o acţiune mai radicală.

Deplidă, d. Al. Vaida propune ca şefii de partide să se prezinte de urgenţă în audienţă la Rege şi să arate necesitatea de a se institui imediat un guvern de alegeri care să înlăture prefecţii politici.

Această măsură ar fi eficace, chiar dacă s'ar aplica numai cu 3 zile înainte de alegeri.

Apoi, după pronunţarea corpului electoral, s'ar constitui guvernul definitiv, ca o emanaţie a parlamentului.

Un demers român

la legaţia germană

contra procesului din Lipsca

Bucureşti 14.—„Comitetul anti-fascist român" a trimis la legaţia germană din Bucureşti un memoriu-protest contra procesului de la Leipzig.

Memoriul arată că din dezbateri a reeşit foarte clar nevinovăţia celor 5 acuzaţi că ar fi dat foc Reichstagului.

In consecinţă se impune ca acuzaţii să fie puşi în libertate şi să se claseze afacerea.

Memoriul e semnat de d-nii: prof. P. Constantinescu-Iaşi, N. D. Cocea. Sternberg, Barbu Lăzăreanu şi alţi intelectuali.

UN NOU PLAN DE DEZARMARE

A FOST INTOCMIT DE ANGLIA

Geneva 14.—Corespondentul din Londra al lui „Journal de Genève" transmite că d. Macdonald a întocmit un nou plan de dezarmare, care va fi prezintat guvernului francez de către d. John Simon, ministrul britanic de externe.

D. Macdonald doreşte ca planul său să servească drept bază de discuţie la conferinţa dezarmării care se redeschide în luna Ianuar.

*

Paris 14 — Joi sau Vineri va avea loc o conferinţă ministerială la Paris, de o însemnătate deosebită. Se vor examina cererile germane de înarmare.

Franţa vrea să sporească

forţele României

Londra 14. — „Evening News" află din Paris că guvernul francez a hotărât să sporească puterea defensivă a Poloniei, Cehoslovaciei şi României.

Experţii străini

şi d. Dinu Bratianu

***Bucureşti 14.**—După cum am anunţat, D. Dinu Brătianu a obţinut la Paris ca experţii financiari să-şi amâne până spre sfârşitul lui Februar, venirea în ţară.*

Ministrul nostru de finanţe vrea ca, până atunci, să realizeze o serie de măsuri economice şi financiare, care să amelioreze situaţia ţării.

Şi astfel, când vor sosi experţii străini, vor găsi o situaţie mai bună în ţara noastră.

O sinucidere

Bucureşti 14. — La Hotel Modern din str. Poliţiei, a venit o fată care şi-a dat numele Rebeca Stoleru, şi a închiriat o cameră.

După citva timp, personalul hotelului a găsit-o în nesimţire, într'un lac de sânge.

Nefericita şi tăiase arterele dela ambele mâni. In stare gravă a fost transportată la spitalul Brâncovenesc.

Tânăra fată a lăsat o scrisoare în care spune că se sinucide din cauza unei boli incurabile.

INFORMAŢIUNI

x **Balul presei.** — Cu începere de astăzi s'au lansat prin comisiuni speciale invitaţiile pentru *balul presei*, organizat de sindicatul ziariştilor profesionişti din Iaşi, la palatul administrativ.

Balul anual al presei ieşene va avea loc în seara de Sâmbătă 6 Ianuarie 1934, (Sft. Bobotează), comitetul organizator pregătind variate surprize, care vor prilejui o seară într'adevăr agreabilă.

x *La Teatrul Naţional* se joacă astă-seară pentru a 8-a oară puternica dramă a lui Leonard Franckn „Karl şi Ana".

In rolele prime apar d-nele Gina Sandy, Marioara Davidoglu şi d-nii St. Marcovescu-Teleajen şi Tudor Călin, care au asigurat piesii succesul cunoscut.

x **Astăzi** are loc înmormântarea mult regretatei *Georgeta Lucia Lucescu* fiica d-nei şi d-lui *medic colonel Savin*.

Exprimăm familiei cele mai sincere condoleanţe pentru cruda durere ce o încearcă.

x Sunteţi pentru înlăturarea crizei? Cumpăraţi calendarele SOCEC.

x Nimic din ce constituie articol de parfumerie nu lipseşte din asortimentul pentru sărbători al magazinului „ELEFANT" din str. Cuza-Vodă 62.

x Agende modele noui, calendare fantezii ultimile noutăţi cu preţuri reduse la Librăria *„Hachette"*.

x Dr. Iancevici *consultă Boale de piept: Luni, Mercuri, Vinerî orele 1—4 str. Cismăriei 12.*

x Agende noui 1934 pentru D-nii avocaţi au sosit la Cartea Românească. Execuţie ireproşabilă şi se vând cu preţuri extrem de modeste.

DOCTOR
D. Brănişteanu
Asistent Universitar
—Medic de Spital—
Boli interne
(Roentgen-diagnostic)
Consult: 2-5 şi după rendez-vous. Str. V. Conta 18

Ştiri poliţieneşti

AGRESIUNI NOCTURNE

în localitate

D. Const. Pascaru din str. Soficu 3, îndreptându-se astă noapte spre casă, a fost atacat cu pumnalul de către numitul Petru Negru zis şi Găină. Victima a fost serios rănită la cap, iar agresorul înaintat poliţiei.

— Tot în cursul nopţii d. Rotenberg a fost maltratat în curtea locuinţei d-sale din str. Ştefan cel Mare 24, de doi hoţi, care au încercat un jaf.

Furt la un poliţist. — La d. comisar Gh. Pop din str. Uzinei 70 s'a comis un furt de perdele şi diferite lucruri casnice.

— Locuitorul I. Petreanu din com. Erbiceni (Iaşi) a fost prădat prin „grant" în str. Sărată, de portmoneul cu bani.

— D. Vasile Baboi din str. Sft. Vasile a reclamat poliţiei că soţii Ungureanu din str. Palat 3 şi Anton Alexa din Şos. Naţională 49, iar fi furat pălăria şi o sumă de bani.

— Un furt s'a comis la d. D. Dumitriu din str. Perju 8.

— A fost arestat pungaşul de buzunare Petru Darie prins în trenul Iasi-Bucureşti.

LA JILAVA

Bucureşti 14.—Un grup de studenţi a pornit ieri spre Jilava, pentru a duce alimente colegilor arestaţi.

Studenţii au fost opriţi şi împrăştiaţi de jandarmi.

*

Din Constanţa se anunţă că cel 45 legionari arestaţi acolo, vor fi aduşi la Bucureşti şi depuşi la Jilava.

Cununiile mozaice

In contormitate cu Legea Regimului General al Cultelor, al Regulamentului acelei legi şi al ordinelor Ministeriale, se publică spre cunoştiinţa tuturora că este cu totul interzis particularilor oficierea de cununii religioase şi ca atare numai d-nii Rabini ai Comunităţei au acest drept.

In acest scop toţi enoriaşii evrei cari au nevoie pentru oficierea cununiilor religioase, se vor adresa Sfatului Rabinic în localul Comunităţei din str. Gh. Marzescu nr. 6, unde se va rândui un Domn Rabin pentru oficierea cununiilor religioase.

Comunitatea evreilor Iaşi

Abonaţi-vă la „Opinia"

Se desfiinţează Facultatea de agronomie din Chişinău

iar facultatea de teologie va fi transferată la Iasi

D. Manolescu-Strunga, subsecretar de stat la agricultură, cu prilejul recentei vizite la Iaşi, a avut o interesantă convorbire cu un profesor universitar, referitoare la facultatea de agronomie.

Anume, d. Manolescu-Strunga a informat pe profesorul în cauză despre *desfiinţarea facultăţii de agronomie.*

— „N'avem la minister fondurile necesare — a spus d. Manolescu — pentru funcţionarea facultăţii agricole la Chişinău. Sunt cheltuieli prea mari, pe care ministerul nu le-ar putea suporta".

Desfiinţându-se Facultatea de agronomie dela Chişinău, deocamdată nu se va putea restabili nici ca secţie la Iaşi cum a fost mai înainte. Pentru aceasta, ar trebui să se ceară din nou avizul consiliului profesoraal.

Şi, rămâne abea de văzut dacă această cerere se va admite.

In cazul când nu s'ar putea ajunge la o revenire a secţiei agricole la Iaşi, probabil că se va adopta soluţia *creării unei academii agronomice cu seatul în oraşul nostru.*

*

Totodată aflăm, din sursa serioasă, că facultatea de teologie dela Chişinău se va transfera la Iaşi.

Aceasta însă, se va produce mai târziu, după desfiinţarea facultăţii de agronomie. C. VLAD

Dl. G. Topîrceanu la Teatrul Naţional

Ce ni declară directorul-delegat

Ieri seara, fostul director d. Ionel Teodoreanu a predat serviciul.

Azi dimineaţă, noul director şi-a luat postul în primire.

Stăm de vorbă cu d-sa:

—*„Cum s'a făcut?"*.

— Am primit o telegramă dela Direcţia generală a teatrelor, şi m'am conformat.

D. G. TOPIRCEANU

„Luându-mi în primire postul, îmi dau seama că, atâta timp cât va dura delegaţia, am datoria şi faţă de instituţie şi faţă de publicul ieşan să-mi dau toată osteneala pentru bunul mers al acestei instituţii.

„Dimineaţa, într'o singură oră, am avut toată oglinda situaţiei în faţă.

„Situaţie care este foarte bună"...

*

— *„In privinţa repertoriului?"*.

— „Am venit la direcţie în plină staglune teatrală şi împrejurările mă obligă să păstrez rânduiala repertoriului hotărât,— chiar dacă în răstimp mi-ar veni vre-o idee fericită în această direcţie, pentru fericirea concetăţenilor mei"...

„Păstrez aşa dar, deocamdată, repertoriul ce a fost făcut de fostul director şi de consiliul de ad-ţie".

— *„A-ţi convocat consiliul?*

— „Nu! Nici n'am ce să-i comunic.

Doar că am fost numit.

Dar aceasta o află membrii şi din gazete.

Am contramandat şedinţa comitetului de lectură, convocată de fostul director.

— *„Cauza?"*

— „Pot fi nevoit să lipsesc din oraş tocmai în ziua aceea".

*

— *„Altceva?"*.

— „Tot să adaug că situaţia mă obligă pentru moment, să nu fau dici o hotărâre mai importantă care ar putea să angajeze teatrul şi pe eventualul mau succes".

*

Dorim d-lui *G. Topîrceanu* spor la muncă.

H. Burtleanu

xCrema Miraculoasa distruge petele de pe obraz, albeşte şi catifelează pielea, dându-i o linieţă deosebită şi un parfum delicios. Depozit Farmacia Dr. Rătianu, str. Cuza Vodă 48. Se trimite contra ramburs ori unde s'ar cere.

Mica Publicitate

D-R. A. SOCOLOVSCHI, fost asist. la spit. Colentina nas, gât, urechi, strada Cuza-Vodă 42. Cons. 8 jum.-9 jum.; 12-1; 4-7.

NOUTAŢI, manuşi, ciorapi lână şi mătasă, eşarfe, lamee pentru garnituri de rochii, *preţuri eftine* La „Mercerie".

MAGAZINUL S. RADULESCU Iaşi str. Lăpuşneanu 26 repară galoşi, şoşoni, ori ce cu oare cu preţuri reduse. Reuşita reparaţiilor se garantează.

AUTOMOBILE, biciclete, săniuţe şi mare bazar de jucării la „GLOB" str. Ştefan cel Mare.

x DOCTOR [illegible] *specialist manos*, boli de femei consultaţii dela 2 până la 4 p. m.

ORA 3

Ravagiile extraordinare ale viscolului în ţară

Bucureşti 14. — Viscolul face ravagii extraordinare în ţară. La Bucureşti s'a aşezat un strat de zăpadă de doi metri înălţime. Trenurile sosesc cu mari întârzieri.

Linia Giurgiu-Vidra este înzăpezită, Trenul 932 a rămas în drum în apropiere de Drăgăneşti (pe altă linie spre Giurgiu) din cauza unui zid de zăpadă înalt de câţiva metri.

In jud. Ilfov câţiva drumeţi au fost găsiţi degeraţi,

Din Bucovina se anunţă că iarna a luat un caracter foarte puternic. Au fost găsiţi cîţiva morţi pe şosele din cauza gerului.

La Timişoara haite de lupi au pătruns în mahalăli şi au sfâşiat câţiva trecători.

Violent incendiu la Bucureşti

Un magazin de manufactură distrus de foc

Bucureşti 14. Un puternic incediu a isbucnit astăzi dimineaţă în str. Şelari No. 3, la magazinul de manufactură şi confecţiuni proprietatea d-lui Iscovici.

Focul a distrus întreg magazinul, mistuind toate mărfurile. Pagubele se cifrează la câteva milioane lei. Cauza incendiului ar fi un scurt circuit electric.

Panică grozavă la un incendiu

New-York 14. — La un local de noapte din oraşul Hampel de lângă New-York a isbucnit un incendiu cu urmări catastrofale. Publicul cuprins de panică a spart uşile şi ferestre. Mai multe persoane au fost călcate în picioare. Sânt 3 morţi şi zeci de răniţi.

O dramă din gelozie la Budapesta

Budapesta 14.- O impresionantă dramă din gelozie s'a întâmplat în localitate. Eroii sint soţii Kacseni din elita budapestană.

Ea era o femeie foarte frumoasă şi fiind mereu curtată de admiratori, a provocat gelozia soţului.

Intr'un moment de furie bărbatul şi-a sugrumat nevasta. El a lăsat un bilet, pe care era scris; „Răzbun necredinţa dovedită". Făcându-se cercetări, s'a descoperit cadavrul asasinului spânzurat într'o pădure. El s'a sinucis imediat după săvârşirea crimei.

DIVERSE

Autorităţile superioare din Bucureşti au hotărât trimiterea legionarilor arestaţi în ultimele zile în toată ţara.

Cei care nu vor fi dovediţi ca membrii înscrişi în „Garda de Fier", vor fi puşi imediat în libertate.

— Se anunţă că se vor trimite 45 vagoane cu porumb pentru aprovizionarea sătenilor din judeţele Roman, Neamţ, Bacău, Suceava şi Rădăuţi.

Moş Crăciun şi-a anunţat vizita la magazinul **MOCA**
în vederea aprovizionării cu frumoase surprize pentru pomul de Crăciun al copilaşilor cuminţi.

3 Voiajuri

interesante pentru sezonul de iarnă

1) Voiaj de Crăciun spre Egipt şi Palestina, 18 Decembrie 1933 — 5 Ianuarie 1934. (De Crăciun în ţara sfântă)

2) Voiaj de Crăciun spre Madeira şi Insulele Canare. Vizitarea insulelor fericite în cel mai plăcut sezon. 19 Decembrie 1933 — 8 Ianuarie 1934

3) Voiaj „In jurul lumii" Ianuarie—Iunie 1934, efectuat cu vaporul „Resolute" se vor vizita 76 localităţi pe o distanţă de 60000 km. în 137 zile.

Informaţiuni şi prospecte la biroul de voiaj Hamburg—Amerika—Linie s. a. r.
Bucureşti, Calea Victoriei 84
Iaşi, str. Lăpuşneanu 37

Becuri ELECTRICE garantate
Toate voltagele
mărcile TUNGSRAM, PHILIPS, WOLFSRAM, OSRAM etc.
Cumpăraţi cu preţurile fabricei la Depozitul General
Zaharia Weiss, Piaţa Unirei

DOCTOR
SOLO SCHREIFEL
BOLI INTERNE, PIELE, VENERICE, SIFILIS
Raze Ultraviolete, Diathermie, Analize de singe
Consultaţii şi tratamente zilnic între 8-11 şi 2-9 seara
Strada Anastasie Panu 70 (vis-a-vis de Palatul Ad-tiv)

Cărţi de vizită
fine, imprimate elegant, cu preţ ieftin comandaţi la
Lăpuşneanu 37 *„Opinia"*

x A sosit *Untură de Peşte din Norvegia proaspătă*, recoltă nouă. La cerere preparăm *Emulsie de Untură de Peşte* cu *Glicerofosfate, iod, fer, fosfor* şi *Mercur.* **Toate cu gust plăcut şi uşor la luat**

Se recomandă cu succes în tratamentul, *furunculozei, scrofulozei, rachitismului, limfatismului, a slăbiciunei generale, sifilis* ca *depurativ natural nelntrecut.*

Depozit Farmacia Dr. D. Beceanu Piaţa Halei Iaşi.

DETAŞAŢI ZILNIC
BONUL DE PREMII

ANUL XXX No. 7998

ABONAMENTE
Lei 600 . . . . pe un an
„ 300 . . . . „ 6 luni
„ 150 . . . . „ 3 „

ATELIERELE TIPOGRAFICE
IAŞI. — STR. LĂPUŞNEANU 37

2 (doi) lei exemplarul

OPINIA

ZIAR POLITIC COTIDIAN

SAMBATA 16 DECEMBRIE 1933

PREMII GRATUITE

BON No. 23

OPINIA

IDEI SI FAPTE

OPOZIŢIA
IN FAŢA ALEGERILOR

E firească, deşi dinainte sortită insuccesului, agitaţia şefilor nenumăratelor grupări opoziţioniste, pe chestia garantării libertăţii în alegeri. Căci dumnealor judecă lucrurile dintr'un punct special de vedere:

— „Guvernul — meditează opoziţioniştii întristaţi — promite că scrutinul va decurge în cea mai perfectă legalitate. Noi, însă, ştim prea bine câte parale fac asemenea făgăduieli. Ne-am angajat şi noi pe vremuri să patronăm nişte alegeri libere şi nu ne-am ţinut niciodată de cuvânt.

Ce ar putea, aşa dar, îndemna pe liberali să lase să ne procopsim cu un număr prea mare de mandate?"

Şi politicianii respectivi, uitând pentru o clipă sentimentele de ură ce animă pe opoziţioniştii între ei — proiectează înfiinţarea unei „garde speciale" (cântec vechi) menită să asigure libertatea în alegeri.

După 20 Decembrie se va constata, evident, că agitaţiile în chestie s'au dovedit a fi complect inutile, întrucât — cu sau fără concursul administraţiei — guvernul va întruni o majoritate impozantă de voturi, iar opoziţia doar dacă se va alege cu câteva zeci de mandate de deputat.

In definitiv, fac oamenii ce pot (şi pot foarte puţin), fie pentru a-şi asigura un succes cât de relativ, fie cu scopul de a putea exclama după alegeri: „Dacă alegătorii şi candidaţii n'ar fi fost terorizaţi, am fi recoltat mult mai multe voturi!".

*

Cu totul aparte, însă, stă propunerea d-lui Vaida, de a se cere regelui — instituirea unui guvern de alegeri!

De ani de zile, noi ne tot trăduim să scoatem în evidenţa eficacitatea unei asemenea experienţe.

Să recunoaştem totuşi că propunerea aceasta frumoasă, sună falş şi straniu pe buzele fostului prim-ministru. Dece n'a cerut d. Vaida un guvern de alegeri, acum un an şi ceva, când a patronat o consultare a maselor electorale? Dece, n'a modificat cel puţin actuala lege electorală? Dece n'a avut curajul să suspende scandaloasa primă majoritară?

Astăzi, însă, e prea târziu. Să fie lăsaţi, prin urmare, liberalii să facă alegeri, aşa cum îi în tradiţia politicii româneşti, aşa cum le-au făcut naţional-ţărăniştii; aşa cum le-ar fi făcut oricine ar fi fost în prezent în locul lor.

Dacă vreţi, e poate spre binele regimului pseudo-parlamentar de la noi.

I. L. BASARABEANU

ABUZUL DE FORŢA
în acţiunea politică

S'a făcut multă discuţie (şi se mai face) pe chestia dizolvării organizaţiei politice „Garda de Fier".

La fel s'a procedat acum câţiva ani şi cu partidul comunist, — ceia ce l-a slăbit, însă n'a stârpit comunismul.

Şi tot aşa astăzi, prin dizolvarea „Gărzii de Fier" e slăbită, însă nu suprimată mişcarea fascisto-dictatorială.

Asemenea acte de guvernământ, pornite din concurenţă şi întemeiate pe forţă, pot fi criticabile, însă n'au cazul să surprindă.

*

Guvernarea popoarelor—se ştie—e bazată pe forţă. Există legi şi garanţii de manifestare politica în stat; există curente de idei şi dreptul de liberă exprimare; există forme de luptă în viaţa publică,—însă *deciziunea* nu depinde în realitate, nici de legi nici de idei, *ci de forţă.* Însuşi „dreptul" nu-i în fond decât o legitimare a forţei.

Când adversitatea între grupuri cetăţeneşti se manifestă în cadrul aceluiaş regim, lupta e mai blândă şi intervenţia forţei e relativă.

Când însă adversitatea se produce între cetăţeni care aspiră la regimuri politice deosebite, atunci forţa intervine energic, jucând un rol precumpănitor.

Aşa se întâmplă pretutindeni şi s'a întâmplat oricând.

*

Limitându-ne a privi numai în spaţiu:

In Rusia, regimul comunist a suprimat cu forţa, atât ţarismul cât şi democraţia burgheză. Iar pe vremea ţarismului, mişcarea liberală era reprimată cu ultima energie.

In Italia, regimul fascist a suprimat cu forţa partidele democratice-parlamentare. Şi dacă ar izbândi iarăşi parlamentarismul, s'ar proceda tot atât de aspru împotriva fascismului.

In Spania, dictatura regală a jugulat mişcarea democratică. Apoi regimul socialisto-burghez a procedat cu aceiaş violenţă contra regalismului şi clericalismului.

In Germania, hitlerismul a spulberat cu desăvârşire burghezia-parlamentară. Iar dacă aceasta din urmă ar reveni la putere, ar proceda la fel de aspru contra hitlerismului.

Exemplele s'ar putea înmulţi.

*

Se înţelege că şi în România, lupta se duce la fel.

Acum vre-o 40 de ani, s'a procedat sălbatec împotriva mişcării socialiste.

Anii trecuţi, a fost dizolvat partidul comunist. Iar acuma s'a procedat la fel contra mişcării fasciste încadrată în „Garda de Fier". Şi dacă s'ar întâmpla în viitor ca fascismul să izbândească în România, ar proceda foarte aspru cu partidele care reprezintă pseudo-democratismul parlamentar.

Aşa se dau luptele politice în societate: prin forţă şi prin abuz de forţă. Faptul nu mai poate surprinde pe nimeni.

X.

In miezul lui Decembre

Un aspect de iarnă.

DIN TOATA LUMEA

Un cerşetor lasă o moştenire de şase milioane lei. —La Londra provoacă senzaţie următorul caz:

In cartierul Western a încetat din viaţă zilele trecute un anume Bill Parkins, în etate de 62 ani. Toată lumea îl cunoştea ca un om sărac, care abia izbutea să-şi asigure hrana şi adăpostul din mila trecătorilor. Mare a fost surpriza, când s'a aflat că cerşetorul a lăsat un imobil şi bani numerari, în sumă de 10,000 lire, adecă peste şase milioane lei.

Această avere a fost strânsă din cerşit. Parkins se posta de obiceiu în faţa restaurante or elegante şi a localurilor de noapte, ştiind că pentru clienţii de acolo banul nu prea contează. Astfel, în decurs de mai mulţi ani, trăind în mizerie, cerşetorul a reuşit să adune din economii o asemenea avere remarcabilă.

Moştenirea revine unicei fiice a defunctului, care e o talentată violonistă. Ea s'a mutat într'un cartier din centrul Londrei şi vrea să se consacre carierii muzicale.

*

Casa fără femei.—Clubul misoghinilor din Filadelfia (Statele-Unite) şi-a construit un local propriu.

Clădirea are opt etaje şi numără aproape 400 camere în care vor locui cei 136 de membri ai clubului.

Partea interesantă este însă alta. Misoghinii au luat hotărârea ca în noul imobil să nu pătrundă nici o femeie. Toate serviciile pentru întreţinerea casei vor fi făcute numai de bărbaţi. Pe uşa principală se va aşeza chiar o firmă cu înştiinţarea: „Intrarea femeilor este strict oprită".

Astfel adversarii sexului slab cred că vor duce un traiu liniştit. Poate!... Însă casa fără femei va fi cu siguranţă monotonă!...

*

Un milion de lei într'un porc.—Fabrica de mezeluri Birmann din Berlin a avut o plăcută surpriză. In vederea pregătirilor pentru sărbători, s'au adus la fabrică câteva sute de porci.

O lucrătoare a găsit o perlă în stomacul unui porc.

La început se credea că e vorba de o perlă fără valoare. Chemându-se însă un bijutier, s'a aflat că e o perlă veritabilă, în valoare de 25 000 mărci, adecă un milion lei.

Conform legii, perla a revenit proprietarului fabricii. Dacă ar fi ştiut lucrătoarea..

*

Cu mâinile în foc.—Am relatat că un chimist american a inventat un material neinflamabil, din care s'au făcut mănuşile contra focului. Din acelaş material s'au confecţionat apoi şi mănuşi.

Cu aceste mănuşi, omul poate ţine mâinile în cel mai puternic foc fără a păţi ceva. Tot cu mâinile îmbrăcate în asemenea mănuşi neinflamabile, se poate ridica jăratecul şi se pot stinge flăcări, fără nici o primejdie.

Intr'un cuvânt, omul a ajuns să se joace şi cu focul!

Un om înebuneşte
din cauza gerului

Şi în Ungaria iarna se manifestă în chip puternic. In ultimele zile a căzut o zăpadă abundentă şi a bântuit un ger cumplit. In unele locuri termometrul a marcat 23 grade sub zero. Mai mulţi locuitori degeraţi au fost duşi la spitale.

In oraşul Kispest s'a înregistrat un caz mai impresionant. Un paznic de noapte, anume J. K lemen, stând afară câteva ore, a înebunit din cauza gerului năprasnic. In accesul de nebunie, el a încercat să dea foc mai multor case. Cu mare greutate a putut fi legat şi transportat la un ospiciu.

Scriitorul Bunin
contra steagiui sovietic

La acordarea premiilor Nobel, s'a întâmplat un fapt neînregistrat până acum, ceiace a adus o modificare în programul solemnităţii. Deobiceiu, la această festivitate, regele Gustav al Suediei, în momentul când predă premiile, desfăşură şi steagul ţării căreia aparţine laureatul.

Scriitorul rus Ivan Bunin a declarat însă că personal nu recunoaşte steagul sovietic. Deaceia anul acesta, în mod excepţional, în loc de a se arbora drapelele statelor respective, s'a arborat numai steagul suedez.

Un munte foinar
Evacuarea unei localităţi

Un munte de lângă localitatea Wienen din Austria a început să se deplaseze, din cauza alunecării unor straturi. Muntele alunecă în chip alarmant, cu aproape un metru pe zi. Deplasarea este însoţită de prăbuşiri de teren, ceiace prezintă un mare pericol pentru regiunea respectivă.

De aceia s'au luat măsuri pentru evacuarea localităţii Wienen. Oamenii părăsesc casele, transportându-şi toată gospodăria. Unii şi-au dărâmat chiar şi locuinţele, luând cărămizile, lemnăria, acoperişele, etc. E o situaţie jalnică mai ales că şi în Austria bântuie vreme aspră de iarnă..

CU PARAŞUTA DIN STRATOSFERA
PROECTUL SENZAŢIONAL AL UNUI PILOT ENGLEZ

Am realatat că inginerul american M. E. Ridge a sosit în Anglia în vederea organizării unui raid în stratosferă. Proectul său este de a face acest zbor cu gondola deschisă, pentru ca aparatele ştiinţifice să fie în direct contact cu aerul.

In legătură cu noul raid, se anunţă acum un alt proect senzaţional.

Pilotul englez John Tranum va însoţi pe americanul Ridge, cu scopul de a efectua cea mai îndrăzneaţă lansare cu paraşuta. Tranum, care a făcut până acum peste două mii coborâri cu paraşuta, vrea să se coboare de astă dată de la înălţimea fantastică de 20.000 metrii. El crede că lansarea din stratosferă nu prezintă vreo primejdie, dacă paraşuta şi aparatul cu oxigen pentru respiraţie artificială vor fi bine puse la punct şi vor funcţiona normal.

Muzeul din Chişinău
şi Facultatea de agronomie

Muzeul Naţional din Chişinău are caracter general, nefiind deci unul special agricol, după cum se vede şi din faptul că are secţiuni de etnografie, industrie, numismatică, istorie, preistorie etc, adică materii străine de agronomie.

Totuşi, prin legea din April 1933, acest Muzeu a fost încorporat nouei facultăţi de agronomie,— facultatea fantomă, a cărei soartă încă nu-i lămurită.

Motivele încorporării au fost de caracter personal, căci s'a făcut în urma insistenţelor d-lui prof. N. Florov, care—înainte de numirea sa la Universitate—fusese director al muzeului, la a cărui conducere râvneşte şi astăzi, din motive pe care le vom expune în alt articol.

Alipirea muzeului la Facultate a fost, desigur, o greşeală, prin faptul că sunt două instituţiuni cu caracter şi scopuri diferite. Deaceea muzeul este în primejdie să fie absorbit de facultate, după cum rezultă şi din cele publicate de d. Florov în ziarul „Naşa Reci" din 11 Nov. c.

In acel articol, d. Florov preconizează desfiinţarea activităţii ştiinţifice dela muzeu, ceiace egalează, fireşte, cu desfiinţarea muzeului însuşi, deoarece nici un muzeu nu se poate lipsi de personal ştiinţific. Cu atât mai puţin muzeul Basarabiei, care, ca mărime, este al doilea de acest fel din toată România, iar ca activitate ştiinţifică, cel dintâi.

Dl. Florov propune ca activitatea ştiinţifică să treacă de la muzeu la facultate; ignorează însă că facultatea se ocupă în alte direcţii, neactivând nici specialişti prezentate la Muzeu. Nu se ia în seamă nici faptul că la muzeu există deja o organizare şi activitate ştiinţifică, care a publicat însemnate contribuţiuni la cunoaşterea Basarabiei, studii ce nu s'ar face de agronomi, aceştia având o specialitate cu mult mai restrânsă, îndreptată mai ales spre scopuri practice.

Iar dacă actualele posturi de asistenţi ar trece de la muzeu la facultate—cum proectează d. Florov—atunci o serie întreagă de domenii ştiinţifice, privitoare la natura Basarabiei, ar rămânea desconsiderată, mai ales că în această provincie nu există nici o altă instituţie care să se poată ocupa cu astei de cercetări.

Iată, deci, tendinţele care ameninţă muzeul în existenţa şi scopurile lui. Deaceea s'a sesizat şi asociaţiunea „Astra" de chestia muzeului şi de primejdia în care se află din cauza unui singur om.

Date fiind împrejurările indicate mai sus, mijlocul cel mai bun, de a-se asigura integritatea şi posibilitatea de desvoltare a muzeului, ar fi aducerea unui suplimenţ de lege, prin care să i-se redea muzeului independenţa.

Coresp.

Chiştnău, Decembrie 1933.

Cronica muzicală

PIETRO MASCAGNI

de BASILE LUPU

Zilele acestea, marele compozitor muzical *Pietro Mascagni* a împlinit vârsta de 70 de ani.

Pentru lumea muzicală în special şi pentru toată omenirea în general, această aniversare nu trebuie să treacă drept un fapt divers.

Ca şi toţi acei cari îmbrăţişează această artă divină făcând din ea un mijloc de trai, a avut şi Mascagni de suferit decepţiile şi greutăţile vieţii, din cauza împrejurărilor vitrege prin care a trecut, cu toate studiile sale strălucite de armonie şi compoziţie pe care le-a făcut la conservatoriul din Milano, — fiind apoi nevoit să accepte un post de capelmaistru al unei trupe italiene.

Acolo, aflând dela un editor despre un concurs pentru o muzică de operă, Mascagni se pune pe lucru şi în câteva săptămâni el prezintă lucrarea „Cavaleria Rusticană", minunata sa operă într'un act, atât de cunoscută pretutindeni, operă care a fost primită şi reprezentată la Roma chiar în anul 1890 când Pietro Mascagni, pe atunci un necunoscut capelmaistru, n'avea de cât vrâsta de 23 de ani.

Mascagni s'a născut la Livorno (Italia) la 7 Decembrie 1863, iar în 1887 deveni director al Conservatoriului „Rossini" din Pesaro. Ca şi Rugierro Leoncavallo şi Giacomo Puccini cu care a fost contimporan, părăseşte subiectele fantastice şi mai cu seamă romantice care formau libretele operelor marilor săi precursori Richard Wagner şi

(Continuarea în pag II-a)

PROBLEMA SALARIZĂRII

Avantagii şi dezavantagii

de M. CARP
profesor

Pornit pe calea revendicării celor mai mari salarii în Stat pentru categoria sa profesională, d. Hatman Arbore, simţind, cred, că nu a convins pe nimeni cu... *pregătirea intelectuală* şi cu *cantitatea de muncă,* a căutat să găsească aiurea argumente mai puternice pentru cauza sa.

Şi cu o lipsă de prudenţă, în faţa căreia nu poţi de cât să rămâi cu un enorm semn de întrebare,—caută aceste argumente, unde credeţi?

In *avantagiile şi dezavantagiile* carierei de ofiţer, faţă de acea de profesor!..

Ca să fim drepţi, trebue să recunoaştem că, mereu abil tactician, d. ofiţer superior are nevoie de 169 rânduri pentru a arăta dezavantagiile carierei militare şi numai 15 râduri pentru a arăta, sau mai bine zis, pentru a nega avantagiile ei.

Dacă s'a găsit cumva vreun cititor care să parcurgă aceste rânduri, fără spirit critic, rândurile d-lui Hatman Arbore, apoi închipuiţi-vă în ce hal a văzut el ca trăesc ofiţerii şi în ce rău profesorii!..

Şi dacă cumva i-au apărut, fără să vrea, în minte crâmpee din aspectele vieţii de stradă, de teatru, de bererii, de baluri, etc. şi dacă în aceste crâmpee i-au răsărit cumva în minte viziuni de ofiţeri veseli, voioşi, proaspăt raşi, pudraţi, strălucit îmbrăcaţi, circulând în grupe expansive pe străzi, predominând compact localurile, în care rar zăreşti câte vre-un biet dascăl izolat şi stânjenit,—apoi de sigur că cititorul acela a trebuit să-şi zică:

— Uite, frate, cum înseală aparenţele!.. Ce credeam eu că este cariera militară după viaţa pe care o duc ofiţerii, şi când colo, ce-i ea în realitate!

Dar dacă cumva, uimit de această descoperire uluitoare, lasă să-i cadă din mână gazeta cu articolul d-lui Hatman Arbore şi începe să reflecteze, trebue numai de cât să-şi pună cel puţin întrebarea:

— Bine, dar atunci cum de-şi mai dau părinţii copiii la... şcolile militare?

Iar dacă îşi aduce aminte că *tocmai şi mai ales ofiţerii* îşi dau copiii la liceele militare, uimirea lui trebue să fie grozav de mare:

— Cum, tocmai ei, care ştiu ce-i viaţa de ofiţer?!..

De aceea socot că chiar cititorul cel mai dispus să creadă literă sfântă spusele d-lui Hatman Arbore, tot va simţi nevoia să revizuiască puţin pledoaria distinsului ofiţer superior.

S'o revizuim şi noi, împreună cu el.

Care sunt dezavantagiile carierei militare, după d. Hatman Arbore?

Iată-le:

1. *„In cariera sa, ofiţerul este: comandant, educator şi administrator".*

a. In calitate de comandant, el trebue să se ţie în curent cu ştiinţa,—pe când *profesorul nu are nevoe de aşa ceva de cât... la unele materii.* (Aţi văzut ce spunea d. ofiţer superior că la „latină, greacă, matematici, etc. etc... profesorii pot rămânea cu ce au avut în universitate"...)

Aceasta-i părerea unui distins ofiţer superior.

Cititorul, desigur că are părerile sale în această privinţă şi eu mă mulţumesc cu ele,—nu mai insist.

b. Ca educator, *ofiţerul face slujbă de învăţător de curs primar,* fiind că în armată vin 50 la sută analfabeţi şi minoritari care nu ştiu româneşte.

Nu am de observat decât că, în cazul acesta, ofiţerul costă cam scump, ca învăţător... E mai ieftin civilul.

c. Ca administrator, ofiţerul are *„răspunderea materială de toata averea unităţii pe care o administrează".*

Mărturisesc sincer că nu văd care-i grozăvia acestei răspunderi: dacă administrezi cinstit şi-ţi faci datoria de a contola cum trebue,—cred că şi foarte bine şi cu onoarea neatinsă... Iar dacă s'or fi făcând „imputaţii" pentru rea administraţie ori neglijenţă, apoi nu-i vina... carierei.

Ceea ce-i curios este că, faţă de aceste răspunderi „materiale" ale ofiţerului, profesorul nu are, după d. Hatman Arbore, nici un fel de răspundere. Citez ce spune d-sa: profesorul poate *„să pue note rele şi să lase repetenţi şi nimeni nu-i va face nici un rău..."* şi mai încolo: *„Ce răspundere materială are profesorul? Catalogul clasei pe care trebue să-l predea secretarului".*

Cum vedeţi, pe d. ofiţer superior nu-l interesează de cât răspunderea materială.

Răspunderea morală faţă de elevi, de părinţi; de sine însu-şi; răspunderea faţă de ţară, de viitorime... toate acestea nu contează la d-sa!..

Regretăm că nu putem fi de aceeaşi părere şi că punem, ori când şi oricum, răspunderea morală mai presus de ori ce răspundere materială.

2. *„Ofiţerul este supus la*

(Continuarea în pag II-a)

Depozitele de Manufactură şi Postăvărie
Fr. P. şi A. Vartparonian & Fr. N. şi K. Hlebnikian
Str. Ştefan cel Mare 61
anunţă onorata clientelă că în vederea sfintelor Sărbători şi a întocmirei Bilanţului de fine de an, a hotărât o însemnată reducere de preţuri la stofele de iarnă, produsele exclusive ale fabricelor
W. Scherg & Co. Braşov
şi în consecinţă invită onoratul public de a profita de această excepţională ocazie, având astfel prilejul de a se îmbrăca elegant şi eftin.

Doctor M. CATZ
Specializat la Viena
(Clinicile Prof. Falta şi von Noorden)
BOLI INTERNE
Boli de stomac, intestine, Bolt de nutriţie.
(Diabet, gută, obesitate)
Diatermie şi Raze Ultraviolete
Consult. 10-12, 3-7.
Str. Elena Doamna 27

x Tot ce apare nou în literatură şi ştiinţă soseşte zilnic la Cartea Românească, librărie care s'a dovedit că e cea mai asortată.

PROCESUL INTERESANT
al d-nei Morţun din Fălticeni
Acuzata şi-a sechestrat soţul într'un şopron

Fălticeni 15. — In faţa tribunalului a venit ieri spre judecare procesul d-nei Elisabeta Morţun, învinuită că ar fi sechestrat într'un şopron pe bărbatul ei Emanoil Morţun.

Completul de judecată era compus de d. A. Anastasiu, preşedinte şi d. C. Matan judecător. Fotoliul Ministerului public, a fost ocupat de d. procuror R. Tomşa. D-na El. Morţun a fost asistată de d. avocat Zelingher.

Preliminarii

In ziua de 17 Oct. 1932, Cabinetul de instrucţie primeşte un denunţ anonim, în care se arată că d-na E. Morţun ţine sechestrat, într'un şopron pe soţul ei Emanoil.

In şopron, Em. Morţun era lăsat să moară de foame: de mai mulţi ani era tratat mai rău decât animalele; lăsat fără hrană, departe de orice legătură cu ceilalţi oameni. Em. Morţun se sălbătăcise.

In baza acestui denunţ, se încep cercetările. In urmă, se deschide acţiune publică contra Elisabetei Morţun, care fusese menţinută în arestul preventiv. Din instrucţia făcută, rezultă că toate afirmaţiile cuprinse în denunţ corespundeau adevărului.

Mărturiile

Din depoziţiile martorilor, reesă că Eman. Morţun zăcea în cea mai neagră mizerie.

El mânca odată pe zi, numai mămăliga.

Martorii mai declară că Moţun se hrănea cu resturile de mâncare date câinelui din curte.

Doamna Kronenfeld-vecină afirmă că Elisabeta Morţun i-a cerut nişte pastile de sublimat cu cari să-şi otrăvească soţul.

Săteanul Ioan Popescu, fost grăjdar la curtea boierului Morţun, venind să vadă pe fostul lui stăpân, a fost împiedicat de d-na Morţun. Pe un timp ploios Emanoil Morţun a fost pus să păzească nişte cai, cu care venise servitorul dela Cămărzani. Ioan Popescu, fost servitor, dormea în acest timp, în aşternutul lui Em. Morţun.

D-na Morţun afirmă că soţul ei suferia de o boală de stomac şi deaceea era pus la regim.

Ca martori s'au mai perindat şi copii, de 5-7 ani care povestesc chinurile îndurate de Em. Morţun.

*

Judecarea procesului— din lipsa unor martori — a fost amânată pe ziua de 1 Martie 1934.

L. Negru

Cronica muzicală

PIETRO MASCAGNI

de BASILE LUPU

(Continuare din pag. I-a)

Weber (cum foarte bine spune d. profesor G. Onciul în a sa „Istorie a muzicei") şi alege subiectele din popor, din viaţa din prezent şi nu din mitologie sau din legende, „ceiace face să aibă succese resunătoare încât îl putem considera ca formând o şcoală".

Cu ocazia reprezentărei operei „Cavaleria Rusticană", Mascagni a cunoscut gloria desăvârşită; iar succesele au întovărăşit şi celelalte lucrări muzicale ale sale printre care remarcăm *„L'amico Fritz"*, *„Ranizau"*, *„Zauetto"* şi *„Iris"*. Mai târziu a mai scris pe lângă frumoase *lieduri*, operile „Silvana" „Ratkliff" şi alte lucrări de toată frumuseţa.

Am crezut că se cuvine ca şi noi să sărbătorim prin aceste câteva rânduri, a 70-a aniversare a naşterei acestui mare compozitor, una din gloriile muzicale ale vremii.

Adevărata Untură de Ficat de Peşte

Calitate extra-fină, este de culoare gălbuie, gust şi miros plăcut de sardele. Se ia cu plăcere de copii şi persoanele cele mai delicate. Untura de Peşte pură este mai activă decât amestecată cu apă şi alte materii.

Se găseşte de vânzare la *Farmacia Curţei Regale* Fraţii Dr. Konya—Succesor Dr. Grozea, Iaşi, strada Lăpuşneanu.

Fulare de lână şi mătasă, precum şi toate articolele de galanterie, calităţi e cele mai fine vinde eftin MAGAZINUL **„DOAMNA"** Str. la Cuza Vodă 50

PARINŢI,
Păziţi-vă copiii contra epidemiilor

Faţă de cazurile de Scarlatină, Pojar, Defterie şi chiar Paralizie infantilă precum şi multe alte boli ce se propagă prin microbii din aer, se impune o mai deaproape supraveghere a dv. şi a copiilor dv. apărându-vă de invazia acestor microbi, ce pătrund prin nas şi gură.

Acest fapt a fost preconizat şi de d. *Prof. Dr. I. Minea* de la Cluj în conferinţa d-sale, când a spus că ori care individ este dator să se apere de bolile microbiene, întrebuinţând în desinfectant oarecare, de ex.: Uleiul Preventiv Werner şi gargara Phenoxil (vorbind despre encefalita letargică).

Deci pentru o apărare mai folositoare, se va întrebuinţa Oleul Preventiv, din care picuraţi 1—2 picături. Iar ca gargară preventivă Phenoxil; din acesta se toarnă 4—5 picături la 100 grame de apă, amestecând apoi cu linguriţa, să se facă gargară de 4—5 ori pe zi; ori se vor badijona copiii în gât cu Soluţia Milne, (recomandată de direcţia Spitalului de Izolare din Iaşi).

Cu modul acesta vă veţi apăra Dv. şi copiii Dvs. de orice boli microbiene.

Urmând prescripţiile de mai sus, se poate spune că primejdia îmbolnăvirii, este ca şi înlăturată.

Const. I. Werner
farmacist, Iaşi
8

DEPOZITUL FABRICEI DE TRICOTAGE
„MINKA"
DIN STR. ŞTEFAN CEL MARE 41
vis a vis de Mitropolie
SOLDEAZA întregul STOC de TRICOTAGE
cu preţuri de sacrificiu

CASSA DE BILETE C. F. R.
AGENŢIA WAGONS-LITS // COOK
IAŞI, PIAŢA UNIREI
aduce la cunoştinţa D-lor Studenţi şi Elevi, că eliberează la cerere pe baza carnetelor cu fotografie, conf. ord. Dir. G-le C. F. R.,
bilete cu 50% reducere pentru orice destinaţie şi chiar cu ***24 ore*** înainte de plecarea trenului.

Primăria Municipiului Iaşi
ORDONANŢA

Noi Primarul Municipiului Iaşi;

Având în vedere dispoziţiunile regulamentului relativ la întrebuinţarea gheţei în cuprinsul Municipiului Iaşi, aprobat de Ministerul Muncii, Sănătăţii şi Ocrotirilor Sociale prin decizia No. 88242 din 1933, pe baza art. 160 din legea pentru organizarea Administraţiunei locale;

ORDONAM

Ghiaţa naturală nu se va putea introduce sau depozita în oraş, pentru nici una din întrebuinţările sau întreprinderile sau industriile în legătură cu alimentele şi băuturile.

Întrebuinţarea gheţei se va face în conformitate cu disp. Legei şi regulamentului Sanitar.

Ghiaţa artificială pusă în consumaţie va proveni din fabrici autorizate de către Consiliul de Igienă local.

Fabricile de ghiaţă artificială vor trebui să aibă mijloace proprii pentru transportul şi distribuţia ei.

Personalul întrebuinţat la distribuţie va fi sănătos şi examinat de medicii de circumscripţie, şi vor fi îmbracaţi în timpul serviciului în halate albe şi curate. Manipularea se va face cu cârlige de fier nichelate.

Alimentele şi băuturile ce se vor găsi în contact direct cu ghiaţa, care nu întruneşte condiţiunile regulamentului şi ordonanţei de faţă, se vor confisca şi denatura.

Contravenienţii la disp. prezentei ordonanţe sunt pasibili de penalităţile prevăzută în Legea şi regulamentele Sanitare şi Codul Penal.

Depunerea gheţei chiar în mod provizor, pe pământ, pe căile publice sau pe vase şi vehicule murdare este strict interzisă.

Controlul, supravegherea şi dresarea actelor de contravenţie se vor face de către organele Sanitare, Ad-tive şi Poliieneşti, cari sunt investite cu acel drept prin Legea Sanitară sau Legea Ad-ţiei locale în vigoare.

Dată astăzi 4 Decemb. 1933.
Primar, Gh. Vasiliu Voina
Medic Şef al Municipiului
Dr. N. Gh. Cădere
Secretar General, Indescifrabil
No. 37519 din 4 Dec. 1933

Toată lumea poartă

CELE MAI BUNE
CELE MAI MODERNE
Şoşoni şi Galoşi
Riga Quadrat
Depozitul fabricei strada Ştefan cel Mare 15

INFORMAŢIUNI

x *Oficiosul guvernamental „Viitorul" susţine că naţional ţărăniştii au numit peste 40000 funcţionari noui, ceiace îngreuiază bugetul. Deaceea toţi sinecuriştii vor fi înlăturaţi.*

Deasemenea se vor revizui toate numirile ilegale făcute în ultimii cinci ani.

x **Din Chişinău** a dispărut în mod misterios frizerul Alexandru Ivanov.

El este epileptic.

x D. N. A. Gane, consilier la Curtea de apel din Iaşi, fiul scriitorului Neculai Gane, a introdus opoziţie contra cererilor făcute de d-nii Nicolas Garfunkel şi Alex. Garfunkel din Bucureşti, pentru a-şi schimba numele în Nicolas şi Alex. Gane.

Opoziţia are scopul de a opri introducerea unor noui nume de Gane în spiţa vechii şi reputatei familii moldoveneşti.

x **„Amicii Poloniei".** — Membri fondatori, activi şi din comitet, ai Soc. „Amicii Poloniei", sânt cu insistenţă rugaţi a participa la adunarea generală, Duminecă 17 Decembre ora 10 dimineaţa, la sediul Societăţii, — Universitatea Iaşi, laboratorul de geologie.

La ordinea de zi: 1) darea de seamă asupra activităţii; 2) alegerea noului comitet; 3) diverse informaţiuni.

x **Moarte curioasă.**— La institutul sanitar militar din Bucureşti a fost găsit mort căpitanul Ionel Ioan. Se pare că moartea a fost provocată de o puternică hemoragie.

Astăzi se va face autopsia cadavrului, pentru a se stabili cauza precisă a morţii.

x **Durerea de bătături** te enervează şi te indispune, Remediul îl găsiţi în preparatul „ANTICALUS" soluţie şi pomadă care alină durerile şi desfiinţează bătăturile.

D. dr. N. Lupu
foarte optimist

D. dr. N. Lupu a acordat un interview ziarului „Dimineaţa". Şeful partidului ţărănesc a analizat modul cum se desfăşoară campania electorală.

In încheiere, d. dr. Lupu a declarat:

— „In rezumat, convingerea mea este că, dacă voinţa alegătorilor va fi lăsată să se exprime liber şi votul lor nu va fi trucat sau înlocuit, aceste alegeri vor însemna pentru partidul nostru un triumf şi ele vor indica guvernul de mâine".

Cronica spectacolelor
15 DECEMBRIE

Teatrul Naţional.— „Reabe".

Cinema Trianon. — *„Dragoste dincolo de mormânt"* cu Norma Shearer şi Frederich March; *„Nu vrem femei"* cu Georgius Fernandel şi Finaly Jurnal *Fox.*

Sidoli. —*„Madame Buterfly"* cu Silvia Sydnei; *„Revolta regilor"* cu Loretta Joung şi *„Cuibul vulturilor"* cu George O'Brien. Jurnal *Paramount.*

Cinema Phoenix.— *„Criminalul reporter"* cu Harry Hardt şi Ega Brink; *„Diamantul Ţarului"* cu Ivan Petrovici, Liane Haid şi Victor de Kowa.

Cinema Roxy.— *„Stranul caz al Claret Deane"* cu Wyane Gibson şi Pat O'Brien. *Completări:* Nocturna de Chopin; *Pathe Journal*; Romanţa dragostei cu Betty Boop's.

Bereria Luther. — Localul cel mai agreat. Muzică excelentă. Supeuri speciale după spectacol. Preţuri moderate. Barul din salonul de sus deschis zilnic.

Regele Jugoslaviei
împlineşte 45 ani

Belgrad 15.-Regele Alexandru şi regina Marioara pleacă astăzi la Zagreb unde Suveranul îşi va serba ziua naşterei.

La 17 Decembrie regele împlineşte 45 ani. Se crede că, cu acest prilej, se va acorda o amnistie politica de care urmează a beneficia şi dr. Macek fruntaşul croat.

Regele va fi la Zagreb în Ianuar când va avea loc acolo conferinţa Micei Antante.

SCAUN ANEVOIOS

TYP
PURGATIV LAXATIV
CURĂŢĂ-DESFUNDĂ
PLĂCUT ŞI BINE
STOMAC şi INTESTINE

DOCTORUL
R. DAMSKER
str. Ghica-Vodă No. 44-46
consultă zilnic
MEDICINA INTERNA
SIFILIS şi
GENITO-URINARE
Diatherme şi băi de lumină
între orele 8-11 a.m. şi 3-7 p. m

PROBLEMA SALARIZĂRII

Avantagii şi dezavantagii

de M. CARP
profesor

(Continuarea din pagina I-a)

mutărt din garnizoană în garnizoană".

Da, este desigur un dezavantaj... social.

Cum, probabil, d. Hatman se gândeşte la dezavantajul *material*, rog pe cititor să-şi pue singur următoarea întrebare:

Dacă profesorul, fără a fi mutat în alt oraş, e nevoit să se mute în altă casă, ce-i mai greu şi mai costisitor: mutarea *în alt oraş* a unui ofiţer, cu vagon închis plătit de Stat, cu furgoanele armatei şi cu soldaţi care-i cară lucrurile gratuit, — ori mutarea *în acelaş oraş* a unui civil, care plăteşte şi căruţe şi hamali şi micile reparaţii şi instalatul, tot?..

Şi iarăşi, mă mulţumesc cu răspunsul cititorului, care-l ştiu prea bine.

3. *Ofiţerul nu este sigur pe oasele sale, putând fi chemat ori când, în interes de serviciu.*

„Ori când" e cam exagerat... Dar, evident, „interesul de serviciu" este o greutate a carierei.

Această greutate nu e însă apanajul militarilor: preoţii pot fi chemaţi ori când *noaptea* la patul muribunzilor, medicii la patul bolnavilor, poliţiştii în urmărirea hoţilor, etc.

După cât ştiu, chiar aşa, noaptea şi oricând, nu prea sunt chemaţi nici ofiţerii...

De ce să exagerăm? De ce să generalizăm fără temei?

4. *„Ofiţerul face serviciu greu, la câmp, iarna pe frig sau vara pe căldură mare, în timp ce profesorul stă la căldură iarna şi în răcoarea clasei vara".*

Vă rog să observaţi acest *„în răcoarea clasei vara,* căci e pur şi simplu admirabil: răcoarea dintr'o clasă de 50 elevi într'o zi călduroasă de pe la finele lui Mai!... Un deliciu, într'adevăr!...

Va să zică, în pornirea sa de a găsi cu orice preţ ceeace trebue, d. ofiţer superior ajunge să cânte imnuri de slavă vieţii sedentare a profesorului, închis 5 ore în clase de câte 40-50 de elevi, ai căror părinţi nu prea fac risipă de apă şi de săpun cu ei, — şi să considere ca o mare nefericire viaţa în aer liber, la câmp a ofiţerului...

Oare nu a auzit d. Hatman Arbore de încercările ce se fac în ţările din Apus, de a ţine lecţiile... în aer liber,— încercări de care la noi nici nu poate fi vorba, cu clase de câte 40 50 de elevi, şi cu mijloacele de care dispune învăţământul?..

5. *Ofiţerii au solda gradului, indiferent de serviciul pe care-l îndeplinesc... pe când profesorii sunt plătiţi pentru ore suplimentare şi pentru examene particulare.*

In ce priveşte prima parte, sunt foarte multe de spus. Am văzut câţi ofiţeri trebue pentru conducerea unui liceu militar: judecaţi dar... ce serviciu greu îndeplinesc, când 5 ofiţeri fac cât 2 civili. Mai dau un exemplu: *Biuroul populaţiei*, la un oraş de peste 100.000 de oameni, ca Iaşii, este condus de un singur şef de serviciu, cu salar de funcţionar destul de modest; iar *depozitul de recrutare*, care odinioară avea în runte un căpitan,—este condus astăzi de un ofiţer superior, un colonel şi, firesce, ajutoare e sale.

Ba am auzit că şi în fruntea *Cercului militar* ar fi pus un colonel. Nu am controlat şi nu afirm. Dar dacă o fi aşa, atunci asta e ca şi cum Ministerul de Instrucţie ar plăti d-lui I. Borcea salar de profesor universitar, ca să conducă... Cercul Didactic din Iaşi.

Dacă or fi multe servicii de acestea cu... *„solda gradului"* şi cu *„indiferent de serviciul pe care-l îndeplineşte"*, apoi grea viaţă au în armată, mai ales ofiţerii superiori!...

In ce priveşte partea a doua, *câştigul profesorilor cu orele suplimentare şi cu examenele particulare*, rog pe cititori să afle că orele suplimentare ale profesorilor, lasă că azi puţini le mai au, dar sunt plătite *ruşinos* de eftin, — iar la examenele particulare, nu odată mi s'a întâmplat să fiu plătit, din taxele încasate, cu mult *mai puţin pe oră de cât hornarul* care îmi curăţea sobele acasă...

Şi d. Hatman Arbore crede că profesorii se îmbogăţesc din aceste strălucite câştiguri!...

Afle, dar, acum adevărul.

6. *„Ofiţerului i se interzice a ocupa funcţii particulare, a conduce societăţi bancare sau comerciale".*

Nu-i vorbă, parcă auzisem de un ofiţer superior, membru sau preşedinte al consiliului de administraţie dela o bancă... Nu?

In ori ce caz, *câţi* profesori ajung să ocupe *alte* slujbe sau îndeletniciri? Iar acum, cu criza generală din toate ramurile de activitate, bancară, comercială, industrială, cum vreţi, — se mai poate vorbi de aşa ceva.

Dar chiar dacă un mic număr de profesori au mai ocupat ori ocupă şi alte posturi, — *noi ne ocupăm de categoria întreagă*, Domnule Hatman Arbore, nu-i aşa? Căci altfel, parcă ştim şi câţiva ofiţeri care se ocupă, de pildă, cu desfacerea vinului...

Dar, repet, vorbim de categoria întreagă, nu de ce fac vre-o câţiva favorizaţi de soartă.

7. *Ofiţerii nu pot face politică.*

Spre fericirea lor, mi-aşi permite să spun, ca unul care am făcut politică—şi m'am lăsat de... plăcerile şi avantagiile ei.

Şi iarăşi întreb: *câţi* profesori ajung *ceva* prin politică?

De altfel, D. Hatman Arbore nici nu trebuia să pomenească de acest dezavantaj, dacă este, al carierei militare, pentru ca cine se face ofiţer, ştie dinainte că nu poate face politică.

8. In sfârşit *„ofiţerul din cauza întemprilor şi a mersului la exerciţii îşi uzează îmbrăcămintea şi încălţămintea"*... pe când profesorii *„cel mult rod pantaloni de scaunul catedrei"*... scrie cu humor d. ofiţer superior.

A uitat însă ceva. Profesorii îşi rod coatele de catedră. Ba îşi mai tocesc unii şi călcâile, de umblat prin clasă. Cei de fizico-chimice îşi mai stropesc hainele şi le ard cu substanţe din laborator.

Cei de matematici şi le umplu de cridă. Cei de gimnastică şi le murdăresc de colb. Cei...

Daca-i pe asta, hai să facem haz, domnule Hatman!...

A! Dar nu, iată ajungem la... lipsa de avantagii a avantagiilor carierei militare. Să ne oprim în faţa celor 15 rânduri ale d-lui Hatman Arbore şi să restabilim puţin adevărul.

Căci are şi adevărul drepturile lui.

M. Carp

Quadrat Riga

AUR de dinți coperte, inele etc. cumpără și plătește cel mai bine ceasornicăria LEON GOLDENBERG, Brătianu No. 80 (vis a vis de str. Mărzescu).

Avocații ieșeni protestează

contra arestării colegului lor Ilie Gârneață

In sala bibliotecii baroului local a avut loc ieri după amiază o adunare generală a avocaților, pentru a protesta în contra menținerii sub stare de arest, în mod ilegal, a d-lui avocat Ilie Gârneață.

Adunarea a fost cerută de un mare număr de colegi, între cari și mulți avocați evrei.

Primul a luat cuvântul d. av. *Elias Grunberg*, care a arătat că, indiferent de ideile politice pe care le-ar nutri d. Gârneață, baroul trebue să se solidarizeze împotriva arestării lui fără mandat legal.

Au vorbit apoi d-nii *Camil Gârboneanu, Omer Popovici* și *H. Gherner*, cari au susținut că demnitatea baroului trebue apărată, deoarece astfel de fapte se repetă frecvent.

D. *Ionel Teodoreanu* arată că autoritățile judiciare stau cu totul pasive față de acest abuz și cere să se procedeze cu energie, pentru a se da avocatului Gârneață mijlocul de apărare.

Au mai luat apoi cuvântul d-nii av. *I. Axinte, Diamand, Stern, Weissbruch* și alții, după care a vorbit d. *P. Poganat*, decanul baroului.

D-sa aduce elogii avocaților pentru actul de solidaritate de care au dat dovadă și propune un protest scris la d. procuror general și la ministerul de interne.

Adunarea a aprobat propunerea și protestul a fost imediat redactat.

Rep.

x „Chino-vinul Dr. Rătianu" cu China Kola, Guarana, Gentiană și Glicerofosfat de Calciu întărește organismul dându-i vigoare. Se recomandă cu mare succes convalescenților și anemicilor, mărindu-le pofa de mâncare.

Sâmbătă 13 Ianuarie
Mare Serată Dansantă
în Saloanele
JOCKEY-CLUB
în folosul Azilului
de Bătrâne
„Maria Catargi"

Naț.-țărăniștii ieșeni

și alegerile de la colegiul Consiliilor

D. prof. Costăchescu se adresează ministrului de interne

D. prof. N. Costăchescu s'a înapoiat aseară din Capitală și a prezidat ședința delegației permanente a organizației.

După ședință s'a dat următorul nou comunicat asupra alegerilor dela colegiul restrâns de Senat:

„Conducerea partidului național-țărănesc a reclamat primului ministru abuzurile făcute de autorități prin arestări și oprirea propagandei electorale, precum și smulgerea demisiilor consilierilor prin amenințări.

„Se aduce la cunoștința tuturor că guvernul a dat o circulară prefecților de județ în care le cere să înceteze aceste abuzuri.

„Rugăm pe toți prietenii noștri să ne semnaleze imediat personal cine comite asemenea abuzuri: jandarmi, primari, pretori, etc., pentru că avem obligațiunea luată de Ministerul de Interne ca imediat ce-i vom aduce la cunoștință, să sancționeze de îndată.

„Facem deasemenea cunoscut tuturor consilierilor să nu mai dea nimănui nici o semnătură, pentru nimic și sub nici o formă. Acei care vor mai da semnături, vor fi excluși din organizația partidului național-țărănesc".

Aseară d. prof. N. Costăchescu a trimis următoarea telegramă d-lui I. Inculeț ministru de interne:

„Vă aducem la cunoștință că președintele comisiei interimare Gheorghiu și șeful de jandarmi au luat demisiile consilierilor Bordei, Ciobanu și Pavel din comuna Mogoești, prin amenințări.

„Rog luați măsuri să nu fie admise de prefect demisiile, iar autorii să fie sancționați".

INFORMAȚIUNI

x **Afacerea Skoda.**—*Oficiosul guvernamental „Viitorul", polemizând cu național-țărăniștii, scrie între altele:*

„Afacerea Skoda abea acum începe. Panamaua aceasta monstruoasă va fi din nou cercetată în toate amănuntele ei, iar vinovații nu vor putea de data aceasta scăpa de îndoita sancțiune: aceia a opiniei publice și aceia a legilor penale".

x **Direcțiunea orfelinatului** evreesc invită pe această cale pe toți acei cari se interesează de bunul mers al micilor orfani, de a lua parte la tradiționala serbare de „Hanuca", ce va avea loc Sâmbătă 16 Decembrie ora 6 p. m. în localul propriu din str. Mărzescu No. 24.

x **La Fălticeni** s'au împărțit manifeste semnate de Alex Cantacuzino, fost cap de listă al „Gărzii de fier" în jud. Baia. Prin aceste manifeste membrii „Gărzii de fier" sânt sfătuiți să sprijine lista gogistă.

x **Tren atacat de bandiți.**—O bandă de hoți a atacat un tren de coletărie în apropiere de intrarea în tunelul Feltești, lângă Galați. Hoții au rupt plumburile dela câteva vagoane și au aruncat pe linie mai multe baloturi cu marfă. Se fac cercetări.

x *Vaporul „București"*, plecat acum câteva zile din Galați, a suferit un defect la mașini pe Marea Egee.

S'au lansat semnale de alarmă și un vapor englez, sosit în grabă, a reușit să salveze vasul românesc.

x În acceleratul București-Cernăuți s'a găsit în stația Roman un copil de 2-3 luni, de sex feminin. Într'o scrisoare se arată că pruncul e creștin și nebotezat.

Copilul a fost luat spre creștere de mecanicul Gh. Vlonescu din Reg. 12 Calarași Roman.

x **Conferință.** — D-l prof. H. Cișman va ține o conferință despre „Richard Wagner și drama muzicală", Duminică 17 Decembrie ora 11 a. m. în folosul Asociației Creștine a Femeilor,—în Aula Universității.

x Cei 43 gardiști arestați în închisoarea de la Copou, au încetat greva demonstrativă a foamei. Zilele acestea tribunalul local va judeca procesul legionarilor dat fiind că ordonanța definitivă se lucrează de ieri de către judele cab. I instrucție.

x Am relatat că un servitor al școlii primare de fete „Al. Lambrior", anume Valeriu Romașcanu, în etate de 27 ani, a fost dat în judecată pentru atentat la bunele moravuri.

El a fost surprins atrăgînd câteva eleve în odaie.

Judecat ieri de tribunal, a fost condamnat la 500 lei amendă.

x *Asociația Culturală a Femeilor Evreice* invită membrele și publicul la conferința *D-lui Avocat M. Weiler „Între Revoluția franceză și revoluția rusească"*, care va avea loc Sâmbătă 16 Dec. 1933 orele 5 în localul Lojei B'nei Brith Str. Ștefan cel Mare No. 13 în curte.

x Direcțiunea școlii „Steaua", invită toate persoanele care au donat îmbrăcăminte pentru copii săraci, precum și pe toți membri și prietenii școlii, să ieie parte la serbarea de Hanuka, ce are loc mâine Sâmbătă, ora 5 seara, în localul școlii.

Stațiunea Meteorologică Agricolă Copou-Iași

Buletin Meteorologic
din 15 Decembrie 1933

Temperatura aerului la 9 ore dimineață — 8,6 grade
Temperatura minimă absolută în cursul nopței 9,5
Temperatura maximă absolută a zilei precedente — 8
Presiunea atmosferică la 8 ore dimineață în milimetri 757,6
Apa căzută în ultimele 24 ore în milimetri 6,5
Zăpada căzută în ultimele 24 ore în centimetri 10
Grosimea stratului de zăpadă ce acopere solul în c.m. 12

Prevederi de timp: **Presiunea atmosferică mult scăzută; temperatura se va menține tot scăzută; stratul de zăpadă gros peste 10 centimetri apără bine grânele și viile neîngropate.**

Șeful Stațiunei, I. ȚIȚU

Afacerea stupefiantelor

București 15. Dr. S. Hornștein și farmacist Jean Finkelman au făcut cerere de eliberare provizorie.

Cererea a fost admisă.

Cercetările continuă.

S'a făcut o nouă descindere la localul „Bandi" unde a fost surprins un tânăr Marcu care vindea morfină. El a declarat că și-a procurat-o dela un marinar din Constanța.

Au mai fost arestați niște chelneri dela localul „Dimcea".

Quadrat Riga

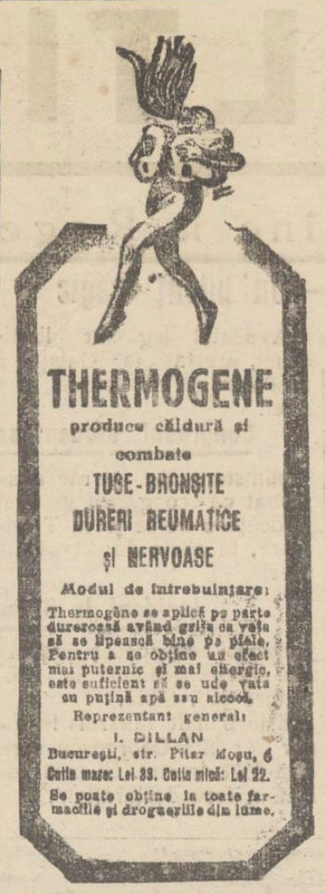

Viscolul în Moldova

Inspecția de mișcare c. f. r. a fost înștiințată că aproape în toate regiunile din Moldova și Bucovina viscolește puternic.

Din această cauză trenurile sosesc în gara locală cu întârzieri mari.

Astfel trenul accelerat București-Iași-Chișinău care sosește în gara locală la ora 9 și 10, aseară a sosit cu o întârziere de 30 minute; trenul 601 București-Iași cu 50 minute întârziere; trenul Dorohoi-Iași cu 80 minute întârziere etc.

Autoritățile ceferiste au luat măsuri pentru curățirea zepezilor de pe linii.

x **Tusa și Răgușeala** în bronchite gripale dispar repede cu **Pastilele de Eucalipt Benzomentolate Dr. Rătianu** aprobate de Consiliul Sanitar Superior. Indicate în toate afecțiunile pulmonare, laringite, astmă, dezinfectează plămânii, ușurând respirația. Depozit Farmacia Dr. Rătianu Iași.

Depozit Farmacia Dr. Rătianu str. Cuza Vodă No. 48. Marca Depusă.

MOAȘA cu diplomă se caută pentru maternitate israelită. A se adresa D-nei Clara Gheltzer între 4—5 p. m.

Cinema ROXY
STR. LAPUȘNEANU
Cu începere de AZI până Dum. 17 Dec.
STRANIUL CAZ AL
CLAREI DEANE
Super-producția Paramount. Un roman adevărat și dureros al unei fete modeste care devenind mamă, trece prin mii de primejdii și se desparte cu durere de copilul ei.
Programul începe cu fantezia muzicală
NOCTURNA DE CHOPIN
Pathe-Journal cu ultimele știri din lumea întreagă și comedia muzicală ROMANȚA DRAGOSTEI.

Hoțul de mărgăritare
e ultimul volum apărut din „Aventurile submarinului Dox". 68 pagini Lei 5.

Adunarea studenților în Agronomie

Ei cer ca statul să-și respecte obligațiile

Studenții în Agronomie din anii I și II, sezisați de rezerva ce o arată actualul guvern în îndeplinirea angajamentelor luate prin legea din 8 Aprilie de către Stat, precum și situația de desbinare a acestei facultăți, au hotărât o adunare generală.

Această adunare a avut loc la Casa studențească și a fost prezidată de d. Gavrilescu, student în Agronomie.

După discuții destul de furtunoase, s'a hotărât în concluzie să se trimită o telegramă M. S. Regelui și să redacteze un memoriu ce va fi înaintat d-lui prim-ministru, d-lor miniștri de interne, instrucție și domenii.

Prin telegrama trimisă M. S. Regelui, studenții solicită proteguire și totodată să respecte ce către Stat angajamentele luate în această privință.

In memoriu se relevă următoarele:

1) Angajamentele din partea Basarabiei de a ceda clădiri, terenuri, fonduri, lucru ce s'a și respectat.

2) Angajamente din partea Statului: fonduri pentru amenajarea acelor clădiri cu laboratorii și alte anexe—lucru ce s'a efectuat numai în parte.

3) Din această nerespectare a angajamentelor din partea Statului s'a produs deplorabila sciziune în facultate, cu tot cortegiul ei de lipsuri, neplăceri, îngrijorări.

4) Ca încheiere se cere să se respecte și să se execute în întregime legea din 8 Aprilie, pentru ca în scurt timp să se sfârșească buimăceala ce domnește nu numai printre studenți dar și printre profesori. Ei nu vor să știe că atunci era un partid și acum e altul. Ei cer ca pentru lucruri așa de importante să domnească în conducere o continuitate.

Aventura unei fete

Chișinău 15 — Tânăra O. Dedușinskaia, care a dispărut din localitate și apoi a fost găsită, a declarat întâi că a fost răpită de bandiți.

Apoi a revenit, spunînd că ar fi fost violată de studentul Lisenko, care a dus-o la Orhei.

Studentul este cercetat.

Romînia
Corpul Portarelilor Trib. Iași
No. 260
PUBLICAȚIUNE
Anul 1933 luna Dec. în 5 zile

Se publică spre cunoștință generală că conform adresei No. 45004 | 933 a Jud. Ocol. II Urban Iași se va vinde prin licitație publică în ziua de 21 Decembrie 1933 ora 10 a. m. averea mobilă definitiv sechestrată cu Procesul Verbal No. 2260 | 931 dela Leon Ciofu din Iași str. C. A. Rosetti No. 25 la pretenția Băncei Cooperative de Credit Mărunt și Economie S. A. Iași averea compusă din: 1) una dormeză capitonată cu pluș în diferite culori; 2) una toaletă pe un pedestal de 2 picioare și un sertar și cu oglinda mare; 3) un ceas pendul de perete; 4) una șifonieră furnierată mahon cu 2 uși și un sertar; 5) un lavoir cu 2 portițe, 2 sertare marmură cenușie și una oglindă.

Vânzarea se va face în Iași Piața Halei, pe bani gata și în asistența comisarului respectiv.

Șef Portărel, Bazali
Secretar, D. Stancov

AUTOMOBILE, biciclete, sănuțe și mare bazar de jucării la „GLOB" str. Ștefan cel Mare.

Cu o cheltuială neînsemnată vă puteți pune în funcțiune
APARATUL Dv.
DE RADIO
defect și neclar la
Auto Radio Mercur
str. Lăpușneanu 18

Cinema „PHOENIX"
ASTAZI
cel mai mare succes actual
Criminal Reporter
formidabil film de mare senzație, interpretat de Harry Hardt, Elga Brink, Charlotte Ander.
Al doilea film
DIAMANTUL TARULUI
cu Ivan Petrovici, Liane Haid și Victor de Kowa.
Sala bine încălzită.
Prețurile: 23—18—21

Cinema Sidoli
ASTAZI
Marile succese Fox film producția 1933—34
Revolta Regilor
Grandioasă dramă sentimentală de mare spectacol extraordinar interpretat de
LORETTE JOUNG
și GENE RAYMOND.
Al doilea film
CUIBUL VULTURILOR
cel mai bun film de aventuri cu GEORGE O'BRIEN.
Complectare
Jurnal Sonor Paramount

PETRE GRIGOROVICI taie porci pentru mezeluri. Strada Darabani 4. Vine la domiciliul clienților.

PLATA PENSIILOR PE DECEMBRE

Sosesc și salariile — Suspendarea reținerilor

Fonduri speciale pentru Iași

Eri la prânz au sosit la administrația fioanciară, acreditivele pentru achitarea pensiilor pe luna Decembrie. Acreditivul a fost încasat chiar în cursul după amiezii dela Banca Națională.

Azi dimineață au fost achitați invalizii, orfanii și văduvele de război.

Ceilalți pensionari vor fi plătiți în ordinea următoare:

Mâine *Sâmbătă*, literile A și L.

Luni 18 Decembrie literile B și C.

Marți 19, dimineața D, E iar în cursul după amiezei F și G.

Miercuri 20 Decembrie, dimineața H, I, J iar după amiază K și M.

D. administrator a telegrafiat azi dimineață casei generale de pensiuni, pentru a se trimite un rest de 1.650.000 lei pentru achitarea celorlalți pensionari.

Tot în cursul dimineței s'a cerut telegrafic trimiterea acreditivelor pentru plata salariilor pe Decembrie. Acreditivele sunt așteptate a sosi chiar azi, sau cel mai târziu mâine.

Nici o reținere

Următoarea interesantă decizie a fost dată de către d. administrator financiar V. Tăutu:

Noi, Vasile Tăutu, adm. finan. de încasări și plăți, având în vedere sărbătorile Crăciunului și ale Anului nou, având în vedere criza excesivă din aceste luni, și ținându-se seamă faptul că în aceste luni, cheltuelile cu aprovizionarea cu alimente, lemne etc., sunt mari,

Decidem

Ca din pensiile lunare pe luna Decembrie a. c. în mod excepțional să nu se rețină peste rata lunară, indemnizația de scumpete pe trecut, suspendându-se totodată pe acest timp și reținerile efectuate de organele fiscului, rămânând bineînțeles a se scădea aceste rețineri în mod cu totul benevol, fără ca pensionarii să poată fi obligați a admite acest lucru.

Urmează a se efectua numai reținerile provenite pe cale judiciară, cum și acele provenite pe cale de deciziuni date de instituțiile competinte.

Fonduri pentru Iași

In urma intervențiilor făcute de d. subsecretar de stat *Victor Iamandi* și prefect de județ *Th. Zlpa*, s'a avizat suma de 2 milioane lei nentru epitropia Sf. Spiridon. Deasemeni ministerul muncei a acordat suma de 50.000 lei pentru ajutorarea șomerilor.

Cât privește bonurile de impozite pentru restanțele pe 1932, ale persionarilor și invalizilor din războiu, s'a făcut o intervenție în acest sens, astfel că în cel mai târziu 3 zile, acestea vor sosi la administrația financiară.

*

Ajutoarele pentru comercianții păgubiți cu prilejul ultimelor incidente studențești, vor sosi mâine la prefectura de județ, astfel ca, după toate probabilitățile, cu începere de Luni 18 Decembrie, se va proceda la distribuirea lor. *Lny*

CRONICA ELECTORALA

In atelierele Butucescu din strada Eternității a avut loc aseară o mare întrunire a clubului național-liberal.

Au vorbit d-nii Osvald Racoviță, Emil Celcovschi, părintele Niculea și șeful sectorului d. Pascu Stanciu. Fruntașii au fost primiți călduros și ovaționați de cetățenii din sector.

Simpatia pentru d. Mircea Bădăreu

La toate întrunirile liberale se remarcă marea simpatie de care se bucură distinsul nostru concetățean d. Mircea Bădăreu.

Primirea ce i-o fac alegătorii e cum nu se poate mai călduroasă. Cuvântările sale sînt ascultate și urmărite cu o vie atențiune.

Înainte ca d. Mircea Bădăreu să înceapă a vorbi, bătrânii din sală cer să fie tăcere, căci vorbește fiul lui Alex. A. Bădăreu.

Și toată sala isbucnește în aplause.

Atitudinea față de evrei

Impresionant a vorbit la o întrunire d. dr. Ienășescu.

—„Am luat parte spune d-sa — la întemeierea grupării gogiste în localitate. Dar când am luat cunoștință de programul partidului, cu unsoare antisemită, am plecat. Mie îmi sânt dragi evreii; am trăit cu ei în cele mai bune relațiuni și am intrat în rândurile partidului liberal de sub șefia d-lui Duca, fiindcă văd că în acest partid, cetățenii buni sunt considerați ca buni cetățeni, indiferent de confesiunea lor. IDAN

PIANINĂ Gebrüder Neumayer de vânzare. A se adresa str. Rosetti 30.

DE VANZARE un frac. A se adresa str. Mihnea 1.

ULTIMA ORĂ

„Garda de Fier" intervine la Rege

Generalul Cantacuzino comandant interimar—Un bilanţ tragic

Bucureşti 15. D. general Cantacuzino-Grănicerul a luat comanda interimară a „Gărzii de Fier" (în locul d-lui Corneliu Zelea Codreanu despre care nu se ştie unde se află).

In calitate de „comandant", d. general Cantacuzino a trimis M. S. Regelui un memoriu-protest în care spune:

Legionarii sânt schingiuţi şi au avut de înregistrat 10 morţi şi 300 răniţi. In plus, 200 sunt bolnavi de pneumonie. S'au operat peste 3000 arestări.

D. general Cantacuzino declară că legionarii vor merge până la sacrificiul suprem, pentru a apăra demnitatea „Gărzii de Fier". — „Mă îngrozesc de cela ce vine", se spune în memoriu.

In încheere, se cere amânarea alegerilor cu 10 zile; reînscrierea listelor „Gărzii de Fier" şi eliberarea celor arestaţi.

*

Guvernul a dat o comunicare prin care precizează că în urma triajului făcut, sînt menţinuţi arestaţi numai 400 legionari.

*

Mai mulţi legionari, împreună cu profesorul Ion Zelea Codreanu, menţinuţi arestaţi la Alba Iulia, au intervenit la autorităţile judiciare, arătând că deţinerea lor este ilegală.

Avocatul legionar Ibrăileanu, arestat la Galaţi, a declarat greva foamei şi a setei.

Congresul studenţesc

Ministerul de interne a aprobat ca congresul general studenţesc să se ţie la Timişoara, în zilele de 21-24 Ianuar.

Incident la Sibiu

Indivizi necunoscuţi au spart ieri câteva geamuri la prefecture jud. Sibiu.

Este bănuit tânărul legionar Corneliu Georgescu care a şi fost arestat. El însă refuză a face declaraţiuni.

Noul preşedinte al Elveţiei

Zurich 15.—Ieri s'a procedat la alegerea preşedintelui confederaţiei elveţiene pe anul 1934.

Actualul ministru al comunicaţiilor, d. Golaz din partidul liberal-democrat, a fost ales preşedinte.

Iar vice-preşedintele a fost ales d. Minger actualul ministru de război.

x D. Gh. Topîrceanu, director delegat al Teatrului Naţional, a verificat şi luat în primire cassa instituţiei.

D-sa a constatat o perfectă ordine aducând mulţumiri d-lui George Issac, casierul central al instituţiei.

x Primăria a numit 3 funcţionari diurnişti pe ziua de 15 Dec.

Agapa inginerilor

Joi 14 Decembrie, inginerii Cercului Iaşi s'au adunat la agapa anuală devenită tradiţională decând D. Ing. Insp. Gen. I. Tzintzu deţine prezidenţia acestui Cerc.

Au luat parte: Dl. I. Tzintzu, D-na şi Dl. Andriescu-Cale, D-na şi D. V. Serghie, D-na şi Dl. Aristide Barbaiani, D-na şi Dl. Bruno Meissner, D-na şi Dl. Cezar Partenie, D-na şi Dl. Ladislau Zahariasz, D-na şi Dl. Andrei Beke, D-na Ing. Veţeleanu, D-na şi Dl. Axinte, D-na şi Dl. Selunschi, Dl. I. Cassetti, Dl. I. Voroneanu, Dl. Otto Hahn, Dl. N. Marino, Dl. C. Vasiliu, Dl. C. Grigoriu, Dl. Aurel Cernătescu, Dl. I. Ţaranu, Dl. Emil Miţescu, Dl. Ferd Bartsch, Dl. V. Antistescu, Dl. Popovici, Dl. Marinescu şi Dl. Edgar Rusu.

Această agapă a fost, şi în acest an, prilej de reîntâlnire şi de legături noui prieteneşti între Inginerii, care se perindează prin Iaşi pela diferitele servicii publice şi care se simt legaţi prin opera lor de realizări technice.

S'a petrecut agreabil până până în zorii zilei.

ORA 3

Expresul trans-siberian a deraiat din nou

Un formidabil atac al banditilor chineji

Charbin 15. — Un grup de 300 de bandiţi a atacat din nou expresul trans-siberian, provocând deraerea trenului lângă localitatea Tsi-Tsi-Kar.

Şase călători au murir şi opt sînt grav răniţi. Trupele venite în grabă au făcut *uz* de mitraliere, împrăştiind pe bandiţi. In încăerare au fost împuşcaţi şi doi soldaţi.

Bandiţii au furat tot ce era mai de preţ în tren. Ei au răpit şi mai mulţi călători, cerând preţuri fanastice pentru răscumpărare.

Ciocnire de trenuri la Feteşti

Feteşti 15. O violentă ciocnire de trenuri s'a întâmplat în gara locală.

Un tren petrolifer s'a ciocnit cu o garnitură de 25 vagoane de marfă.

Câteva vagoane au fost distruse iar, ambele locomotive avariate. Vina accidentului o poartă acarul Nicolae Stoica.

Vapor scufundat în Atlantic 22 morţi

Londra 15.—Din cauza furtunei violente de pe Oceanul Atlantic, vaporul englez „Manhanin" s'a scufundat. 22 pasageri au murit în valuri.

160 legionari au fost eliberaţi

Bucureşti 15 — Azi dimineaţă s'a făcut triarea legionarilor arestaţi în ultimele zile la Bucureşti.

160 gardişti au fost eliberaţi d la Jilava. In închisoare au mai rămas 40 de legionari.

Pregătirea programului parlamentar

Bucureşti 15. — Indată după înapoerea d-lui Dinu Brătianu, se va ţine un important consiliu de miniştri.

Se va examina situaţia financiară în legătură cu tratativele de la Paris, şi se vor fixa proectele de legi care vor fi aduse, cu precădere, în discuţia Parlamentului.

Viscolul în Muntenia

Un autobuz acoperit de zăpadă

Bucureşti 15.—In regiune Olteniţa a bîntuit ieri un viscol cumplit. Pe şoseaua Alexandria-Turnu Măgurele-Bucureşti zăpada a ajuns de 4 metri înălţime.

Un autobuz plecat din Bucureşti, cu 24 pasageri, a fost complect acoperit de zăpad, lângă Turculeşti.

S'au trimis ajutoare urgente.

La facultatea de medicină din Bucureşti

studenţii au declarat grevă

Bucureşti 15.—Studenţii dela Facultatea de Medicină din Bucureşti au declarat ieri grevă generală.

Ei cer schimbarea regulamentului Eforiei şi al lor civile, în sensul de a se exclude candidaţii evrei pentru externat şi internat.

Mai cer modificarea regulamentului facultăţii şi formulează diverse revendicări studenţeşti.

In fine, cer eliberarea colegilor arestaţi.

Interesant raid de călărie al unui ofiţer romîn

Bucureşti 15. A sosit în Bucureşti locotenentul Const. Machedon din divizionul 4 de artilerie călăreaţă.

El a plecat din Brăila în ziua de 3 Noembrie, într'un interesant raid de călărie pentru a bate recordul mondial.

Şi-a propus să străbată calare 2167 Km. în 47 zile.

A acoperit până acum ruta Brăila, Focşani, Bacău, Roman, Paşcani, Suceava, Rădăuţi, Vatra-Dornei, Dej, Cluj, Temişoara, Deva, Alba-Iulia, Sibiu, Făgăraş, Braşov, Sinaia, Ploeşti, Bucureşti.

Şi îşi va încheia raidul, inapoindu-se la Brăila.

Pe muntele Mestecaniş (la Vatra Dornei) a suferit un accident, căzând cu calul într'o râpă. Totuşi şi-a continuat raidul, înregistrând un frumos succes.

Dr. Ilie Lazăr sechestrat într'o pădure

Cluj 15.— Din Sighet se anunţă că fruntaşul naţional-ţărănist dr. Ilie Lazăr, arestat pentru lesemagestate cu prilejul campaniei electorale, este ţinut sechestrat la pichetul de jandarmi din pădurea Huta (Maramureş).

Nu i se permite a comunica cu nimeni. Numai soţiei sale i s'a îngăduit să-l viziteze un sfert de oră, în prezenţa unui ofiţer.

Dr. Ilie Lazăr a declarat greva foamei.

Autorităţile afirmă că arestarea d-lui Lazăr s'a făcut din alte motive decît cele electorale.

Incidente electorale

Un nostim scandal electoral s'a înregistrat în localitate.

Un gardian dela societatea de pază „Fiducitatea" a fost surprins de d. Vasile Lefter din str. Carpaţi 16, pe când rupea nişte afişe de propagandă ale guvernului. In rebându-l dece face acest lucru, poliţistul particular împreună cu alţi câţiva prieteni, au sărit asupra d-lui Lefter, lovindu-l.

Unul dintre agresori, anume Grigore Croitoru din Cişmeaua Păcurari a putut fi prins şi a fost arestat.

Alte cazuri

— Au fost înaintaţi biroului judiciar: d. Şmil Minch din str. Cucu 23, pentrucă a lipit nişte manifecte ale opoziţiei pe afişele guvernului; şi studentul Samuel Menială din str. Arcu 23, care a fost reclamat că ar fi distrus un afiş guvernamental înlocuindu-l cu un manifest al part. evreesc.

Informaţiuni

x Vinul vechi cu 20 lei litrul, dela Fraţii Pogor este delicios!

Abonaţi-vă la „Opinia"

Ştiri poliţieneşti

Atac banditesc în Tataraşi asupra unui tânăr colpotor

Un atac banditesc s'a comis aseară în str. Vasile Lupu, asupra tânărului Ivan Holban, de profesie vânzător de ziare.

Pe când Holban se îndrepta spre locuinţa sa din str. Barbu Lăutarul 41, a fost atacat de doi bandiţi care i-au aruncat un juvăţ în gât, încercând să-l stranguleze spre a-l jefui.

Răufăcătorii l-au prădat pe vânzătorul de ziare de toţi banii ce-i avea asupra sa din produsul desfacerii gazetelor, lăsându-l în nesimţire.

Cazul a fost adus la cunoştinţa poliţiei care a început cercetări.

Scandal în Bulev. Ferdinand — Un scandal enorm s'a produs astă noapte în cârciuma d-lui Lupu Kramer din Bulev. Ferdinand 27. In tolul larmei, numitul Uşer Idel Leib din str. Ciurchi 25 a încercat să înjunghie pe un chelner al localului şi a fost înaintat poliţiei.

— Un necunoscut a pătruns prin spargere în cârciuma d-lui Iancu Avram din str. Muzelor No. 2, devastând lucrurile.

— A fost înaintat poliţiei Toma Pânzaru din str. Verdeş No. 21 surprins în curtea d-lui M. Tobias din strada Nicolina 165.

Furturi.— Un furt de lenjuri şi lucruri casnice s'a comis la d-nii Isac Traubici din str. Elena Doamna 35 şi la Const. Cozmic din str. Trei Erarhi 48.

— Câte un furt s'a înregistrat la d-na Ghizela Iosub din str. Smârdan 3; Gh. Ianou din Piaţa Halei şi la d-na Maria Litman din str. Lozonschi 32.

— A fost trimis la comisia gării Neculai Peşca din str. Conta 26, surprins pe când fura lemne în gara Iaşi.

Rep.

ECONOMIE COLOSALA REALIZAŢI

cumpărând lingerie şi cravate direct de la fabrica de lingerie „POLO"

Str. Ştefan cel Mare 8.

S'A PUS FOC ŞI S'A PROFANAT o sinagogă din str. Bratianu

O faptă criminală s'a comis astă noapte în str. I. C. Bratianu 86, la sinagoga „Cantorilor".

In zorii zilei au pătruns în locaş doi necunoscuţi, care au spart cutia ofrandelor, furând dinlăuntru câteva mii de lei.

Apoi au dat foc altarului pe care se depun sulurile sfinte cu prilejul rugăciunilor şi în care se aflau diferite obiecte de cult: peste 100 cărţi de rugăciune, talismane, filacterii şi altele în valoare de aproape 100.000 lei.

Apoi incendiatorii au intrat într'o cameră alăturata pe care au profanat-o.

Limbile de foc ce se vedeau din sinagogă, au fost observate de câţiva trecători care au dat imediat alarma.

S'au adunat câteva sute de bărbaţi şi femei care au localizat focul. Câţiva evrei bigoţi au trecut prin flăcări şi au salvat sulurile sfinte ce au fost depuse provizoriu la un rabin din apropiere.

Incendiul a distrus câteva pupitre, dulapul cu volume ebraice şi diferite lucruri.

Cazul acesta a provocat consternare în rândul populaţiei evreeşti din str. I. C. Brătianu.

Rep.

x La Farmacia Dr. Ratianu, Cuza-Vodă 43, primindu-se un nou transport de untură de peşte din Alesund (Norvegia). Se prepară zilnic Untura de Peşte Iodoferată chimiceşte titrată.

Atât *untura de peşte simplă* cât şi cea *iodoferată* se recomandă cu incontestabil succes copiilor slabănogi sau scrofuloşi pentru purificarea sângelui şi întărirea organismului.

Balul presei

Balul anual al presei care va avea loc în seara de 6 Ianuarie (Bobotează) la Palatul Administrativ, va lua proporţii nemaicunoscute în oraşul nostru, constituind cea mai fantastică petrecere a anului.

Palatul Administrativ va fi iluminat a Giorno, în care scop au fost comandate 20 de reflectoare speciale dela marile teatre din Capitală.

Asistenţa va fi filmată de reprezentanţii din România a unei vestite case din America.

Amănunte urmează.

INFORMAŢIUNI

x In zilele calendarului „SOCEC", criza nu există.

2.

x **Scenă impresionantă** —Ieri după amiază a avut loc înmormântarea regretatei Georgeta Lucia Lucescu, fiica d-nei şi d-lui medic colonel Savin.

A surprins faptul că în urma cortegiului funebru muzica militară a cântat valsul „Dunărea albastră", şi câteva melodii de fox şi slaw...

Era probabil o ultimă dorinţă a defunctei.

x Pe ziua de azi a fost pus în disponibilitate şeful atelierelor municipale d. Victor Piţu.

Informaţii

x **Salarii pe Decembre**— *Azi dimineaţă au sosit la administraţia financiară următoarele acreditive:*

3 milioane, 150 mii lei pentru funcţionarii care depind de ministerul de finanţe; 1.187 637 lei pentru armată şi 1 milion 600 mii lei pentru justiţie.

x **Vacanţa şcolară**. Şcoalele primare iau vacanţă astazi şi mâne. Cele secundare vor intra în vacanţă, normal la 22 Decembre.

x *Viza contractelor*. Administraţia de constatare mixtă Iaşi aduce la cunoştinţa tuturor acelora cari nu au vizat contractele în termen de o lună de zile, că ministerul de finanţe, a prelungit termenul de viză, până la 31 Decembrie inclusiv, cunoscând că după această dată, acelora care nu se vor prezenta, urmează să li se aplice rigorile legei.

x *Un început de incendiu* s'a declarat azi dimineaţă la frizeria George Vogt, din str. Lăpuşneanu.

Focul a fost localizat imediat de pompieri.

x Clubul sportiv şi cultural „Fulgerul" a pregătit pentru mâine, Sâmbătă 16 cor. o serată dansantă, în saloanele proprii din localul şcolii Junimea (str. Sărărie).

x Mâne seara are loc premiera melodioasei operete „Gheişa", căreia d. Ion Sava i-a făcut o montare grandioasă.

x *Posturi de învăţători.*— In urma intervenţiei făcută la Bucureşti de către d-nii prefect Th. Zippa, inspector şcolar C. Motaş şi revizor şef Negură, ministerul de interne a acordat 40 posturi noi pentru învăţătorii fără posturi din jud. Iaşi, care vor fi selecţionaţi pe baza vechimii absolvirei cursurilo normale.

x *Tren atacat cu pietre* — Acceleratul 71 Bucureşti-Iaşi-Chişinău a fost atacat astă noapte cu pietre de necunoscuţi, la intrarea în staţia Nicolina.

Au fost sparte geamurile dela câteva vagoane de clasă fapta producând panică printre călători.

Autorităţile celeriste cercetează.

x D. St. Mihailescu a fost numit şef perceptor la hala centrală.

x Buna reuşită a preparatelor de parfumerie nu constă numai în felul lor de preparare ci, şi în gustul selecţionărei

Magaz. „ELEFANT" deţine cu măestrie acestă calitate, oferindu-vă cele mai fine articole de parfumerie cu preţuri eftine.

ALEGERI!

Cu ocazia sărbătorilor daţi acelaşi vot de încredere, tot magazinului MOCA

Recunoştinţa încrederii Dv. o primiţi imediat: mărfuri bune, eftine şi PRIMĂ DE CONSUM.

Voiajuri spre Palestina cu preţuri reduse

Turiştii cari vor pleca în grupuri spre Palestina pot beneficia de preţuri reduse, cu vapoarele Serviciului Maritim Român (S. M. R.) se face şi formalităţile necesare pentru paşapoarte, vize, etc.

PLECARILE APROPIATE

Vaporul „Dacia" cu plecare din Constanţa 18 Decembrie 1933
Vaporul „Dacia" cu plecare din Constanţa 1 Ianuarie 1934
Vaporul „Dacia" cu plecare din Constanţa 15 Ianuarie 1934

Informaţiuni şi prospecte

Serviciul Maritim Român s. m. r.

Agenţie de plasare a biletelor

Iaşi str. Lăpuşneanu No. 37

Bilete internaţionale şi vize de paşapoarte.

CEREŢI RENUMITA MARCA

Meteor-Riga galoşi şi şoşoni

Informaţiuni

x Mare depozit de Bomboane Suchard, „Regina Maria" etc. cu preţuri de fabrică, la Fraţii Pogor.

Dr. L. JACOBY

Specializat la Paris

BOLI DE COPII ŞI SUGARI

BOLI INTERNE

RAZE ULTRA-VIOLETE

Consult 3—7 p. m.

Str. Ştefan cel Mare 29

Ingrijiţi-vă ochii purtând ochelari

—dela—

Optica ARGUS

LĂPUŞNEANU 43

vis-a-vis de Hotel Palace

SERVICIUL IREPROŞABIL

PREŢURI EFTINE

PIERDUT buletinul de înscriere în biroul populaţiei Iaşi. Il declar nul în mâinile oricui s'ar găsi.

Ecaterina Platon
Ştefan cel Mare 20

DETAŞAŢI ZILNIC BONUL DE PREMII

PUBLICAŢIUNE

Având în vedere dispoziţiunile legii şi circulările explicative date de ministerul de interne şi ministerul de justiţie, se aduce la cunoştinţa cetăţenilor acestui municipiu care figurează în listele electorale din anul 1927 şi cari au fost omişi din listele de votanţi, datorită faptului că nu au cerut înscrierea ca membri ai acestui municipiu că au dreptul de a vota la alegerile generale din luna Decemb. a c.

Aceasta în conformitate cu dispoziţiunile ordinului circular a Ministerului de Justiţie No. 92.832 | 933.

Toţi acei cari intră în categoria alegătorilor de mai sus adică cari au votat până la 1927 şi sunt omişi din listele de alegători se vor prezenta la biroul electoral al Municipiului spre a li se da indicaţiuni de unde să-şi ridice cartea de alegător.

Primar GH. VASILIU-VOINA
Secretar G-ral O. Brevima

Abonaţi-vă la OPINIA

ANUL XXX No. 7999

ABONAMENTE

Lei 600 . . . . pe un an
„ 300 . . . . „ 6 luni
„ 150 . . . . „ 3 „

ATELIERELE TIPOGRAFICE
IAŞI. — STR. LĂPUŞNEANU 37

6 Pagini — 2 lei

OPINIA

ZIAR POLITIC COTIDIAN

DUMINICA 17 DECEMBRIE 1933

PREMII GRATUITE

BON No. 24

OPINIA

ECONOMIE şi POLITICA

Pilda edificatoare a Camerelor de Comerţ

Am avut la Iaşi, pe vremuri, o Cameră de Comerţ şi industrie a cărei circumscripţie cuprindea aproape întreaga Moldovă.

Era o instituţie menită a cârmui, a echilibra, a sprijini viaţa economică a provinciei. Ar fi avut rostul unui adevărat parlament economic moldovenesc, cu o rază de influenţă extinsă de la şes la munte, ca să exprime şi interesele import - exportului, tranzitului, comerţului de amănunt, industriei de toate categoriile, — adica expresia economică întreagă a unei regiuni cu viaţă complexă.

Intr'adevăr, o activitate economică nu poate fi bine şi rentabil echilibrată pe un teritoriu minuscul, ci are nevoe de o regiune întinsă, cu o fiinţă complectă în ordinea producţiei şi schimbului.

Pentru a se face concesiuni şi tradiţiei regionale, s'ar fi înţeles existenţa a trei instituţii comercialo-industriale în România Mare: Una la Iaşi pentru Moldova întregită; alta la Bucureşti pentru Muntenia cu Oltenia şi Dobrogea şi a treia la Cluj pentru Ardeal şi Banat.

La urma urmei, ca să se satisfacă susceptibilităţile locale, s'ar fi putut admite secţiuni la Chişinău, Cernăuţi, Timişoara, Craiova şi Constanţa.

*

La noi însă, politica (mai bine zis „clubismul") se amestecă în toate şi denaturează totul. O cameră de comerţ oferă situaţii onorante şi fructuoase; în plus, e un debuşeu pentru pasare de solicitanţi. Şi atunci, domnii politicieni au soluţia gata: înfiinţează Camere peste Camere, şi plasează pe clubişti.

In acest fel, Camerele s'au tot înmulţit, restrângându-şi circumscripţia şi ajungând simple birouri decorative, în neputinţă a-şi îndeplini misiunea.

Aşa se face că, în ultima vreme, Camera dela Iaşi fusese restrânsă la două judeţe: Iaşi şi Vaslui.

Şi nu s'a părut destul!

Există d-nii Y. şi Z. care au pretenţiuni în calitate de „oameni ai regimului". Ei trebuesc negreşit satisfăcuţi, în virtutea intereselor de club. Şi iată înfiinţându-se şi la Vaslui o Cameră...

*

Nu credem să existe multe judeţe fără Camera lor de comerţ. In orce caz dacă există asemenea „lacună" va fi împlinită repede, fiindcă în toate judeţele... sânt cluburi cu clientelă prodigioasă. Şi sistemul va face pui. Vom avea curând câte o Cameră de Comerţ la Tg. Frumos, Podul-Ioae, Cotnari, Beleşti, Ungheni, Săuleni etc. De ce nu? Ba chiar nici o mirare să vedem asemenea instituţiuni fiinţând pe sectoare electorale...

Din Camere economice cu un rol atât de pregnant, am ajuns la un fel de cafenele cu distribuţie de lefuri, cu tripou şi uneori cu varieteu. Un soi de distracţie personală...

Pare că nouă ne arde de îndrumări economice? Noi neam băgat până peste cap în scăldătoarea asfixiantă a politicei de cluburi!

X.

VIZITA REGALA DELA BELGRAD

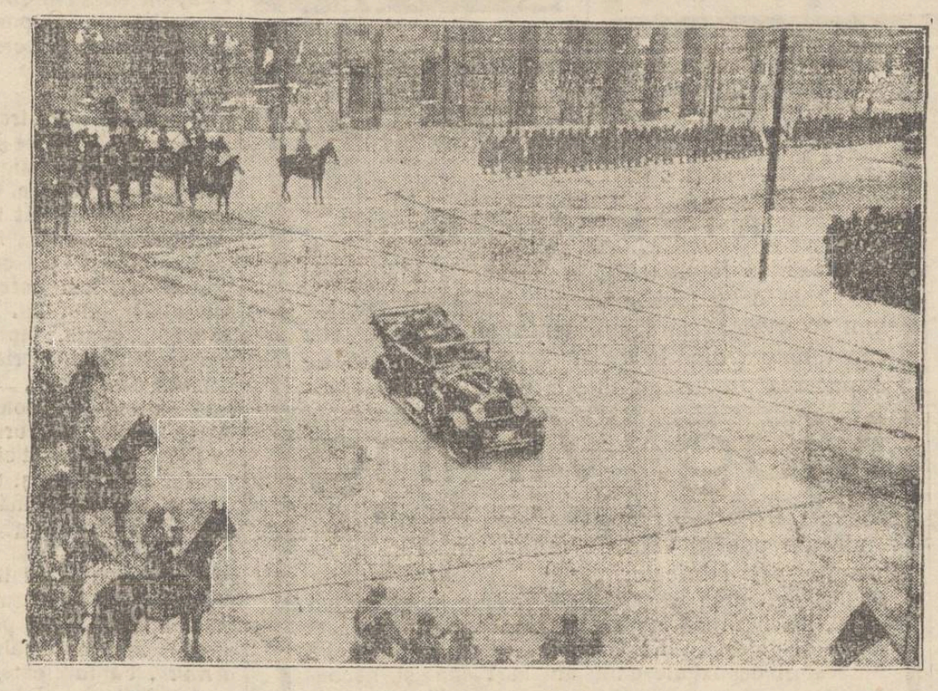

Am relatat cum a decurs vizita regului Boris la Belgrad. In clişeu: automobilul în care se află regii Alexandru şi Boris, în drum dela gară spre Palat.

In vila dela Mödling

In aşteptarea evenimentului fericit

După cum am anunţat, arhiduceasa Ileana e în aşteptarea unui eveniment fericit. In vila dela Mödling (lângă Viena) se află regina Maria şi rudele arhiducelui Anton.

In fiecare zi arhiducesa Ileana este vizitată de profesorul ginecolog Alfred Fritsch din Viena. Deasemenea a sosit şi un specialist mamoş din România.

In vestibulul vilei aşteaptă leagănul care a servit şi micului arhiduce Ştefan, primul copil al arhiducesei Ileana.

Fericitul eveniment trebue să se producă zilele acestea.

SCRISOARE

cu prilejul numirii lui G. Topârceanu la Teatru

„Credeam că-i numai o poveste
„Când colo este
„Adevărat!
„Aflai aseară trista veste"...
G. Topârceanu
— cu prilejul decorării d-lui
G. Ibrăileanu —

Când o păţi Ibrăileanu
Mi-aduc aminte ce l-ai scris...
Şi azi mi-am zis:
Săracul domnul Topârceanu!...

Nenorocirea dumitale,
E-adevărat,
Nu este grea afar'din cale
Pentru că „nu te-au decorat".

Dar ori şi cum, îmi zic, „alene
„Cu braţele sub căpătâi":
Beleaua asta-i ca şi-un Bene
Merenti clasa I.

A vrut probabil revanşare
Vre-un „duică" din anonimat
Să-ţi dea aşa... „migdale-amare"
Cu care-odată l-ai tratat.

Eu te ştiam blând ca o faţă,
Om cu dichis şi socotit,
Ce le-a venit de te-au numit
Aşa la Teatru dintr'odată?

S'or fi lăsat purtaţi bieţii
De „Parodii originale"
Şi cred că-ţi place dumitale
Şi „parodia vieţii"?

Să fii silit ca pe-un fronton
De pânză, 'n loc de cer albastru,
S'admiri în loc de-al nopţii astru
O lună falsă de carton?

Să nu mai picuri versu'n stanţe
Ori muzei să-i şoptească încet...
(Şi culmea, pentru un poet!)
S'aprobi... chitanţe.

Sau poate, muza-ţi strengăriţă
„Cu coapse fine, nasul mic,
Vrând să-şi răsbune pe nimic
S'o fi făcut actriţă?

Şi a făcut pe dracu 'n patru
Zicând: „Nu vrei să scrii tu piese!"
(Păi vezi? De-aci beleaua iese.)
Te-a pus la Teatru.

Ori ce nenorocire, mie,
Imi pare că e şi spre bine...
Poate c'aşa, să scrii, îţi vine
O comedie.

Altfel nu scapi... e în zadar!
Invidioşi că piesa-i bună,
Iţi garantez că într'o lună
Te dă afar'.

Ion Brambură

MARI FRAUDE

LA CIRCUL KLUDSKY

La circul Kludsky din Cehoslovacia, au fost descoperite în ultimul timp fraude senzaţionale. Casieriţa circului a defraudat suma de peste un milion coroane şi a fost descoperită în urma unui denunţ al unei rude a ei, careia a refuzat de a-i da bani.

A eşit la iveală că în timp de câţiva ani circul Kludsky a fost defraudat cu suma de aproape 10 milioane Kc. Casieriţa are într'o localitate din Cehoslovacia o mare vilă în valoare de aproape un milion Kc. şi importante sume depuse la Bănci.

Răzbunarea unor eleve

Un profesor bătut şi sechestrat

Un caz tragi-comic s'a întâmplat la unul din cele mai mari licee din Shangai. Profesorul Kundshan, directorul şcolii, a ţinut o lecţie de morală elevelor din ultima clasă. Directorul le-a recomandat să aibă purtări mai frumoase, să nu se fardeze şi să renunţe la flirt.

Aceste observaţiuni au provocat indignarea fetelor. Profesorul a fost bătut în mod crunt şi apoi închis în mica odaie de lângă clasă ce servia ca vestiar. Directorul şcolii a rămas acolo toată ziua şi toată noaptea. Abia a doua zi dimineaţă, personalul liceului, alarmat de lipsa profesorului Kundshan, l-a căutat peste tot şi a reuşit să-l găsiască în vestiar. Victima, în stare destul de serioasă, se află sub îngrijirea medicilor. Iar elevele, ca pedeapsă vor pierde anul şcolar.

DIN TOATA LUMEA

Miss Anglia 1934. — La Londra a avut loc concursul de frumuseţă pentru anul 1934. Acest concurs s'a bucurat de un succes necunoscut încă până în prezent. E suficient să menţionăm că s'au prezintat peste 8000 fete şi doamne, ceiace înseamnă o cifră-record. Din cauza acestui mare număr de concurente, alegerea a durat câteva zile. Şi poate că ar mai fi durat şi astăzi dacă la un moment dat nu s'ar fi oprit înscrierile.

Au venit candidate din toate colţurile Angliei. Câteva dintre ele au sosit cu avionul, pentru a nu pierde concursul. La urmă a fost aleasă o tânără lucrătoare Margaret Hallam, în etate de 18 ani. Ea a primit titlul de „Miss Anglia 1934" şi numeroase cadouri. Imediat după alegere, noua „regină" a frumuseţii a fost fotografiată de câţiva zeci de fotografi, care au răspândit chipul ei în peste un milion de exemplare.

*

Ziua cartofilor. — Guvernul otoman va introduce în Turcia o zi a cartofilor în ficcare săptămână. In acea zi, care va fi probabil Miercurea, toţi locuitorii vor avea obligaţia patriotică de a consuma sau de a cumpăra o cantitate de cartofi.

Această hotărâre a fost luată în urma repetatelor demersuri ale producătorilor. Aceştia au arătat că întreaga recoltă de cartofi aşteaptă în depozite, deoarece populaţia a renunţat la acest aliment.

Pentru a salva producţia, se va recurge la „ziua cartofilor".

*

Gemenii dela Hollywood. La Hollywood s'a turnat un film în chip interesant. E vorba de filmul „Numai ieri", în care un rol important este deţinut de un prunc de 14 luni.

Asemenea scene cu copii mici sânt extrem de greu de realizat. De multe ori operaţiile durează luni de zile.

De data aceasta însă s'a recurs la un truc original. Regisorul Beal a angajat doi copii gemeni, care semănau atât de bine între ei, încât era imposibil să-i deosebeşti. Când unul din gemeni începea să ţipe şi să plângă, era imediat înlocuit cu celălalt. In acest interval, primul era distrat şi hrănit până se liniştea.

Astfel, prin rotaţie, cu ajutorul celor doi gemeni, filmul s'a putut realiza numai în câteva zile.

*

Un monument... bărbierit! — Intr'o piaţă din oraşul englez Hastings se află de mulţi ani monumentul regelui William de Normandia. Acesta era înfăţişat cu o barbă lungă, după cum era cunoscut dintr'o descriere sumară din anul 1087.

Acum câtva timp însă, un istoric englez, făcând cercetări, a descoperit nişte documente, din care rezultă că regele William n'avea barbă. Faptul a fost comunicat primăriei oraşului Hastings, care a decis imediat să se rectifice chipul statuii.

Cu această operaţie e fost însărcinat un sculptor din Londra. El va „bărbieri" monumentul, însă nu cu briciul, ci cu dalta şi ciocanul...

Pentru ieşeni

Să notaţi în calendar

Data: 6 Ianuar.

Balul presei la Palat,

Costumat, necostumat.

CRONICA MUZICALA
de WRATISLAVIUS

Dirijorul Matei Socor

-- Un debut remarcabil --

Duminica trecută (10 Decembrie) Capitala muzicală a înregistrat un eveniment, ce frizează senzaţia.

In *Sala Ateneului*, a apărut ca dirijor, la pupitrul *Filarmonicei* tânărul *Matei Socor* despre care autorităţi în materie spuneau mult bine şi cărula li se încredinţase conducerea orchestrei în condiţiuni cu totul neobişnuite.

Noi îl cunoaştem de mult şi de aproape, pe Matei Socor. Ieşit dintr'o familie de intelectuali, care a dat ţării noastre multe personalităţi de seamă în domeniul ştiinţelor, artelor şi ziaristicei, priveam cu multă încredere desvoltarea lui şi ne întrebam în ce direcţie va apuca, pentru a-şi evidenţia însuşirile.

Când, acum vre-o cinci ani am stat pentru ultima dată de vorbă cu Matei Socor, pe atunci încă student la facultatea de litere, am rămas agreabil surprins, auzind din gândurile ce'l preocupau pe cărturarul adolescent. Se găsea tocmai într'o perioadă extrem de interesantă a studiilor sale,

Sub directiva domnului *Profesor D. Gusti* (fostul ministru al şcolilor) pornise prin diverse ţinuturi ale României Mari, pentru a studia graiul şi muzica poporului. Recolta, extrem de bogată şi de interesantă, fusese fixată pe discuri, ca apoi materialul distilat şi sistematizat să fie întrebuinţat în vederea unor studii privind folcloral românesc.

Dar ceia ce pentru ceilalţi studenţi nu era, poate, decât împlinirea unei însărcinări didactice, a unor lecţii de seminar, pentru *Socor* căpătase o cu totul altă significaţie. Pus în contact direct şi îndelungat cu ţăranii, sufletul adolescentului preocupat de gânduri cu substrat adânc social, vibrase neobişnuit de puternic. In crierul său născu întrebarea: de ce marea masă a poporului e ţinută departe de limba minunată a muzicei universale, de graiul pe care'l pot înţelege toţi oamenii, din toate meleagurile, de îndată ce vin în contact cu dânsa?

Muzica înaltă — indiferent dacă e vorba de operă sau lied, muzică simfonică sau de cameră şi care constitue una din cele mai nepreţuite comori ale omenirei, este cu totul necunoscută mulţimei imense şi anonime, deşi tocmai ea, prin vigoarea sufletului ei nealterat, ar putea deveni—ca şi odorul virgin, un teren inimaginabil de rodnic pentru asimilarea acestor frumuseţi inobilatoare.

Când asemenea gânduri frământă colţesc într'un brier tânăr şi viguros, ei le devine aservire complectamente.

Dar Socor face parte şi dintr'un mediu în care superficialitatea şi frunzăreala sunt detestate. Ca atare se înţelege de la sine obligaţia de a face tot posibilul, ca ideia ce-l mână, să se dezvolte şi în cadrul unor studii serioase şi de aurevgură corespunzătoare orizontului ce acesta îl deschide.

De aceia, după ce isprăvi studiile Universitare, Socor plecă în apusul Europei, pentru a adânci acolo pe cât mai detaliat şi mai intim posibil tainele muzicei universale. Curând poposi şi rămase ani de zile la Lipsca—târgul vestit prin atmosfera acelor *„Gewandhaus-Konzerte"*, până nu de mult unice în lume.

Şi acum, după un lung period de scrutare migăloasă iată-l reintors, doborând nu numai de învăţătură, dar şi de ideile mari care'l frământaseră neîntrerupt şi cari acum, coapte fiind, bat la poarta vieţii cerând întruchipare...

Le scrim acestea, pentru a explica mai bine vorbele spuse la 'nceput şi anume:

Concertul din 10 Decembrie, constitue o dată interesantă, nu numai prin faptul că un tânăr şi talentat dirijor îşi face debutul în public de pe tribuna celei mai impozante alcătuiri muzicale—Filarmonia din Bucureşti, ci şi pentru că dând aci dovadă, că e şi tehniceşte la înălţimea cerută, are mulţi sorţi de izbândă în ţelul ce şi l'a propus, pentru înfăptuirea unei opere culturale, de proporţiuni gigantice ca efect şi fără precedent în ţara noastră.

Oprindu-ne acum, după această lungă dar necesară digresiune; la concertul absolvă, putem spune următoarele:

Programul a fost alcătuit aşa fel, în cât să poată mulţumi nu numai masele publice, dar şi pe ascultătorul cel mai exigent.

Alături de marii maeştri clasici (*Weber, Beethoven* şi *Wagner*) figurau şi doi dintre cei mai noi: *Hindemith* şi *Rogalski*.

La pupitru *Matei Socor* s'a prezentat în condiţiuni excelente. Inalt şi svelt, modest dar fără stângăciile inerente începătorului, sobru şi elegant în gesturile prin care domineză şi îndrumează executanţii (aceştia deşi încă şovăitori nu reacţionează *„restlos"* intenţiilor şi sugestiilor noului conducător, sunt totuşi elemente de rang prim) a reuşit să prezinte în lumină extrem de simpatică şi convingătoare atât bogăţia cantilenelor de care abundă clasicii, cât şi subtilităţile (sau *atonalul*) de care e impregnată opera „modernilor".

(Continuarea în pag. II-a)

Inainte de premieră

„GHEIŞA", — opereta lordului Owen

ascunde o întâmplare autentică...

— Câteva date interesante —

In anii ante-belici, când opereta era regină, ne amintim că trupa regretatului „director" Grigoriu a jucat, în serie, la teatrul nostru, opereta lui Hall, *Gheişa*, pe atunci în vogă la Londra.

Rolul „O mimoza San" era interpretat de Florica Cristoforeanu, care astăzi este primadonă la Scala din Milano, excelând în „M-me Butterfly" de Puccini, opera care are multe afinităţi de subiect cu premiera de astă-seară a scenii ieşene.

Subliniem totuşi că „M-me Butterfly" a fost scrisă mult după *„Gheişa"* care chiar anul acesta, a împlinit 38 ani de carieră scenică, pe toate scenele de operetă de pe continent...

*

Ne mai amintim că după război, un alt director de operetă, Ignatz Blum (vorbim de compania „Elysee"), a prezentat tot la Teatrul Naţional acelaşi lucrare, reeditând succesul recoltat odinioară.

Jucau atunci în „Gheişa", Ciucurete, Carussy, Jean Niculescu, Miluţă Gheorghiu, Stella Bovy, Lulu Kiriac, Gina Hermeziu etc.

*

Şi-acum ceva despre *„Gheişa"*. Opereta este a unui lord. Un lord veritabil: Owen Hall, ofiţer superior în marina regală engleză. Lordul Owen, manevrând cu flota, în coasta Japoniei, s'a amorezat de o gheişă. Povestea acestei iubiri este tratată în subiectul libretului.

Harry Greenbank, libretist profesionist, a adaptat textul pentru scenă, în replici.

Sidney Jones a scris muzica, — muzica ce a fost apoi completată cu intermezzouri datorite câtorva lorzi, prieteni de-ai lui Hall.

Atât libretul cât şi muzica, sunt delicioase...

*

D. *Ion Sava* a făcut din *„Gheişa"* un vis. Un vis în 34 de tablouri feerice. Tablouri care se schimbă cât ai clipi din ochi.

Arta lui *Theodor Kiriacoff*, capătă cu *„Gheişa"* o nouă confirmare.

D-na ANNY BRAESKY

D-na *Ang Braescky* va fi O Mimoza San. Are în rolul micuţei gheişe, o mare creaţie. *Miluţă Gheorghiu* nu-l mai joacă pe Katana (ca odinioară), ci a luat rolul ofiţerului Reginald Fairfax, *Constantin Ramadan* şi *George Popovici*, doi japonezi de cea mai autentică speţă.

Katana este jucat de d. *Tincoca*, în reprezentaţie. Va fi o surpriză. *Marg. Baciu, Sandina Stan* etc. termină distribuţia rolelor capitale.

Şi mai este lume multă. Costume frumoase, pitoreşti, risipă de lumină.

Bagheta o deţine d. *Carol Noseck* care a găsit terenul muzical netezit de pianistul *Paraschiv Vasiliu*, maestrul corepetitor.

„Gheişa" va aduce lume multă la Teatrul Naţional.

Petru Grancea

Depozitele de Manufactură şi Postăvărie
Fr. P. şi A. Vartparonian & Fr. N. şi K. Hlebnikian
Str. Ştefan cel Mare 61

anunţă onorata clientelă că în vederea sfintelor Sărbători şi a întocmirei Bilanţului de fine de an, a hotărât o însemnată reducere de preţuri la stofele de iarnă, produsele exclusive ale făbricelor

W. Scherg & Co. Braşov

şi în consecinţă invită onoratul public de a profita de această excepţională ocazie, având astfel prilejul de a se îmbrăca elegant şi eftin.

S'a descoperit petrol
în nordul Rusiei

Moscova, (Ceps).— Institutul Arctic din Leningrad a primit o ştire a expediţiei geologice din peninsula Taimir, că s'au găsit acolo petrol şi cărbuni în cantităţi apreciabile, care vor rezolva chestiunea combustibilului pentru navigaţia pe marea linie siberiană nordică.

Quadrat Rigu

CRONICA MUZICALA
de WRATISLAVIUS

Dirijorul Matei Socor

-- Un debut remarcabil --

(Continuarea din pag. I-a)

Ceia ce m'a impresionat însă deosebit, a fost pe lângă puterea ritmică, dar şi facultatea lui *Socor* de a desghioca delicat melodia în toată strălucirea ei, pentru a trece apoi uşor, cu un admirabil simţ al gradaţiei, atât la părţile dramatice cât şi la cele polifonic impozante, ale operelor interpretate.

Paul Hindemith trece drept şeful şcolii moderne şi se bucură de mare prestigiu — în special în Germania. Cu toate acestea, ecoul găsit în sufletul nostru de opera interpretată (Concert p. orchestra op. 38) n'a fost corespunzător faimei autorului. Aceasta datorită, poate, faptului că am auzit pentru prima oară această compoziţie, cu factură extrem de complicată. Afară de aceasta, urmând — în programul audiţiei, muzicei lui Beethoven şi trebuind deci să se suprapună impresiilor lăsate de aceasta, a întâmpinat resistenţă din partea noastră. Posibil că şi temperamentul nostru sudice mai puţin accesibil polifoniei atonale ale nordicului *Hindermith*. Faptul este, că ecoul a fost mai slab.

Mult mai cald însă a fost efectul celor „două capricii" ale compatriotului nostru *Rogalski*, în care oglindindu-se atmosfera de suburbie românească, cu motive de colorit local, publicul le-a primit cu multă simpatie, făcând şi compozitorului, care era de faţă, o entuziastă manifestaţie.

Iar ca final: *Uvertura din Tannh'äuser*. Aici o mică nota explicativă.

Era vorba ca încheierea părţii a doua s'o facă o lucrare a modernului *Bela Bartock*. Dar timpul scurt n'a îngăduit o cizelare suficientă. Noi am acceptat însă, cu mulţumire această schimbare de program. In primul rând, *Tannhäuser* a sigilat aptitudinele de dirijor ale lui *Socor*, arătându-ne că ştie să se ridice până la superlativul dinamicei, fără să neglijeze câtuşi de puţin subtilităţile scenelor celor mai complicate şi discrete (de ex. Venusberg-Szene).

Dar ecoul găsit ne-a întărit şi mai mult convingerea, că tocmai în cadrul vederilor *sociale* ale tânărului dirijor, impetuos şi plin de spumegarea tinereţel, genului acestuia, muzicei clasice, în parte deja intrată în sfera de receptivitate a publicului, va trebui deocamdată să'i deie precădere. Mai târziu, desigur, că va putea să însinueze, treptat şi cu prudenţă, unei mulţimi încă câtva mai cultivate şi din subtilităţile moderniştilor, opera acestora presupunând, în primul rând, o bună cunoaştere a precursorilor, a *humaniştilor* muzicei.

Sub aceste auspicii, avem nu ţumirea de a nota, că începutul strălucit de la Ateneu, însamnă un pas important spre ţelul visat, spre realizarea preocupării mari a lui *Matei Socor: crearea unei orchestre volante*, cu ajutorul căreia să răspândească apoi comorile muzicei înalte în toate târgurile şi târguşoarele României-Mari.

Muzica aceasta, apanajul de până acum a unui număr restrâns de muritori favorizaţi, să devină un bun al celor mulţi şi cu sufletul curat, teren atât de prielnic pentru încolţirea ideilor de bine şi frăţie între oameni.

Iată de ce, eu văd în *Matei Socor* nu numai un bun un admirabil muzicant, ci văd în el şi pe făuritorul de drum nou în concepţia rolului ce trebuie să'l aibă muzica în cultura poporului. Pentru care considerente, reţinem cu multă încredere data primei apariţii a lui *Matei Socor*, la pupitrul Filarmonicii din Bucureşti.

W.

La ţară
In orice casă unde este
Galbinol

Oile nu mai au gălbează!

Gălbeaza (distamotoza) oilor este o boală produsă de un vierme foarte curios, care are forma unei foi de salcâm şi trăeşte în ficatul animalelor. Animalul bolnav slăbeşte, pierde pofta de mâncare, ficatul se întăreşte şi fierea trece în sânge, producând o coloraţie galbenă ochilor, care se numeşte gălbează.

Gălbeaza produce pagube foarte mari.

Preparatul care vindecă orice oaie sau berbec, cu o singură doză (o singură capsulă), oricare ar fi greutatea sau vârsta animalului şi oricât ar fi de grea boala, este GALBINOL.

In 24 ore, după ce s'a dat Galbinol, toţi viermii sunt morţi şi oaia se vindecă.

GALBINOL se vinde cu Lei 10 capsula.

GALBINOL

La farmacii şi droguerii.
Cereţi broşura noastră CARTEA CIOBANULUI, pe care v'o expediem gratuit.
„DROGUERIA STANDARD"
Str. Zorilor 2 Bucureşti, S. A. R.

x Doctorul BRENER, *specialist manos*, boli de femei consultaţii dela 2 până la 4 p. m.

„NAŢIONALA"
Societatea Generală de Asigurări în Bucureşti
Fondată în anul 1892
Fonduri de garanţii la 31 Decemb. 1932 Lei 224 982 803

La ultimele trageri la sorţi din 1 Decemb. 1933 printre alte poliţe a eşit pentru Iaşi:

Polita Nr. 77800 a D-lui Iancu Meir Kiva din str. Nemţească No. 12 de lei 30.000.

Reprezentanţa G-rală pentru Iaşi
Str. Ştefan cel Mare 34
Telefon 310

VIKING
Tél. BAAR
Téléphone 3—32,51
Télégrammes: VIKING

ATENŢIUNE

Subscrisa Reprezentanţa Generală a Fabricei Mondială de galoşi şi şoşoni „VIKING" din Askim (Norvegia) atragem atenţiunea onor. public consumator din Iaşi, că singurul depozit de desfacerea produselor autorizat este

Mag. Viking
S. BARAD, Str. Ştefan cel Mare 18

unde am pus în vânzare numai mărfuri absolut proaspăt fabricate.

Fiind informaţi, că spre a se induce în eroare publicul, s'a introdus în ţara de persoane neautorizate şoşoni şi galoşi „VIKING", marfa veche, provenită din resturi depozitate mulţi ani la Viena şi neconservată, care sunt menite a compromite reputaţia mărcii noastre, atragem atenţia Onor. public asupra acestei mistificări, contra căreia vom valorifica şi prin Justiţie drepturile noastre.

Declinăm formal orice responsabilitate pentru calitatea acestor mărfuri, şi nu garantăm decât pentru marfa proaspătă desfăcută prin depozitul nostru de mai sus la preţurile de fabrică.

Reprezentanţa G-rală a Fabricei
„VIKING"
Th. Baar
Bucureşti, Calea Victoriei No. 2

TRINACO
FABRICA DE CIORAPI SI FLANELE CERNAUTI
Depozitul fabricei: Iaşi str. Ştefan cel Mare No. 11

Cinema „PHOENIX"
ASTAZI
cel mai mare succes actual
Criminal Reporter
formidabil film de mare senzaţie, interpretat de Harry Hardt, Elga Brink, Charlotte Ander.
Al doilea film
DIAMANTUL ŢARULUI
cu Ivan Petrovici, Liane Haid şi Victor de Kowa.
Sala bine încălzită.
Preţurile: 23—18—21

Agenţi fiscali
Sechestraţi de un negustor

La comerciantul Socianu din Chişinău s'au prezintat ieri trei agenţi fiscali, pentru a încasa o datorie de 8000 lei. Cum negustorul n'a putut plăti, agenţii au început să aplice un sechestru.

Atunci comerciantul a ieşit din magazin şi a tras obloanele. Astfel agenţii au rămas închişi în prăvălie câtva timp, până când s'a aflat despre acest caz şi au intervenit autorităţile.

Vechea broderie POTAŞNIC
din strada Lăpuşneanu No. 8
aduce la cunoştinţa onor. sale clientele că a primit modele noui pentru perdele, cuverturi, etc.
Se primesc comenzi cu *preţuri foarte convenabile.*

CASSA DE BILETE C. F. R.
AGENŢIA WAGONS-LITS // COOK
IAŞI, PIAŢA UNIREI

aduce la cunoştinţa D-lor Studenţi şi Elevi, că eliberează la cerere pe baza carnetelor cu fotografie, conf. ord. Dir. G-le C. F. R.,

bilete cu 50% reducere pentru orice destinaţie şi chiar cu ***24 ore*** înainte de plecarea trenului.

TUSA RACELI la PIEPT GÂT PLĂMÂNI

Vindecă STOP
TABLETE ORI SIROP
Cereţi în toate farmaciile din România

Combinezoane şi chiloţi de lână şi mătasă, precum şi toate articolele de galanterie, calităţile cele mai fine
vinde eftin MAGAZINUL **„DOAMNA"**
Strada Cuza Vodă 50

3 Voiajuri
interesante pentru sezonul de iarnă

1) Voiaj de Crăciun spre Egipt şi Palestina 18 Decembrie 1933 — 5 Ianuarie 1934. (De Crăciun în ţara sfântă)

2) Voiaj de Crăciun spre Madeira şi Insulele Canare. Vizitarea insulelor fericiteîn cel mai plăcut sezon. 19 Decembrie 1933 — 8 Ianuarie 1934

3) Voiaj „în jurul lumii" Ianuarie—Iunie 1934, efectuat cu vaporul „Resolute" se vor vizita 76 localităţi pe o distanţă de 60000 km. în 137 zile.

Informaţiuni şi prospecte la biroul de voiaj Hamburg—Amerika—Linie s. a. r.
Bucureşti, Calea Victoriei 84
Iaşi, str. Lăpuşneanu 37

Două fete împuşcate la Nistru

O nouă tragedie s'a întâmplat la Nistru.

Patru tineri Reiza Bruham, Dora Tapaşnic, Luba Gheifan şi Avram Froiman au încercat să treacă în Rusia, pela punctul Ustia din judeţul Orhei.

In momentul când tinerii s'au urcat barcă, au fost surprinşi de grăniceri. După somaţiile legale, grănicerii au tras asupra fugarilor.

Dora Tapaşnic şi Luba Gheifan au căzut moarte, cadavrele lor rostogolindu-se în Nistru.

Avram Froiman şi Reiza Bruham s'au predat grănicerilor.

Cronica spectacolelor
16 DECEMBRIE

Teatrul Naţional.— *„Gheişa"* operetă de Owen Hall şi Harry Greenbank.—Premiera.

Cinema Trianon.— *„Dragoste dincolo de mormânt"* cu Norma Shearer şi Frederick March; *„Nu vrem femei"* cu Georgius Fernandel şi Finaly Jurnal *Fox.*

Sidoli.— *„Madame Buterfly"* cu Silvia Sydnei; *„Revolta regilor"* cu Loretta Joung şi *„Cutbul vulturilor"* cu George O'Brien. Jurnal *Paramount.*

Cinema Phoenix.— *„Criminalul reporter"* cu Harry Hardt şi Elga Brink; *„Diamantul Ţarului"* cu Ivan Petrovici, Liane Haid şi Victor de Kowa.

Cinema Roxy.— *„Straniul caz al Clarei Deane"* cu Wyane Gibson şi Pat O'Brien. *Complectări:* Nocturna de Chopin; *Pathe Journal*; Romanţa dragostei cu Betty Boop's.

Bereria Luther.— Localul cel mai agreat. Muzică excelentă. Supeuri speciale după spectacol. Preţuri moderate. Barul din salonul de sus deschis zilnic.

STUDENŢII IEŞENI DELA FACULTATEA DE DREPT
protestează contra noui legi a avocaţilor
Intrunirea de ieri după amează

Studenţii anului I şi II dela facultatea juridică din Iaşi, s'au întrunit ieri după amează, pentru a discuta legea învăţământului superior şi legea avocaţilor.

A luat parte şi d. prof. Florin Sion, Decanul facultăţii de drept.

D. *Paul Dimitriu* a arătat că legea învăţământului superior şi legea avocaţilor se pun în calea noii generaţii de licenţiaţi. Art. 71 din legea învaţământului superior prevede 4 ani licenţă şi un an doctorat; apoi 2 ani practica plus anul preparator, aşa dar în total 7 ani.

Dar de ce nu s'a pus aceasta în vedere la înscrierea în facultate? Şi ce rost are anul preparator după anii de licenţă? In concluzie, d. Dimitriu cere: regimul vechi, cu doctoratul benevol. Mulţumeşte d-lui decan Sion pentru sprijinul ce-l acordă.

D. *Mircea Herescu* descrie viaţa grea de student, cu multe privaţiuni, cu lipse la cantine şi căminuri.

Vorbitorul arată apoi că acei care au făcut legea n'au cerut avizul profesorilor dela drept— aviz absolut necesar. Legea avocaţilor trebuie abrogată.

D. *Neculae Daniil*, face apel în primul rând la sprijinul binevoitor al d-lui decan Sion.

Spune că părinţii nu pot întreţine 7 ani un student la facultate.

D. Gh. Mihăilă spune că legea avocaţilor e în contradicţie cu principiile democratice şi răstoarnă valorile. Prin noua lege, numai cei înzestraţi materialmente pot ajunge; ceilalţi—chiar meritoşi—vor rămâne pe loc. Legea este logică.

D. Gh. Chiper pune problema fiilor de săteni, care după atâţia ani de muncă, nu vor parvenli şi nu se vor mai putea întoarce la plug. Vor fi desmoşteniţi.

D. Chiper anunţă că se vor redacta memorii pentru d. ministru dr. Angelescu, pentru baroul de Iaşi şi pentru facultăţile juridice din ţară.

D-sa crede că un stagiu de 6 luni la avocat, e prea insuficient; examenul dat la barou, după 5 ani de învăţătură şi 3 de practică, n'are niciun rost, deoarece înseamnă că titlul dat de Facultate —n'are valoare.

Deasemeni, d. *Fl. Sion* e contra anului preparator.

D. decan promite tot sprijinul, anunţând pe studenţi că va pleca cu delegaţia la Bucureşti.

Admar

Propagandişti electorali
atacaţi de lupi

D. profesor Ştefan Ciobanu, şeful organizaţiei naţional-ţărăniste din jud. Tighina, a plecat în propagandă electorală prin acel judeţ. Profesorul Ciobanu pornise într'o căruţă, fiind însoţit de patru partizani.

La un moment dat, şi-a făcut apariţia pe drum o haită de lupi, în apropiere de comuna Cobusca. Cuprinşi de panică, cei din căruţă au dat foc manifestelor electorale. La vederea flăcărilor, fiarele s'au îndepărtat, dar apoi au revenit şi au atacat cai.

Din fericire a sosit atunci din Cobusca o sanie cu săteni, care erau înarmaţi. Aceştia au tras mai multe focuri şi câţiva lupi au fost ucişi. Celelalte fiare au fugit. Şi astfel propagandiştii au scăpat cu viaţă.

O pisică salvează
o familie de opt persoane

La Haga isbucnise un incendiu la locuinţa familiei Egger. Focul s'a declarat în podul casei şi fumul pătrundea în camerele dela ultimul etaj. Toţi membrii familiei Egger în număr de 8 persoane, dormiau profund. In momentul cela salvarea veni din partea unei pisici.

Animalul care se afla în odaia copiilor, simţind fumul înăbuşitor, a început să miaune şi să sară prin cameră. Astfel pisica a spart un vas mare de flori, pe care l-a dat jos de pe o etajeră. Sgomotul provocat a trezit din somn pe doi dintre copii. Aceştia observând situaţia au dat imediat alarma şi întreaga familie a mai avut timpul să se salveze.

Abonaţi-vă la „Opinia"

INFORMAŢIUNI

x **O comoară într'un zid.** — Locuitorul Serghe Vlăhuţă din Chişinău str. Munceşti 45 reparând un perete, a găsit în zid numeroase monete de aur şi argint. Monetele au o valoare foarte importantă.

x D. Victor Tufescu a fost numit asistent la laboratorul de studii geografice dela facultatea de Ştiinţi.

x **„Amicii Poloniei".** — Membrii fondatori, activi şi din comitet, ai Soc. „Amicii Poloniei", sânt cu insistenţă rugaţi a participa la adunarea generală, Duminecă 17 Decembre ora 10 dimineaţă, la sediul Societăţii, — Universitatea Iaşi, laboratorul de geologie.

La ordinea de zi: 1) darea de seamă asupra activităţii; 2) alegerea noului comitet; 3) diverse informaţiuni.

AUR de dinţi coperte, inele etc. cumpără şi plăteşte cel mai bine ceasornicăria LEON GOLDENBERG, Brătianu No. 80 (vis a vis de str. Mârzescu).

PROBLEME LOCALE

Bolile, apa şi lemnele

Ce s'a discutat şi hotărît în şedinţa de ieri a consiliului de higienă

Consiliul de higienă al oraşului a ţinut aseară o şedinţă extraordinară, prezidată de d. primar Vasiliu-Voina, asistat de d. dr. Cădere, medicul şef al municipiului.

Boalele contagioase

D. *dr. Cădere* face o impresionantă dare de seamă despre mersul boalelor epidemice,

Se constată că de la ultima şedinţă şi până azi, s'au înregistrat 15 cazuri noui de scarlatină, 23 de anghină difterică, 1 de febră tifoidă şi în total până azi 1550 cazuri de rugeolă.

Se observă o creştere mare a *anghinei difterice.*

D. profesor *dr. Ciucă,* relevă cu emoţie creşterea anghinei în comparaţie cu alte ţări. Cere a se face vaccinarea cu anatoxină, în chip intens, acesta fiind singurul mijloc pentru a se evita o epidemie alarmantă.

Explicaţiile d-lui profesor dr. Ciucă au produs o adâncă impresie, convenindu-se în perfect acord ca măsurile preconizate să fie puse repede în aplicare.

D. dr. Cădere arată măsurile luate pentru combaterea rugeolei. Numărul bolnavilor e mult mai mare, deoarece sunt multe cazuri nedeclarate. Măsurile luate de d. dr. Cădere sunt aprobate.

Chestiunea apei

D. primar *Vasiliu-Voina,* ridică chestia clorinării apei şi relevă plângerea populaţiei în această privinţă.

Primarul pune întrebarea, dacă după ce se constată ca nu e nici un caz suspect, mai trebuie ca apa să fie clorinată.

D. dr. Cădere, relevă câteva întreruperi în debitarea apei, ceiace produce o contaminare ;—iar singurul mijloc ştiinţific pus la dispoziţie pentru a evita o primejdie, nu e pentru moment altul decât clorinarea.

Ca dovadă este faptul că Iaşul este azi ferit de febra tifoidă.

La apelul d-lui Vasiliu-Voina, răspunde şi d. profesor dr. Ciucă, care recunoaşte că clorinarea se impune în împrejurările actuale, căci apa bună de la origine, cum e cea din Iaşi, se contaminează în drum. Propune o anchetă,—a pr bată de primar şi de toţi membri consiliului.

Pentru săraci

Consiliul se ocupă apoi de depozitele de lemne de foc.

D. primar Vasiliu-Voina, rată că municipiul a hotărît înfiinţarea unor depozite comunale de lemne, deoarece lemnele s'au scumpit.

Roagă consiliul să uşureze înfiinţarea de depozite mici, în avantajul populaţiei nevoiaşe.

D. dr. Cădere se declară de acord, şi consiliul aprobă ca pe timpul iernei, să se facă toate uşurinţele pentru populaţia săracă.

DAN

UN COMERCIANT IEŞAN
omorât de bandiţi
în drum spre Hârlău

Un criminal atac banditesc comis asupra unui comerciant ieşan, a fost adus ieri la cunoştinţa parchetului local,

Eri după amează comerciantul Haim Moscovici din Şos. Naţională, împreună cu soţia lui, a pornit spre Hârlău într'o căruţă.

Comerciantul avea asupra sa o importantă sumă de bani, destinată la efectuarea unor plăţi.

Pe teritoriul comunei Bădeni în apropiere de Hârlău, comerciantul a fost atacat de bandiţi mascaţi şi înarmaţi, cari l-au somat să le predea banii.

Comerciantul a dat biciu cailor, încercând să fugă.

Bandiţii au tras asupra lui câteva focuri de armă, rănindu-l mortal, după care l-au jefuit.

După ce au maltratat-o şi pe soţia comerciantului bandiţii au dispărut.

D-na Moscovici s'a dus pe jos până la Hârlău, întrucât bandiţii fugiseră cu căruţa.

Ea a anunţat autorităţile, cari au ordonat trasportarea victimei. Pe drum însă negustorul a şi combat.

Parchetul de Botoşani a ordonat autopsia.

S'au trimes potere de jandarmi în urmărirea asasinilor.

Sunt bănuiţi câţiva locuitori din Bădeni, cari n'a putut fi încă arestaţi. *zl.*

Un proprietar basarabean,
şeful unei bande de tâlhari

El se sinucide în momentul când urma să fie arestat

Chişinău 16.—Jandarmii din comuna Sal.ştea (jud. Lăpuşna) au primit un denunţ în care se arăta că cel mai mare proprietar din acea localitate Iosef Ciobanu, ar fi şeful unei periculoase bande de tâlhari.

Făcându-se cercetări, s'a stabilit temeinicia denunţului.

Astă noapte, jandarmii s'au dus spre casa lui Ciobanu, cu scopul de a-l aresta.

Văzându-se descoperit, Ciobanu a refuzat să se predee autorităţilor, trăgând asupra jandarmilor câteva focuri de revolver.

Jandarmii au asediat casa, în care au pătruns abea spre dimineaţă, când cel asediat a încetat să tragă focuri.

In casă jandarmii au găsit cadavrul lui Ciobanu, care a preferat să se sinucidă, decât să se predee.

In locuinţă s'a găsit un bazar de obiecte de valoare, precum şi o importantă sumă de bani în lei şi dolari.

Coresp.

Au sporit şansele d-lui Gheorghiade
la alegerea senatoriale

Toate provinciile moldoveneşti sprijină pe candidatul Ieşilor

D. N. Gheorghiadi, preşedintele Camerei de Comerţ, s'a reintors azi dimineaţă în localitate, venind din Basarabia, unde a luat contact cu corpul electoral în vederea alegerii de senator de la 29 Decembrie.

La Chişinău, d. N. Gheorghiadi a avut o consfătuire cu d-nii Sinadino şi Firică, preşedintele şi vice-preşedintele Camerei de Comerţ de acolo. Aceştia l-au asigurat pe d. N. Gheorghiadi de tot concursul la alegerile senatoriale, motivând aceasta prin faptul că şi Basarabia doreşte ca reprezentantul în parlament al vieţei economice să fie dela Iaşi, şi nu un muntean.

Apoi d. D. Gheorghiadi a vizitat Camerele de Comerţ din Tighina, Hotin, Soroca şi Orhei, unde a fost întâmpinat cu multă simpatie de către consilierii deacolo.

Toţi au declarat d-lui Gheorghiadi că ei nu ştiu de alt candidat decât cel al Iaşului.

Deasemenea, d. N. Gheorghiadi, care este bine cunoscut în Basarabia ca director general al Creditului Urban, s'a bucurat de o primire frumoasă şi de o manifestaţie de simpatie din partea comercianţilor Basarabeni.

*

Ziarul „Tribuna Evreească", oficiosul partidului evreesc publică în numărul de ieri o notiţă prin care anunţă că organizaţiile evreeşti din Moldova, Basarabia şi Bucovina sprijină candidatura d-lui N. Gheorghiadi, pentru senatoria Camerei de Comerţ, circumscripţia Iaşi.

*

In legătură cu aceste alegeri, întâlnind ieri un fruntaş guvernamental din localitate ne-a declarat:

— „Atât guvernul cât şi organizaţia din Iaşi a partidului liberal, nu înţelege să se amestece în alegerile cu caracter profesional. Nu va sprijini şi nu va face opoziţie nici unui candidat.

Circumscripţia din Iaşi a Camerei de Comerţ, trebue să-şi aleagă un reprezentant în Senat şi ca atare trebue să lăsăm liberă expresiunea acestui corp profesional".

*

Comitetul de organizare al balului negustoresc dela 25 Decembrie, s'a întrunit aseară la Camera de Comerţ sub preşedinţia d-lui Leon Fischer.

Au luat parte d-nii Cristian, W. Iosipescu, Kaner, Dobrovici, Caramalău, Marcu Solomon, Zalman şi Fastlich.

S'a decis alcătuirea unor comisiuni care să împartă invitaţii şi o altă comisiune mai restrânsă care să se ocupe cu pregătirea balului.

Vld.

Iarăşi discuţiuni
asupra preţului pînei

In cabinetul d-lui primar Vasiliu-Voina, a avut loc o consfătuire cu delegaţii brutarilor şi morarilor ieşeni.

In discuţie : preţul actual al pînii.

D-nii Georges Chiuca şi Haimsohn din partea asociaţiei brutarilor, printr'un memoriu nou, au arătat situaţia. S'a subliniat faptul că preţul actual de 7 lei (pânea albă) nu se mai poate menţine. Cauza ar fi, că atunci când s'a stabilit acest preţ, făina costa mult mai ieftin ca astăzi. La preţul actual al făinii, brutarii,—susţin ei,—pierd 55 lei la fiecare sac de făină.

Delegaţii morilor au arătat că grâul este în creştere la preţ, de unde şi scumpirea făinii,

D. primar Vasiliu-Voina, în urma celor ascultate, a replicat că problema pânii îl preocupă, dar că nu-i momentul propice a o soluţiona, în totalitatea ei.

O cerut, în consecinţă, sacrificii temporare, atât morarilor cât şi brutarilor.

S'a căzut în cele din urmă la următorul acord: până după sărbători, morarii vor reduce cu 25 bani preţul kilogramului de făină. Adica la 6 lei.

Brutarii în schimb, vor menţine preţul actual, (cu o oarecare toleranţă la greutate),— cu obligaţia fermă de a fabrica pâne îndestulă şi de calitate care nu lasă de dorit.

Brutarii au acceptat acordul. Au precizat însă că situaţia, mult timp nu va putea ţine, întrucât vor fi în continuă pierdere.

REX

x La Farmacia Dr. Ratianu, Cuza-Vodă 48, primindu-se un nou transport de untură de peşte din Alesund (Norvegia). Se prepară zilnic Untură de Peşte Iodoferată chimiceşte titrată.

Atât *untura de peşte simplă* cât şi cea *iodoferată* se recomandă cu incontestabil succes copiilor slabănogi sau scrofuloşi pentru purificarea sângelui şi întărirea organismului.

x Societatea „Crucea Roşie" a intervenit la parchetul local, pentru a se opri sanatoriile particulare să utilizeze emblema Crucii Roşii.

x La cererea ministerului, tribunalul a delegat pentru timpul alegerilor. spre a prezida birouri birouri electorale pe d-nii Gh. Dimitriu, C. Neamtz, Ion Botez la Cetatea-Albă, Emil Cordeescu şi Ion Ciobanu la Hotin.

x Durerea de bătături te enervează şi te indispune, Remediul îl găsiţi în preparatul „ANTICALUS" soluţie şi pomadă care alină durerile şi desfiinţează bătăturile.

Depozit Farmacia Dr. Răţianu str. Cuza Vodă No. 48. Marca Depusă.

Pomul de Crăciun
la Academia de Bele-Arte

O interesantă serbare de pom de Crăciun a avut loc aseară la Academia de Bele-Arte, prezidată de d. A. D. Atanasiu, rectorul Academiei, asistat de d-nii profesori Băncilă, Cosmovici şi Troteanu şi în prezenţa celorlalţi profesori.

In sala mare de şcoală, se găseau adunaţi studentele şi studenţii Academiei, în haine de sărbătoare.

Pomul de Crăciun, feeric luminat şi împodobit cu numeroase daruri, prezinta un aspect admirabil.

Totul a fost organizat de asociaţia studenţilor de la Bele-Arte.

Serbarea a început printr'o conferinţă a d-lui Munteanu, preşedintele asociaţiei, despre datinele de Crăciun.

D. Mironescu a vorbit apoi despre arta naţională română şi origiginea ei.

A urmat o foarte variată parte de concert, cu concursul corului de la biserica Talpalari, de sub conducerea studentului Ţincoca.

Colinda dela *Turda,* spusă în graiu popular de d. Munteanu, ardelean, a fost cum nu se poate mai impresionantă şi sgomotos ovaţionată.

Şi serbarea s'a terminat printr'o mică gustare, servita de frumoasele studente. N'au lipsit tuasturi entuziaste pentru rector, profesori şi asociaţie.

DAN

Studenţii ieşeni

invitaţi să înveţe la o Universitate din America

Rectoratul Universităţii Iaşi a primit o adresă dela Universitatea „Washington" din oraşul cu acelaş nume.

In scrisoare se arată că la Universitatea de acolo, veche de peste 120 ani, studiază în prezent studenţii reprezentanţi a 39 naţiuni.

Dorind de a atrage studenţii din toate părţile, Universitatea din Washington invită şi pe studenţii din România să se înscrie.

Studenţii de la toate facultăţile din Iaşi au fost înştiinţaţi despre acest fapt.

Un cerc dramatic
Evreesc în localitate

Publicul ieşan va avea în curând ocaziunea de a admira pe *scena Teatrului „Phoenix"* unul din cele mai mari succese ale fostului ansamblu al *Trupei din Vilna.*

Cercul dramatic Evreesc Ieşan ce a luat fiinţă de curând, pregăteşte *pentru seara de 4 Ianuarie* 1934 prezentarea cunoscutei piese:

Der Dorfsiung (Ţărănaşul) de L. Kobrin. Ansamblul compus din elemente talentate precum şi montarea originala cu cor, cântece şi dansuri. sunt o chezăşie că acest spectacol va reputa un succes bine meritat.

INFORMAŢIUNI

x In urma accidentului suferit cu ocazia incidentelor d. prim-procuror Pogonat a fost obligat de medici să mai steie în casă, dat fiind că rana nu e vindecată complect. Deacela d. prim-procuror Pogonat a obţinut un nou concediu, iar în acest timp, parchetul va fi condus de d. procuror Misihănescu.

x Consiliul municipal al oraşului Chişinău a ales cu unanimitate de voturi ca ajutor de primar pe d. avocat Carol Şteinberg.

x La Soroca a fost arestat D. Timică, casierul administraţiei financiare de acolo, acuzat că a fraudat Statul cu suma de 4 milioane lei.

x Parchetul local a pus ieri în libertate pe Gh. Nanu şi Maria Plăcintă, acuzaţi că împreună cu Haralambie Ignat şi Anica Apostol au ucis pe soţii Bergher din str. Anast. Panu.

Contra celor eliberaţi nu s'au stabilit indicii de vinovăţie. Criminalul Ignat împreună cu concubina sa, sunt menţinuţi arestaţi.

x Conferinţă. — D-l prof. H. Cişman va ţine o conferinţă despre „Richard Wagner şi drama muzicală", Duminică 17 Decembrie ora 11 a. m. în folosul Asociaţiei Creştine a Femeilor,—la Aula Universităţii.

x Direcţiunea orfelinatului evreesc invită pe această cale pe toţi acei cari se interesează de bunul mers al micilor orfani, de a lua parte la tradiţionala serbare de „Hanuca", ce va avea loc Sâmbătă 16 Decembrie ora 6 p. m. în localul propriu din str. Mârzescu No. 24.

x Vineri 15 Decembrie, în sala de Curs a Facultăţii de Medicină, în faţa Comisiunei prezidată de dl. prof. dr. P. Anghel, membrii fiind d-nii prof. dr. I. Bălteanu şi docent dr. Pârvulescu, şi-a susţinut cu deosebit succes teza de doctorat în medicină şi chirurgie dl. *Aronovici Solomon,* tratând despre „Contribuţiuni la studiul abceselor cerebrale cronice de natură traumatică".

Tânărul doctor a fost viu felicitat de comisiune, care i-a acordat nota maximă, urându-i succes în carieră.

x Eri a sosit decretul prin care destoinicul fucţionar d. Gh. Ciolan a fost numit impiegat stagiar în grefa Tribunalului secţia I-a. în locul d-lui I. Popa înaintat grefier la Tribunalul Baia.

x Ş în localitate s'a răspândit manifestul grupului de intelectuali evrei din Bucureşti, împotriva listelor partidului naţ-evreesc.

x Toţi fruntaşii liberali pleacă în astă seară prin judeţ, unde vor rămâne până după alegeri.

Noi toţi atestăm

că Tabletele Togal s'au dovedit neîntrecute la

Reumatism | Sciatică | Nevralgii, Răceli
Gută | Gripă | Dureri de cap

Să aveţi totdeauna Togal în casă.

Dacă mii de medici, între cari şi profesori de seamă, recunosc în mod cu totul deosebit efectul bun al Togal-ului, atunci şi Dv. îl puteţi întrebuinţa cu încredere! Togal dizolvă acidul uric, are efect imediat şi mai are şi avantajul că este cu totul nevătămător pentru stomac, inimă şi celelalte organe ale corpului. Tabletele Togal s'au răspândit atât de mult numai graţie recomandărilor celor vindecaţi! Togal nu poate fi înlocuit! O încercare vă va convinge şi pe Dv. Le găsiţi la farmacii şi drogueriii, Lei 52.— Tabletele Togal sunt un produs elveţian.

Cinema ROXY
STR. LAPUŞNEANU

Cu începere de AZI până Dum. 17 Dec.

STRANIUL CAZ AL
CLAREI DEANE

Super-producţia Paramount. Un roman adevărat şi dureros al unei fete modeste care devenind mamă, trece prin mii de primejdii şi se desparte cu durere de copilul ei.

Programul începe cu fantezia muzicală
NOCTURNA DE CHOPIN
Pathe-Journal cu ultimele ştiri din lumea întreagă şi comedia muzicală ROMANŢA DRAGOSTEI.

PENTRU PATINAJ
SVITERE ALBE ŞI COLORATE
cu preţuri de fabrică
găsiţi la Depozitul
MINKA
STR. ŞTEFAN CEL MARE 41, vis a vis de Mitropolie

DOCTORUL
OVIDIU CORDESCU
consultă zilnic pentru boli de
Nas, gât şi urechi
de la 4—7 p. m.
în str. Mârzescu No. 16

DOCTOR
I. SCHWARTZMAN
Fost asistent al clinicei din Paris
Boli interne şi de copii
Specializat în boli de inima plămâni şi rinichi.
Diagnosticul afecţiunilor de inimă cu aparatul-Electro-cardiograf.
Tratamentul tuberculozei-pulmonare cu pneumothorax artificial.
Tratament radical pentru varice, eczeme şi ulcer varicos
Consultă zilnic între 11-1 şi 4-7 d.a.
Strada Căpitan Păun 10. Telefon 11

DOCTOR
Corneliu Stoian
Genito-urinare, sifilis, venerice
Consultaţii 4—7
strada I. C. Brătianu 58

Cine cumpără unul din nouile aparate de radio
PHILIPS
TIP.
634
636
834
938
Poate afirma că sunt cele mai perfecte în audiţii, cele mai elegante, cele mai solide
De găsit la
Auto Radio Mercur
str. Lăpuşneanu 18

Maşinka G. Popescu, Aurelia şi Vasile Zaharescu şi Gică, soţie, fiică, ginere şi nepot fac cunoscut că Duminică 17 Decembrie ora 11 dim. se va oficia la Biserica Sf. Haralambie din Iaşi, parastasul de un an, al scumpului lor

Gheorghe Popescu
avocat din Pomârla - Dorohoi.
Rudele, prietenii şi cunoscuţii sunt rugaţi să asiste.

Informaţiuni

x *Mulţumire.* Stimate Domn! Ţin să vă fac cunoscut că sunt foarte mulţumit de efectul minunat pe care-l are aceste Tablete Togal asupra felurilelor răceli, dovedindu-se şi ca un bun calmant.

L. Florescu

x Belşug! belşug! belşug! conţine fiecare zi din Calendarul „SOCEC". 3

Mica Publicitate

D-R. A. SOCOLOVSCHI, fost asist. la spit. Colentina nas, gât, urechi, strada Cuza-Vodă 42. Cons. 8 jum.-9 jum. 12-1; 4 7.

MAGAZINUL S. RADULESCU Iaşi str. Lăpuşneanu 26 repară galoşi, şoşoni, ori ce cu oare cu preţuri reduse. Reuşita reparaţiilor se garantează.

AUTOMOBILE, biciclete săniuţe şi mare bazar de jucării la „GLOB" str. Ştefan cel Mare.

MOAŞA cu diplomă se caută pentru maternitate israelită. A se adresa D-nei Clara Gheltzer între 4—5 p. m.

LEMNE DE FAG curat, găsiţi numai la depozitul Glükman str. Vasile Conta 4.

CAMERA MOBILATĂ cu intrare separată, de închiriat tradelo Albă 2.

TEATRUL NAŢIONAL Iaşi
Sâmbătă 16 Decembrie 1933
ORA 9 SEARA
Premieră! Premieră!
„GEISHA"
opereta în 37 tablouri 12 acte
de Owen Hall şi Harry Greenbank
In rolurile prime: Anny Braescky, Margareta Baciu, C. Ramadan, Miluţă Gheorghiu, Gică Popovici şi Sandina Bârsan-Stan
Direcţia de scenă ION SAVA
Pictura TH. KIRIACOFF
Regisorat I. R. MATACHE

Cinema Sidoli
ASTAZI
Marile succese Fox film producţia 1933—34
Revolta Regilor
Grandioasă dramă sentimentală de mare spectacol extraordinar interpretat de LORETTE JOUNG şi GENE RAYMOND.
Al doilea film
CUIBUL VULTURLOR
cel mai bun film de aventuri cu GEORGE O'BRIEN.
Complectare
Jurnal Sonor Paramount

ULTIMA ORĂ

FRANŢA NE CERE GARANŢII

în vederea acordării unui împrumut

Paris 16. In legătură cu vizita d-lui Const. I. Brătianu, „Le Matin" află că România a solicitat un împrumut, cu ajutorul căruia să poată plăti cupoanele datorite creditorilor externi.

„Le Matin" cere ca,— în cazul că s'ar găsi bani pentru acest împrumut—să se obţie garanţii serioase despre felul cum vor fi utilizaţi banii.

In special, trebue stabilit că orce cumpărături de arme şi muniţiuni, România trebue să le facă numai în Franţa.

*

Bucureşti 16.— In tratativele de la Paris, d. Dinu Brătianu a obţinut disjungerea celor două categorii de experţi: 1) experţii creditorilor 2) şi experţii Ligii Naţiunilor.

Se afirmă însă că d. Dinu Brătianu şi-ar fi depăşit mandatul, discutând şi despre consolidarea datoriei statului, în loc să se limiteze la chestiunea plăţii cupoanelor.

Dl. D. Brătianu a şi ordonat plata a 50 la sută din cupoanele restante.

*

Ziarul „Cuvântul" afirmă că d. Dinu Bratianu nu se va mai înapoia la Paris pentru continuarea tratativelor. Această misiune va fi încredinţată unei delegaţiuni financiare, în frunte cu d. dr. I. Costinescu.

INFIORĂTOAREA SINUCIDERE

a unui tată căruia i-a murit copilul

Bucureşti 16.— Ieri după amiază, un ombine îmbrăcat, în etate de 28—30 ani, a apărut împleticindu-se, la staţia de automobile din calea Văcăreşti colţ cu str. Col. Orero. Necunoscutul s'a apropiat de taxiul No, 10723 şi i-a spus şoferului:

— Sânt bolnav şi nenorocit. Mi-a murit copilul. Du-mă la spital!

In acel moment, omul a căzut la pământ.

Şoferul i-a sărit în ajutor şi i-a fost dat să facă o constatare oribilă.

Necunoscutul avea beregata tăiată, iar din rană curgea sângele în abundenţă. Şi ceva mai mult; în piept avea înfipt un cuţit.

Şoferul a dat imediat alarma. După puţin a sosit trăsura salvării care a transportat pe sinucigaş la spitalul Brâncovenesc.

Acolo s'a stabilit că e vorba de Herman Grünberg, în etate de 30 ani, de meserie contabil, domiciliat în calea Dudeşti 25.

Se afla în situaţie financiară precară şi într'adevăr, fiul murise un copil. Într'un moment de disperare, nefericitul a hotărât să-şi curme zilele, recurgând la procedeul înfiorător descris mai sus. Starea lui e gravă.

Indrăzneaţă excrocherie

la o Bancă

în dauna magistratului G. Lupu dela Casaţie

Bucureşti 16. — Dinstinsul magistrat d. Gh. Lupu (originar din Iaşi) preşedinte la înalta Curte de Casaţie, avea depusă la Banca Românească suma de 320.000 lei.

Ieri, voind să ridice o parte din sumă, a constatat cu surprindere că toţi banii au fost ridicaţi.

S'au început imediat cercetări şi s'a constatat că un anume Mihai Rădulescu, prieten cu un funcţionar al băncii, a falsificat nişte acte şi a reuşit să scoată suma.

Excrocul a fost arestat şi depus la Văcăreşti.

GREVA GENERALA

a studenţilor din Bucureşti

Bucureşti 16.—In urma declarării grevei la facultatea de Medicină, studenţii dela toate facultăţile au fost convocaţi la o consfătuire, prin reprezentanţii lor autorizaţi.

Intrunirea s'a ţinut aseară la societatea medicinăştilor, în bulev. Schitu Măgureanu.

In urma discuţiilor, s'a hotărât proclamarea grevei generale a studenţilor din Bucureşti. Greva va fi menţinută până la eliberarea colegilor arestaţi.

S'a protestat contra dizolvării „Gărzii de Fier" şi se face apel la M. S. Regele pentru a ocroti studenţimea.

A urmat o demonstraţie până la statuia lui Mihai Viteazu, unde au rostit cuvântări studentul Antoniu şi generalul Cantacuzino-Grănicerul. Apoi asistenţa s'a împrăştiat în linişte.

*

O delegaţie de studenţi a vizitat ieri la Jilava pe colegii arestaţi. Tânărul legionar Al. Cantacuzino, fiind bolnav, a fost transportat la Sanatorul central.

Cei 28 legionari menţinuţi arestaţi la Constanţa, au fost expediaţi la Bucureşti.

La Craiova, 22 legionari arestaţi (între care studenţi, învăţători şi preoţi), au declarat greva foamei.

Situaţia Europeană

Liga Naţiunilor

şi Revizionismul

Londra 16.— Este fapt sigur că d. John Simon va întreprinde o călătorie în capitalele Europei occidentale. Va avea şi o importantă întrevedere cu d. Mussolini.

Paris 16.—D. Beneş a fost primit oficial de d. Lebrun preşedintele Franţei. Apoi s'a întâlnit din nou cu d. Boncour, iar astăzi va vizita pe d. Daladier.

„Echo de Paris" precizează că Franţa va respinge orce încercare de a se modifica organizarea Ligii Naţiunilor.

„Figaro" afirmă încăodată că orce act pozitiv pentru revizuirea tratatelor de pace, va însemna pentru Mica Antantă *un caz de război.*

x Mijlocul cel mai sigur şi uşor pentru a scăpa în mod definitiv de bătături este „BATURIN".

In flacoane originale de găsit la Farmacia Dr. D. Beceanu Piaţa Halei. 6

Informaţii

x Pentru sărbători, aprovizionaţi-vă cu toate bunătăţile comestibile, dela Fr. Pogor care sunt cei mai asortaţi şi vând foarte eftin.

x *Taxele birjarilor.* Acum câteva zile o delegaţie de birjari s'a prezentat la primărie d-lor Vasiliu-Voinea şi av. Em. Ceicovschi, rugând să se reducă taxele comunale pe care le plătesc proprietarii de trăsuri.

In şedinţa de aseară a delegaţiei permanente a municipiului, s'a hotărât reducerea cu 30 la sută a taxelor birjarilor, urmând ca în şedinţa consiliului comunal să se aprobe o reducere mai mare.

x D. Georges Vogt proprietarul cunoscutului local de frizerie din str. Lăpuşneanu, ne roagă să arătăm că nu la d-sa a fost eri un început de incendiu, şi că frizeria d-sale funcţionează în bunele condiţiuni de totdeauna.

x Agende modele noui, calendare fantezii ultimile noutăţi cu preţuri reduse la Librăria *„Hachette".*

Ştiri poliţieneşti

Ihovnică buclucaşă

Cetăţeanul Dumitru Iamandi din str. Nicolina 14, a introdus o plângere la poliţie, arătând că a fost victima unui fost îndrăzneţ din partea unei femei cu care a trăit câteva zile în concubinaj şi al cărei nume exact nici nu-l cunoaşte.

Ibovnica i-ar fi luat reclamantului obiecte casnice de preţ precum şi suma de 5.000 lei, dispărând din localitate.

S'au emis circulări pentru descoperirea fugarei.

Alte furturi. — Locuitorul Constantin Ghiţă din str. Zefir 10, a fost vizitat în cursul nopţii de un musafir nepoftit care i-a furat de subt pernă punga cu câteva mii de lei.

— La d-nii N. Martiniuc din str. Lascar Catargi 25 şi Dumitru Logbin din str. Simion Barnuţiu 37, s'a comis un furt de lenjuri.

— Câte un furt s'a mai comis la d-nii Leizer Rubinştein din mahalaua Inundaţi 5 şi Sami Sacagiu din str. Cismăriei 43.

— O încercare de furt s'a înregistrat la d-na Suzana Rosenberg din str. Palat 85.

— Au fost înaintaţi biroului judiciari I. Mihai, I. Nistor şi S. Malairău din str. Ţutora 62, surprinşi în flagrant delict de furt.

Agresiuni.— D. Vasile Loghin din str. Perju 5, s'a plâns autorităţilor că a fost victima unei agresiuni din partea d-lui Tobias Kahane din str. C. Negri 23.

— Deasemenea a reclamat d. Gavril Cojocaru că a fost bătut de locuitorul Ioan Dvonach din Bul. Brătianu 71.

— Au fost înaintaţi poliţiei T. Verdeş din str. Ţutora 104 şi P. Gholan, care s'au luărat în stradă. Rep.

ANCHETA

la Camera agricolă

Am relatat că la Camera de agricultură s'a instituit o comisie interimară în frunte cu preotul Dimitriu din Ţigăneşti.

Azi dimineaţa a sosit în localitate d. inspector general administrativ Botez, care a început verificarea gestiunii Camerei agricole.

Ancheta va continua în tot cursul după amiezei. De raportul d-lui inspector Botez, depinde luarea în consideraţie a contestaţiei pe care vechiul consiliu a introdus-o la comitetul local de revizuire.

Abonaţi-vă la OPINIA

Evreii în alegeri

O intervenţie a d-lui Elias Şaraga

Bătrânul librar ieşan d. Elias Şaraga, a lansat un manifest către populaţia izraelită a Iaşului,

D. Şaraga aminteşte că Sinagoga mare şi cimitirul israelit din Ciurchi au o vechime de multe veacuri. Evreii sânt adevăraţi români, deosebindu-se numai prin religie.

Când încearcă astăzi câţiva ambiţioşi să izoleze politiceşte pe evrei şi să-i declare minoritari,—fac o crimă. Deaceea d. Şaraga protestează contra „partidului naţional-evreesc" care nu poate avea rost în România.

Fiind înscris în partidul liberal, d. Elias Şaraga, îşi îndeamnă coreligionarii să voteze cu acest partid, socotindu-l ca singur în măsură să menţie ordinea şi legalitatea.

Informaţiuni

x In faţa unei comisiuni compusă din dl. prof. dr. Angel preşedinte, Dl. prof. dr. Tudoranu şi docent dr. col. Pârvulescu, şi-a susţinut cu un deosebit succes teza în medicină şi chirurgie tânărul Marcel Schwartz tratând despre „Contribuţiuni la Studiul Sacralizării vertibrei a V-a lombare.

Tânărul medic a fost viu felicitat de juriu acordându-i-se nota maximă.

x **Salariile.**— La administraţia financiara a sosit azi dimineaţă un acreditiv pentru plata salariilor justiţiei.

Acreditivul a fost încasat imediat dela banca naţională, procedându-se chiar în cursul dimineţei la achitarea salariilor.

A mai sosit un acreditiv de 594 850, pentru restul de salarii a corpului didactic pe luna Noembrie.

x **Campania electorală**— In sectorul str. Cuza-Vodă centru, s'a ţinut o populată întrunire a partidului liberal. A prezidat d. dr. Enăşescu, asistat de d-nii Eugen Miclescu şi Guţă Trandafirescu.

Au rostit cuvântări d-nii Herşcovici, căp. Budac, I. Ţiţu, Lupu Grimberg, av. Hornştein, av. Spiegler, prof. Em. Diaconescu, etc.

La urmă d. Oswald Racoviţă a făcut o interesantă expunere. D. dr. Enăşescu şeful sectorului, a încheiat întrunirea, mulţumind asistenţei.

— Naţional-ţărăniştii şi-au concentrat activitatea în judeţ, — continuând totuşi şi activitatea în oraş. O întrunire are loc astăzi în str. Sf. Lazăr.

x **Vizitaţi Bazarul Profilaxiei** din localul Radio-Mercur strada Lăpuşneanu, unde veţi găsi fel de fel de lucrări pentru cadouri, precum şi dulceţuri, şorţuri, împletituri etc. Va fi deschis trei zile cu începere de Duminică 17 c. ora 11 dimineaţă.

x **Medicul legist** a înaintat eri parchetului raportul cu privire la acuzaţia ce a fost adusă d-lui dr. Scutaru de la spitalul Sf. Spiridon.

S'a constatat că Gh. Butnaru, a cărui familie susţinea că e bolnav pe moarte datorită transfuziilor de sânge a care a fost supus de d. dr. Scutaru, este suferind de pleurezie şi amigdalită complicată, cari i-au provocat starea de debilitate.

x Membrii sectorului Cuza Vodă centru al partidului liberal naţional sunt convocaţi Duminice 17 c. oarele 11, pentru discuţiuni asupra propagandei.

x Pentru senatoria Camerei de muncă, şi-a mai depus eri candidatura d. Max Weissman, moseriaş din Cernăuţi.

x In str. Crucii s'au găsit astă noapte afişe electorale comuniste lipite pe stâlpii de telegraf.

Manifestele au fost depuse la poliţie.

Un negustor şi soţia lui

urmăriţi pentru tentativă de omor

La închisoarea Galata a fost depus comerciantul Michel Schor şi soţia sa Beţi, originari din judeţul Storojineţi, învinuiţi pentru încercare de asasinat.

Având un conflict cu plutonierul Marius Pavel şeful de post din comuna Repcea-Storojineţ, comerciantul Schor a tras asupra lui un foc de armă,

Deasemenea şi soţia lui este învinuită că ar fi sărit asupra jandarmului încercând să-l sugrume.

După această faptă, soţii Schor s'au refugiat la o rudă a lor din judeţul nostru.

Ei au fost însă prinşi şi în urma instrucţiei făcută, au fost depuşi la închisoarea Galata.

Cercetările se fac de către parchetele de Storojineţ şi Iaşi. *Rep.*

x **Contra durerilor musculare, articulare, sciatice** de natură reumatică sau gutoasă, întrebuinţaţi **Frantzbrandvein Mentoformic Dr. Rătianu** aprobat de Consiliul Sanitar Superior. Alină durerile redând buna dispoziţie. Depozit Farmacia Dr. Rătianu Iaşi, Cuza-Vodă 48.

O înştiinţare

naţional-ţărănistă

Conducerea partidului naţional-ţărănesc din Iaşi, în urma asigurărilor date de guvern că delegaţii şi asistenţii nu vor fi împiedecaţi la localurile de vot şi consilierii vor fi lăsaţi liberi să poată vota, a dat tuturor sectoarelor din judeţ următoarea înştiinţare:

—„Vă facem cunoscut că guvernul şi autorităţile locale şi-au luat obligaţia de a respecta în totul libertatea alegerilor.

„Vă veţi îndeplini îndatoririle, evitând orice provocare, pentruca alegerile să decurgă în cea mai deplină linişte.

„Pentru agenţii care contrar ordinelor date, vor provoca incidente, veţi proceda cu cea mai mare hotărâre, punându-i în ordine şi apoi deferindu-i autorităţilor".

Informaţiuni

x Gustaţi un păhărel cu vin de Cotnari, de o bunătate rară, la Fraţii Pogor.

x **Lupiştii la Bălţi.**— D-nii Mihai Borcea, Chr. Malhasovici şi dr. Segal-Caritas au plecat aseară la Bălţi, spre a lua cuvântul la o serie de întruniri convocate în acel oraş de organizaţia lupistă.

Se afirmă că şansele lupiştilor la Bălţi sânt apreciabile.

x Se aduce la cunoştinţa alegătorilor consilieri comunali şi judeţeni din oraş şi dela sate, că îşi vor scoate cărţile de alegător dela biroul central electoral din Iaşi (Palatul Justiţiei) în intervalul dela 18 până la 27 Decembrie.

x Doamnelor! Controlaţi buduarul Dv. şi aprovizionaţi-vă din timp, în vederea sărbătorilor, cu articole de parfumerie la mag. **ELEFANT** furnizorul Dv. cel mai preferat, fiind şi cel mai eftin. 2

x Un săpun pentru care satisface cele mai riguroase prescripţii ale higienii este **„Săpunul de Lăcrămioare".** Curăţă porii de materiile grase şi fardurile de peste zi şi face pielea fragedă şi parfumată. Depozit Farmacia Dr. D. Beceanu, Piaţa Halei Iaşi. 5

x Unul dintre cele mai sănătoase sporturi de iarnă este Skiul. Cartea Românească a primit un transport de skiuri vieneze pe cari le vinde amatorilor cu preţuri foarte convenabile.

Quadrat Riga

ORA 3

Un nou comunicat al ministerului de interne

în legătură cu „Garda de fier"

Bucureşti 16. Ministerul de interne a dat azi dimineaţă un nou comunicat:

„In legătură cu unele ştiri care circulă în presă puse la cale de oamenii care nu cunosc realităţile şi faţă de relatările d-lui general Cantacuzino-Grănicerul în ce priveşte starea celor arestaţi, ministerul de interne comunică următoarele.

„In urma dizolvării „Gărzii de fier", au fost reţinute în toată ţara, inclusiv Bucureştii, 1300 persoane. După primul triaj, au mai rămas la dispoziţia autorităţilor 625 persoane.

Azi şi mâine vor mai fi eliberate aproximativ 250 persoane. N'a fost niciun mort şi niciun rănit.

Regimul dela Jilava şi din alte penitenciare, e din cele mai bune. Înşişi reprezintanţii studenţimii s'au putut convinge despre aceasta, la faţa locului".

Isprăvile unor legionari arestaţi

Constanţa 16. — Membrii „Gărzii de fier" depuşi în lagărul special dela Anadolchioi au devastat localul, încercând apoi să incendieze clădirea. Deaceea legionarii au fost aduşi la chestura din Constanţa.

Şapte gardişti, printre care şi doi avocaţi, au fost trimeşi la Bucureşti.

Grupul de legionari din arestul central din Constanţa a sechestrat pe comandantul gardienilor închisorii.

Ei refuză să-l elibereze până la sosirea procurorului.

DIVERSE

— D. dr. Lupu se află serios bolnav la Bucureşti. D-sa a contractat o gripă violentă în campania electorală.

— „Echo de Paris" anunţă că Sovietele l-au invitat pe d. Paul Boncour, ministrul de externe al Franţei să vie la Moscova.

Moş Crăciun şi-a anunţat vizita la magazinul **MOCA**
în vederea aprovizionărei cu frumoase surprize pentru pomul de Crăciun al copilaşilor cuminţi.

ECONOMIE COLOSALA REALIZARE
cumpărând lingerie şi cravate direct de la fabrica de lingerie Str. Ştefan cel Mare 8. **„POLO"**

Lei 275 Pijamale de finet costum complect — — LA **Eduard**

numărul de sărbători al ziarului

Zor

va apare în

20 *pagini ilustrate*

cu articole, aspecte, cronici şi reportagii, semnate de cei mai de seamă scriitori şi gazetari ieşeni.

Ingrijiţi-vă ochii purtând ochelari

—dela—
Optica ARGUS
LĂPUŞNEANU 43
vis-a-vis de Hotel Palace
SERVICIUL IREPROŞABIL
PREŢURI EFTINE

M-me **Butterfly**
de PUCCINI
cu Silvia Sydny şi Cary Grant
AZI LA SIDOLI

Mulţumire publică

Aduc pe această cale vifle mele mulţumiri d-lui dr. Sidor Moscovici din str. Cuza-Vodă Nr. 2, care m'a vindecat de o boală grea.

Il recomand stăruitor tuturor suferinzilor.

CLARA ŢIGHELMAN
str. Pomir 4

DOCTOR
SOLO SCHREIFEL
BOLI INTERNE, PIELE, VENERICE, SIFILIS
Raze Ultraviolete, Diathermie, Analize de sânge
Consultaţii şi tratamente zilnic între 8-11 şi 2-9 seara
Strada Anastasie Panu 70 (vis-a-vis de Palatul Ad-tiv)

PUBLICAŢIUNE

Având în vedere dispoziţiunile legii şi circularile explicative date de ministerul de ministerul de justiţie, se aduce la cunoştinţa cetăţenilor acestui municipiu care figurează în listele electorale din anul 1927 şi cari au fost omişi din listele de votanţi, datorită faptului că nu au cerut înscrierea ca membri ai acestui municipiu că au dreptul de a vota la alegerile generale din luna Decemb. a.c.

Aceasta în conformitate cu dispoziţiunile ordinului circular a Ministerului de Justiţie No. 92.332 | 933.

Toţi acei cari intră în categoria alegătorilor de mai sus adică cari au votat până la 1927 şi sunt omişi din listele de alegători se vor prezenta la biroul electoral al Municipiului spre a li se da indicaţiuni de unde să-şi ridice cartea de alegător.

Primar GH. VASILIU-VOINA
Secretar G-ral O. Breviman

Astăzi nu mai încape nici o îndoială că tocurile KAWECO sunt cele mai bune

Sporirea încontinuă a vânzărei, dovedește recunoașterea de către lumea întreagă, a acestei minuni a technicei moderne. Cea mai frumoasă formă modernă — Alegere bogată de culori - Calitate neîntrecută: sunt caracteristicele tocului Kaweco.

KAWECO ORIGINAL 14 mm

No.	51	52	54	56
	530	650	850	950
No.	61	62	64	66
	750	850	1050	1250

KAWECO LUX 18 mm

No.	61	62	64	66
	850	1050	1250	1450

Tocurile „Kaweco" se găsesc de vânzare la librăria Cartea Românească din Iași

Becuri bune, lumină eftină.

becuri „eftine", lumină scumpă! Economia realizată la cumpărarea unui bec eftin se cheltuește înzecit la nota de curent. Cumpărați lumină eftină și nu becuri eftine, cumpărați deci numai becul perfect, puternic și economic

TUNGSRAM

CUM SE VOR IMPĂRȚI AJUTOARELE DE SERBĂTORI

pentru populația nevoiașă a Iașului

Doamnele din societea ieșană desfășoară o activitate rodnică pentru a putea oferi „sărbători fericite" celor mulți și umili.

Zilnic, persoanele care activează în „Caravana milosteniei" aduc d-lui primar Vasiliu-Voina listele de subscripție, complectate cu sumi însemnate, — și depun în magazia ad-hoc pregătită, obiectele colectate de la ieșenii generoși și în posibilitate de a face o faptă bună.

Tablouri de nevoiași

Distribuirea ajutoarelor se va face cu începere de Marți — cinci zile înaintea serbătorilor.

Sistemul, — anul acesta, — va fi deosebit de cel utilizat în trecut. S'a făcut o simplificare. Iată-l:

Biroul ad-tiv al Municipiului întocmește o statistică a acelora care trebuiesc ajutorați. Operația nu este dificilă, întrucât la Primărie există fișele celor ajutați în trecut. Bineînțeles, că se iau act de toate adăogirile care trebuiesc făcute.

Astfel, biroul de asistență socială capătă o organizare lemeinică, statisticile având rolul de oglindă fidelă a ieșenilor umili care într'adevăr merită mila publică.

Persoanele trecute în fișe, după alfabet sau cartiere (urmează a se stabili modul), vor fi invitate la date fixe, urmând a-și primi ajutorul...

Cum se va face distribuția

Din tot ce se va colecta și din contribuția Municipiului care așteaptă sprijinul promis formal de centru, se va calcula ce este de cumpărat, pentru a se putea oferi într'adevăr *strictul necesar*.

Aflăm astfel că s'au format câteva vagoane de cartofi; că s'au cumpărat și obiecte casnice care vor fi distribuite. Apoi, se vor da lemne: circa 50 vagoane. Transporturile urmează a sosi cel mai târziu Luni, și lemnele vor fi depuse în 4 locuri, în diverse artere ale orașului; biserica Sf-ții Voevozi, la Baia Comunală, la grajdurile comunale, moara de foc si de unde se va face distribuirea în baza bonurilor eliberate.

Nu trebuie uitată nici promisiunea d-lui subsecretar de stat dela domenii d. Manolescu-Strunga, care a făgăduit 10 vagoane lemne, gratuit, din pădurile Statului. Din stocul care trebuie să sosească, 5 vagoane revin orașului. Restul va merge la țară.

Dealtfel și Prefectura de județ, paralel cu opera întreprinsă de Municipiu, va împărți ajutoare, săptămâna ce vine, sătenilor necăjiți. În bani, alimente, grâne și lemne..

Necesitatea unei ospătări

Arătând toate acestea, — nu se poate să nu subliniem că și Municipiul București a luat măsuri pentru ajutorarea nevoiașilor de Crăciun.

Bucureștenilor săraci, în afară de lemne, zahăr etc. li se vor plăti și chiriile.

Apoi, în cele 3 zile de serbătoare, va funcționa o cantină unde mulți se vor putea încălzi la o ciorbă.

Departe de noi de a cere ca edilii noștri să plătească săracilor noș ri, chiriile.

Dar o ospătărie pentru acele 3 zile de Crăciun, s'ar putea înfiripa fără prea mari sacrificii.

Să aibă și șomerul sau nevoiașul ieșan parte de o mâncare mai deosebită, atuncia când prăznuim nașterea Mântuitorului.

H. Burleanu

De Crăciun

„OPINIA" apare în format considerabil mărit.

Este cea mai bună ocazie pentru orice reclamă comercială sau industrială.

După vînătoarea regală

Voevodul Mihai cu vulpea pe care a împușcat-o la vînătoarea de lângă Timișoara.

Romanul tragic al unei regine nefericite

Stefan Zweig: „Marie Antonette" *(Editura „Cugetarea")*

D-l. Eugen Relgis a transpus într'o frumoasă limbă literară românească, viața tragică a Mariei Antoinette.

Stefan Zweig, autorul acestei opere, dotat cu psihologie subtilă, care face din autor, un cititor al celei mai profunde sullete, a transpus în această carte, una din cele mai sguduitoare drame a'e istoriei.

Marie Antoinette, prințesa din țara valsului, pentru înalte rațiuni de stat, este căsătorită la vârsta de 15 ani, spre a deveni regina Franței.

La o vârstă, când jocurile copilăriei mai predomină acest suflet vioi și plin de iluzii, trebue să părăsească lumea de visuri, spre a îmbrăca coroana regală, deasupra căreia, soarta crudă plutea din umbră.

Această carte de amploare, găsește un răsunet adânc în sufletul cititorului, prin scene le pline de dramatism, în cari eroina Maria Antoinette dă dovadă de un curaj rar, îndurând toate înjosirile, fără murmur.

Acelaș popor, care delira în urale, la vederea reginei, după cincisprezece ani, a făcut o să îndure cele mai josnice tratamente, spre a o sili la sfârșit să urce treptele eșafodului.

Dintr'un palat cu sute de camere și tot atâția lachei, ajunge într'o celulă umedă și întunecoasă de fortăreață. Din trăsura aurită și înconjurată de un popor care o slăvea, ajunge să fie plimbată în căruța cu lada de hingher, prin mijlocul aceluiaș popor care o defăima.

Dar Marie Antoinette, nu și-a pierdut nici un moment stăpânirea de sine. Cu acelaș pas ușor cu care urca scările aurite ale Trianonului, a urcat și treptele eșafodului, spre ghilotina pregătită de poporul ei răsvrătit.

Scene măreț sunt descrise în această lucrare, de reală valoare literară, cititorul asistând la fastuoasele serbări, din grandioasele palate Trianon, Versailles și Tuileries

Nomolos

Cu prilejul unei comemorări

23 ani dela moartea lui Spiru Haret

O evocare a d-lui profesor pensionar Vasile Teodoreanu

Împlinindu-se 23 ani dela moartea lui Spiru Haret, d. profesor pensionar *Vasile Teodoreanu* a rostit Marți la liceul Național următorul cuvânt comemorativ:

„La 12 Decembre s'au împlinit 23 ani dela moartea lui Spiru Haret, cu acest prilej vă voiu povesti ce am pățit eu în anul 1907 sub ministeriatul lui Haret. Am fost Director al Liceului în anul 1903. Sub Conservatori, Ministrul Instrucției era D. Mihai Vlădescu.

După mine, în anul 1907 a venit director al Liceului, Grigore Bârsan. Plecând din directorat am lăsat o sarcină de 800 lei—opt sute lei.

Secretarul general al ministerului mi-a dat un *avertisment*, fiindcă am făcut această cheltueală fără autorizația ministerului, Am trimes lui Haret procesul verbal al consiliului școlar încheiat la plecarea mea din direcție. Aș dori să cetiți acest proces verbal, în care se spunea ce-am făcut eu în anul când am fost director. Zicea acel proces verbal că eu am adus *apa la Liceu*. Că eu am făcut *instalația de lumină electrică*. Vedeți aceste candelabre? Eu le-am făcut.

Atât aci în cancelaria d-voastră cât și a Directorului sau secretarului, eu am făcut mesele, scaunele — pe cari de anul trecut le-ați schimbat — canapelele, perdelele, toate portretele Directorilor și profesorilor etc.

Acel proces verbal spune că eu am transformat grădina liceului într'un parc *pentru elevi*, grădină care până la venirea mea servea pentru gălnele servitorilor. Aici în cele 4 colțuri ale parcului pentru elevi am făcut aparate de gimnastică. Rotonda liceului era un loc părăsit.

Eu am făcut grădinița și am plantat copacii care azi, după 27 ani îi vedeți că sunt mai înalți decât Liceul.

Acel proces verbal spune că Liceul Național a obținut diploma specială și medalia de aur la ezpoziția jubiliară din 1906. Tot acel proces verbal spune că Liceul Național a fost **singurul** Liceu din Țară, care a fost chemat la București la serbările Jubiliare de 40 ani ai Domniei Regelui Carol I. Mă opresc a cita și alte fapte.

Nu mă pot opri a mai spune și următorul fapt din acest proces verbal: *Domnul Vasile Teodoreanu a făcut îmbunătățiri* de peste 30.000 lei.—Trei zeci mii lei — fără ca ministerul de instrucție să contribue cu un franc. Totul din donații. Donatorul cel mare eram eu. Leafa mea era de 0 lei și 0 bani. N'am locuit în liceu. Locuința directorului o cedasem elevilor saraci.

Când marele Haret a cetit acest proces verbal, mi-a ridicat avertismentul și m'a decorat cu Coroana României. Am venit la liceu să comemorăm pe Haret.

Vă rog să vă sculați în picioare și să acordăm 2 minute de reculegere marelui Haret. Țara noastră are mare nevoe de oameni ca Spiru Haret. Mai ales școala. Cu drept cuvânt i s'a spus: *Omul școalei.* Haret s'a ridicat prin școala.

Ar fi bine ca generațiile de profesori de azi să se ridice numai prin școală. E greu. Dar mai sigur".

Abonați-vă la ziarul „Opinia"

Onoratii vizitatori ai

Expoziției de Covoare Persane

din strada Lăpușneanu No. 6

pot să-și le procure dela fabrica „TEBRIZ"

din str. Lascar Catargi 34 (colț cu str. Tăutu)

TESTA

COMBATE

DURERI DE CAP - MIGRENE

NEVRALGII-DURERI DE DINȚI

RĂCELI-GRIPĂ-JUNGHIURI

IN FARMACII ȘI DROGUERII

E MARVAN

LA DEPOZITUL

LUPU STANESCU

Strada Pantelimon No. 17

a sosit un mare transport de:

COCS SILEZIAN pentru calorifere și sobe

ANTRACIT SILEZIAN

BRICHETE special pentru sobe de teracotă

CARBUNI PENTRU FORJE

Vinde cu prețurile cele mai reduse

Zariștii în guvern

D. N. Maxim *subsecretarul de stat de la ministerul muncii și sănătății.*

Precum se știe, d. Maxim e un ziarist distins și a colaborat mult timp și în presa ieșană.

O interesantă revistă pentru filateliști

A apărut No. 24 pe Decembrie al excelentei reviste *„Filatelia pentru Toți"*. Numărul acesta este al doilea care apare sub noua conducere a cunoscutului specialist timbrolog Dr. Arnold Jazlowitz Încă dela primul număr au fost remarcate de întreaga presă condițiunile cu totul occidentale în care apare această publicație. Progresul e te acum și mai vizibil. Sumarul este bogat și variat. Articole de specialitate alternează cu material beletristic. Informația scurtă e complectată de o bogată documentare filatelică.

D-nii Eduard Cohen, Baron von Witzleben, P. Comănescu și Ing. S. Mizrachi semnează studii de specialitate. Nuvela filatelică „Povestea unei Jubiliare" de M. Lonea e o lectură plăcută. Dl. Dr. Arnold Jazlowitz publică în cadrul rubricei bogate a aerofilateliei un substanțial studiu despre Estetică și Aerofilatelie. Rubrica „Zâmbetul Filatelistului" aduce un material amuzant și spiritual. Sub „Noutățile Lumii", filateliștii vor afla tot ce a apărut nou în lumea mărcilor. Informațiuni dela cluburile filatelice din țară complectează sumarul acesta cu adevărat bogat. Revista conține în supliment catalogul mărcilor românești de R. Zoscsak.

Revista se găsește de vânzare la toate chioșcurile sau direct la Administrație București, str. Acad, etajul III.

DOCTORUL

R. DAMSKER

str. Ghica-Vodă No. 44-46

consultă zilnic

MEDICINA INTERNA

SIFILIS și

GENITO-URINARE

Diatherme și băi de lumină

între orele 8-11 a.m. și 3-7 p. m

Numai o lună! ...*aceasta profitați*

Pentru obținerea unui **Cadou SOUPLEX**

1 cremă sau săpun de ras, valoare Lei 25.

cumpărați dela furnizorul Dv.

10 lame SOUPLEX PLATINE cu lei 100 sau

10 „ SOUPLEX VERZI „ „ 75

Observați marca înregistrată, care garantează calitatea

SOUPLEX

Fabrica: Morecambe-Lancs-Anglia

Soroni Galoși Quadrat Riga

In toiul iernei

Soroni și Galoși

RIGA QUADRAT

Depozitul fabricei strada Ștefan cel Mare 15

apa de gură, savon, pasta, și praful de dinți

BOTOT

sunt cele mai higienice și antiseptice

Problema sa arizării

Neînsemnatele avantagii...

Intre ofițeri și profesori

Când, examinând situația de pe vremea lui Maiorescu, arătăm avantagiile carierei didactice, eu le-am enumerat, fără șovăire, pe cele mai însemnate și am înșirat vreo șase avantagii,—pe lângă salarizare, care pe atunci era cu totul alte.

Ce face d. Hatman Arbore, când simte nevoia de a vorbi de avantagiile militarilor?

Le neagă, pur și simplu—după ce, bine înțeles, le *ignorează* pe cele mai multe și mai însemnate.

Ce crede d. Hatman Arbore despre cititorii săi, din care mulți militari, nu înțeleg. Sau e, într'adevăr, convins, contra celei mai strigătoare evidențe că militarii nu au avantagii?

Căci, ori cât ar fi de necrezut, d. Hatman Arbore nu recunoaște, din toate avantagiile ofițerilor, de cât *unul singur*.

Da *unul singur*.

Pe celelalte, de altfel, le și pune—ironic—între ghilemele: nu sunt *avantagii*, ci „avantagii", adică așa zise (de rău voitori, firește!) avantagii...

Ba chiar, la *singurul* avantaj pe care-l recunoaște, d. *ofițer superior* întrebuințează o formă... atenuantă: d-sa zice: *ordonanța*, — nu *ordonanțele*... cu toate că chiar d-sa, ca *ofițer superior* are mai multe *ordonanțe*.)

Abilitate, prea multă abilitate!...

Din cauza aceasta, și la capitolul *avantagiilor*, afirmațiile d-lui Hatman Arbore trebuesc... revizuite.

S'o facem dar.

Să trecem puțin în revistă... neînsemnatele avantagii de care, vo bi d-lui Hatman Arbore „*aproape toți ofițerii se lipsesc*" (mai ales, cei superiori, poate era bine să adauge...).

Iată-le pe cele mai însemnate care ne vin în minte, din fuga condeiului:

1. Ofițerii au cel mai mare coeficient de salarizare *din toți slujbașii țării*, întru cât, față de salariile din nainte de războiu, li se dă:

Ofițerilor maximum 94 % și minimum 68 %.

Magistraților maximum 85 % și minimum 59 %.

Profesorilor maximum 60 % și minimum 53 %.

Iar celorlalte categorii de salariați, și mai puțin.

Dacă poate cineva, —să binevoiască să nege aceste cifre

2. *Ordonanțele* pe care însu-și d. Hatman le recunoaște ca un avantaj („singurul... real") și care îngădue ofițerilor să aibă bucătari, fete în casă, dădace la copii, grădinari, vieri, etc. după trebuință,—și ce fel de servitori oameni de credință, pe care nu-i schimbi prin biuroul de servitori, cu telari; care nu îndrăznesc să te fure și nici nu te pot părăsi când vor—robi, nu altă ceva.

Cititorii știu cam cât ar costa pe civili astfel de servitori,—să se gândească dar cam *câte mii de lei pe lună* reprezintă, pentru un ofițer superior, ordonanțele...

3. Dacă însă *permanent* ofițerii au un număr restrâns și fix de ordonanțe, apoi când au nevoie de *oament la lucru*, —cătărmile sunt un izvor nesecat...

Ca să nu lungim vorba,—câte case nu s'au construit, în văzul publicului, cu zidari, tâmplari, zugravi, tinichigii, etc, toți soldați?..

Ne dăm seama ce *sume* reprezintă—acest avantaj sau „avantaj", cum i-ar zice d. Hatman Arbore?...

4. „*Aprovizionările*" sunt trecute, în cele 15 rânduri ale distinsului ofițer superior așa simplu, între două virgule, însenumerare...

Aprovizionările!...

Numai grădinele de zarzavaturi ale armatei înseamnă, pentru ofițerii cu casă mai grea economii de *mii de lei* pe an...

5. Dar *atelierele* armatei? Dulapuri, mese, scaune, etajere, biurouri, scări, etc, etc, toate obiectele casnice pe care noi, civilii, le facem ori le reparăm cu prețuri de care finanțele ni se resimt cu lunile,—se lucrează pentru militari cel mult în centrul materialului *mare*... (cuele, șuruburile și celelalte mărunțișuri... nu contează).

Se lipsesc „aproape toți ofițerii" de atelierele militare?

Dar de ce s'ar lipsi? Doar nu e un abuz.

Și nici nici nu se prea lipsesc, domnule Hatman Arbore!

Din contra, multe soții de ofițeri dansează la baluri, cu foarte fini pantofi lucrați în atelierele ori de maeștri militari.—după cum și mulți ofițeri poartă în casă nostime pijamale confecționate în atelierele de croitorie ale armatei.

Ba, dacă d. Hatman Arbore ar dori să se informeze puțin, ar putea afla că destul de multe *mobile de lux* ultra moderne, împodobesc saloanele unor ofițeri, dând o mărturie vie despre înalta valoare artistică a atelierelor militare.

E un rău acesta? De sigur că nu. Ofițerii își plătesc materialul și Statul nu pierde nimic.

Dar avantaj este—și încă enorm, tot dă *multe mii de lei* pe an.

6. Când nouă, civililor, ni se deranjează lumina electrică, ori instalația de apă, când nu funcționează cine sobe, etc, etc, trebue să aducem specialiști din oraș, care ne iau niște prețuri de spaimă. Pentru d-nii ofițeri, asemenea accidente sunt floare la ureche: la cazarmă se găsesc tot felul de *meseriași specialiști*—pentru toate... Și costă — cât vrei să dai... Și un simplu ordin, dacă atât te lasă inima...

Ce sumă reprezintă anual, în viața unui civil, toate micile reparații casnice, e greu de precizat,—dar de sigur că nu e un condeiu de desprețuit.

7. Dela locotenent-colonel în sus, (și uneori chiar dela maior, ni se pare), în mai toate armele, ofițerii au la dispoziție, *gratuit, trăsuri cu doi cai ori automobile*.

Nu mai vorbim de automobile, că-s mai puține; dar oare întreținerea unei trăsuri cu doi cai, salarul vizitiului și întreținerea lui, hrana cailor, reparațiile necesare la trăsură,—toate acestea nu înseamnă un adaus de *multe zeci de mii de lei* pe an la soldа ofițerului?

Ce zice d. ofițer superior de acest mic „avantaj", — adică... *așa zis* avantaj?

8. Pe noi, civilii, îngrijirea sănătății ne costă mult, uneori mult de tot, când avem nefericirea să cădem bolnavi.

Este oare exact că ofițerii pot avea *căutarea medicală gratuită*, cel puțin în ce privește onorariile de medic, acasă,— și *cu totul gratuită*, în spitalele militare?

Apoi dacă e așa, nu prea-mi vine să cred că „aproape toți ofițerii se lipsesc" de acest *enorm* avantaj, cum caută să ne convingă d. Hatman Arbore.

9. Au ei, ce-i drept, ofițerii concedii de vară mai scurte de cât vacanțele profesorilor,— dar nu știu zău dacă scurtimea lor nu e îndeajuns compensată de eftinătatea pe care Statul le-o acordă, din banii noștri, ai tuturor contribuabililor, la *Sanatoriile* și *Cazinourile* înființate, anume și exclusiv pentru militari, în cele mai însemnate stațiuni balneare și climaterice, la munte și la mare!...

Căci, în definitiv, ce face profesorul cu cele peste două luni ale lui de vacanță, petrecută în zăpușala și aerul greu al orașului,— pe care scumpetea drumului și a vieții la stațiile de vară, cum și slaba lui salarizare, îl împiedică de a-l părăsi? Sau ce câștigă dacă, pentru a evada și el vre-o lună din oraș, se înfundă vara în vre-un sătuleț sărac, la țară, unde duce o viață de privațiuni și de plictiseală, cheltuind, pentru o lună ori mai puțin, salarul de pe întreaga vacanță?...

Nu e oare *mai avantajat* ofițerul, cu luna lui de vacanță, în adevăr odihnitoare și reconfortantă?...

10. Dar nu numai pentru vară, ci și în tot cursul anului, ofițerii au *cazinourile și cercurile* lor, întreținute în cea mai mare parte *nu* din cotizațiile lor, și unde pot fi găzduiți, ca pasageri, în condiții excepțional de convenabile. Știu precis că, la București, ofițerii din provincie găsesc admirabilă cameră cu 40 lei pe zi și masă cam tot așa.

Iar noi?

Cu otelurile și restaurantele,— ori unde ne-am duce!..

11. În orașele lor, apoi, ofițerii neînsurați au *popota*, unde pot lua masa pe prețuri ce desfid orice altă combinație din lume...

Evident, dacă *popota* nu plătește nici chirie, nici bucătar, nici cheltuieli, nici combustibil, nici lumină, — iar aprovizionarea e ca... pentru ofițeri!...

Nu-i un avantaj de desprețuit nici această popotă, domnule Hatman Arbore!...

12. Nici *reducerile* la C. F. R. și alte multe reduceri ce le au ofițerii nu prea sunt de desprețuit, — și, ori ce-ar zice d. ofițer superior, eu sunt sigur că, în ce privește aceste reduceri, nu va crede nici unul din cititorii noștri că „*aproape toți ofițerii se lipsesc de ele*", cum vrea să-i facă d. Hatman Arbore să creadă.

Adică, da, sigur că renunță la reducerea de 75% pe C. F. R. ofițerul care, vara, pleacă în concediu de sănătate cu bilete gratuite de dus și întors, pentru toată familia (cu servitoare) și pentru bagajele lui...

13. Dar avantagiile ofițerilor pentru *educația copiilor lor* în școli militare, — cu totul gratuit până mai dăunăzi, cu oarecare neînsemnate cheltuieli astăzi?

Dar *căminurile* speciale pentru fiicele de militari?...

Numai părintele de familie *civil* își poate da seama ce *enorme* economii reprezintă, în bugetul ofițerului, aceste școli și cămine militare, — ale căror echivalente membrii corpului didactic nu le au *de loc*.

14. Profesorii, când sunt bolnavi și lipsesc dela școală, *trebue să-și plătească suplinitorii*.

Pe ofițeri, toate învoirile, permisele, concediile, — *nu-i costă nimic*.

Înțelege d. Hatman Arbore ce grozave spărturi, în salariile bieților dascăli, fac — concediile lor de boală?

Să i-a seama că, pe lângă că plătesc și vizitele medicale și medicamentele, —trebue să-și dea o mare parte din salar pentru suplinirea catedrei.

15. Dar *locuințele gratuite ori eftine*, nici acestea nu-s avantagii?

În corpul didactic, au locuințe doar un număr foarte restrâns de membri: directorii de școli. În armată însă, locuință gratuită au un foarte mare număr de ofițeri din diferite servicii.

Și am văzut cum la liceul *civil* este un singur director cu locuința gratuită (subdirectorul are o *mică* indemnizație), pe câtă vreme la liceul *militar* au locuință 3 colonei...

Cât despre locuințe eftene, cunosc personal cazuri în care, cu 20.000 lei pe an, ofițerii au apartamente moderne cu 4-5 camere, pentru care noi, civilii, am plăti 50-60 mii de lei pe an.

Apoi, stimate domnule Hatman Arbore, diferența aceasta de chirie reprezintă pur și simplu un spor de cel puțin 3000 lei pe lună la salarul ofițerului... și asta nu e un „avantaj" (ironic), ci un adevărat și mare avantaj, cu care încheiu seria, ca să n'o mai lungesc.

*

Toate aceste avantagii și altele ce vor mai fi existând, căci nu am pretenția că le știu pe toate și le-am epuizat aici, — înseamnă, nici vorbă nu poate fi, *sute de mii de lei* pe an.

D. Hatman Arbore nu le cunoaște. Să admitem. Dar sunt sigur că, informându-se mai bine, va vedea că nu avea dreptul să le desprețuiască (fiindcă e sigur că alții le prețuesc!) și mai ales *să angajeze* pe ceilalți ofițeri ca... „se lipsesc de ele"..

Să închipuiți-vă că cineva ar lua în serios declarația d-lui ofițer superior și ar lipsi ofițeri de ele!...

N'ar fi un dezastru?

Dublă imprudență, dar, din partea d-lui Hatman Arbore, mai întâi că a pus în discuție — și încă neprovocat de nimeni — chestia avantagiilor, atât de evidente și de bine știute de public, ale ofițerilor, și al doilea că... renunță la ele în numele celor care, desigur, nu l-au autorizat și nici nu-l aprobă.

Încă odată, supărarea s'a dovedit rău sfetnic.

Dar, după cum vom vedea, ea a mai jucat și altă festa d-lui Hatman Arbore.

M. Carp

IBBS perfecționează săpunul de dinți

creând o cutie nouă, practică, economică și elegantă.

Această cutie se fabrică în 6 culori diferite permițând fiecăruia să-și distingă cutia sa personală.

Ea nu-și pierde luciul prin întrebuințare, deoarece odată cu schimbarea rezervei, o simplă spălare cu apă îi redă tot lustrul.

GALLIA

ESTE SINGURA FABRICA FRANCEZA DE

Mătăsuri

din țara

Legăturile pe cari le are

GALLIA cu Parisul și Lyonul, precum și puternica sa organizație, îi permit să fie singura fabrică în măsură să pună la dispoziția clienților săi

Mătăsuri veritabil franceze la prețuri extrem de eftine

Sucursala IAȘI

Str. Cuza Vodă 83

Hoțul de mărgăritare

e ultimul volum apărut din „Aventurile submarinului Dox". 68 pagini Lei 5.

NUMAI PREPARATELE CU

UNT de PEȘTE PUR MEDICINAL

sunt folositoare.

Nu vă încredeți în surogate așa zise DIN unt de pește

Cereți preparatele

Unt de Pește Iodoferat Werner

recunoscute de autoritățile sanitare și de zeci de generații de copii și adulți ca cele mai folositoare.

Depozitul principal FARMACIA WERNER Iași 4

Dr. L. JACOBY

Specializat la Paris

BOLI DE COPII ȘI SUGARI

BOLI INTERNE

RAZE ULTRA-VIOLETE

Consult 3—7 p. m.

Str. Ștefan cel Mare 29

Pe jos, împrejurul lumii

Cercetașul ieșean M. Ozolins, un tânăr voinic în etate de 34 ani, a pornit dela Riga, cu intenția de a face înconjurul lumii pe jos.

Zilele trecute el a sosit la București unde a rămas câtva timp, instalându-și gospodăria portativă, cum se observă în clișeu.

BALUL PRESEI

SAMBATA 6 IANUARIE (Boboteaza)

LA PALATUL ADMINISTRATIV

ANUL XXX No. 8000

ABONAMENTE
Lei 600 . . . . pe un an
„ 300 . . . . „ 6 luni
„ 150 . . . . „ 3 „

ATELIERELE TIPOGRAFICE
IAŞI. — STR. LĂPUŞNEANU 37

2 (doi) lei exemplarul

OPINIA

ZIAR POLITIC COTIDIAN

MARŢI 19 DECEMBRIE 1933

PREMII GRATUITE

BON No. 25

OPINIA

Imprumut?

Se zvoneşte cu oarecare insistenţă despre tatonări pentru obţinerea unui împrumut în Franţa. Zvonul e înregistrat şi de unele ziare pariziene care vin cu un supliment de amănuute,—amănunte prea puţin plăcute.

Un eventual împrumut s'ar acorda cu două destinaţiuni precise: 1) plata cuponului la curent pentru creditorii externi, şi 2) plata de comenzi în Franţa (în special furnituri militare).

In ce priveşte întâia destinaţie, înseamnă că ni se face înlesnire la plata cuponului, în sensul că înşişi creditorii ne avansează banii; însă cu avantaj pentru dumnealor, avantajul unei dobânzi bune pe o serie de ani. Şi pe deasupra, statul nostru va mai suporta comisioanele.

Chestia comenzilor e încă mai defavorabilă. Urmează a comanda obligator în Franţa, indiferent dacă ar lăsa de dorit calitatea mărfii; şi mai ales indiferent dacă preţul ar fi mai mare decât în alte ţări.

Astfel că, un atare împrumut ar însemna o nouă împovărare pentru stat, şi o agravare a posibilităţii de a ne îndeplini angajamentele.

Deaceea, credem că cel mai bun lucru ce avem de negociat rămâne tot amânarea plăţilor.

*

In privinţa experţilor, se ştie că s'a obţinut o amânare cu vre-o două luni, a vizitei lor.

S'a afirmat însă, din unele surse, că această amânare va fi folosită pentru aplicarea unei serii de măsuri care să ducă la o înviorare economico-financiară; şi deci experţii să găsească o situaţie mai bună.

E o naivitate asemenea credinţă. Nici Dumnezeu n'ar putea face asemenea minune în două luni. Ne temem însă ca seria de măsuri să nu fie folosită ca un pretext pentru... un împrumut în condiţiile indicate mai sus. Ar fi destul de probabil ca experţii creditorilor să dea aviz favorabil pentru asemenea împrumut. Dar ar fi favorabil ca guvernul... să-l refuze!

Sperăm că, cu convingere şi fermitate, guvernul va şti să obţie ceia ce astăzi pare indispensabil: amânarea plăţilor, fără alte combinaţiuni.

X.

Intâlnirea regală dela Belgrad

La Belgrad a avut loc întâlnirea între regii Jugoslaviei şi Bulgariei.
In clişeu (în faţă, dela stânga la dreapta): regele Alexandru, regina Giovanna, regina Marioara şi regele Boris.

IDEI ŞI FAPTE

Un răspuns lămuritor

către domnii dela partidul evreesc

Ciudaţi oameni mai sunt şi politicianii ăştia. După ce se comportă deseori într'un chip scandalos, mai au absurda pretenţiune de a nu li se spune pe şlau adevărul, de a nu li se demasca intenţiunile suspecte, de a nu li se releva o activitate dubioasă.

Adevărul îi supără grozav pe domnii politicieni — e aceasta o regulă generală din care nu fac excepţie, firească nici cei câţiva cetăţeni care fac politica naţional-evreească.

S'au supărat deci şi „evreii-naţionali" pentrucă ne-am îngăduit — aşa cum o facem mereu şi faţă de celelalte mişcări politice — să ne spunem cinstit părerea.

Am spus aşa dar, că nu ne numărăm printre admiratorii organizatorilor clubului evreesc, că acţiunea acestora am privit-o dintotdeauna ca lipsită de seriozitate şi avânt, din care cauză nu s'au cimentat deloc legăturile între ei şi massele largi ale populaţiei evreeşti.

Ceiace repetăm din nou şi cu aceiaşi convingere, izvorâtă dintr'o studiere atentă a lucrurilor şi stărilor sociale.

Obişnuim să cântărim bine afirmaţiunile noastre, înainte de a le fi pus la dispoziţia cetitorilor şi suntem oricând gata să le susţinem temeinicia.

Pentrucă suntem siliţi să revenim asupra chestiunii, să ne folosim de prilejul pentru a spune deschis: — „Decât 4—5 deputaţi, aleşi pe listele evreeşti, am fi preferat 20—30 deputaţi, aleşi pe listele partidelor româneşti. Dacă populaţia evreească nu va fi reprezentată în viitorul parlament prin acest număr de deputaţi evrei, o considerabilă parte din vină se va putea pune în sarcina celor dela clubul evreesc".

Am fost şi suntem adversari unei acţiuni separatiste. Dorim pentru populaţia evreiască condiţiuni de desvoltare, identice celor în care se desfăşoară viaţa majorităţii fiilor acestei ţări, un regim de perfectă egalitate în drepturi şi îndatoriri.

Cei dela partidul naţional-evreesc n'au decât să verifice aceste adevăruri în clipa când se vor totaliza voturile. Atunci se va şti precis, dacă majoritatea populaţiei evreeşti e sau nu cu ei.

In ce ne priveşte, repetăm: ne-am spus pe faţă părerea. Admiţând, prin absurd, că va fi dezminţită într'un târziu de realitate, va avea totuşi oricând suprema scuză a sincerităţii cu care a fost rostită.

I. L. BASARABEANU

TREI
Pasageri clandestini
în expediţia lui Byrd spre polul Sud

După cum am anunţat la timp, amiralul american Byrd a plecat cu expediţia sa spre polul Sud. După un parcurs destul de fasemnat, s'a făcut o descoperire surprinzătoare pe vapor. Intr'un ungher izolat au fost găsiţi trei pageri clandestini.

Aceştia au declarat că s'au furişat pe vas, în dorinţa de a participa la o asemenea importantă expediţie ştiinţifică. Cum vaporul lui Byrd nu s'a mai putut reîntoarce la Wellington, cei trei călători clandestini au fost înregimentaţi în personalul expediţiei, unul ca paznic de noapte, altul ca îngrijitor de animale şi al treilea ca ajutor de bucătar.

Astfel cei trei tineri americani vor lua parte la îndrăzneaţa călătorie în regiunile polare.

DIN TOATA LUMEA

Copiii şi dulciurile. — O interesantă comunicare s'a făcut la academia de medicină din Paris. Iată despre ce este vorba:

Doi medici Jean Estroix şi Camille Dubosc, după cercetări îndelungate, au ajuns la convingerea că cele mai multe boli ale aparatului digestiv (boli de stomac, de ficat, diabetul, etc.) se datoresc consumului prea mare de dulciuri în copilărie. Se ştie că copii mănâncă în cantităţi considerabile: bomboane, ciocolată, prăjituri, etc. Iar părinţii permit acest lucru, spre a avea linişte din partea copiilor.

Consecinţele apar mai târziu. Abuzul de dulciuri pregăteşte terenul pentru diverse boli de nutriţie. S'a stabilit că toţi copiii care n'au mâncat bomboane şi ciocolată în mod exagerat, n'au avut niciodată de suferit de pe urma aparatului digestiv. Deaceea medicii francezi sfătuiesc pe părinţi să supraveghieze atent consumul de dulciuri la copii.

*

Infrumuseţarea animalelor.—La Londra s'a înfiinţat recent şi un institut pentru înfrumuseţarea animalelor. Persoanele bogate, care-şi pot permite acest lux, îşi aduc acolo animalele adorate, pentru a le supune unui tratament special.

Căţeluşei i se schimbă blana neagră în blondă; pisicuţa capătă gene lungi artificiale; iepurile de casă e tunsă şi parfumată; păsărilor li se menţine silueta. Şi aşa mai departe.

Noul institut de înfrumuseţare are un personal de 12 persoane, care e ocupat în permanenţă. Zilnic se perindă „clienţi" noi. Şi animalele, după cum e şi firesc, sânt aduse în special de femeile ce satisfac chiar cele mai capricioase născociri ale modei!..

*

Un cartier de vagoane.— La marginea oraşului american Detroit tinde să se formeze un adevărat cartier de vagoane. Şomerii şi oamenii nevoiaşi, care n'au mai putut plăti chirie, şi-au cumpărat cu ultimele economii nişte vagoane de tren scoase din circulaţie.

Aceste vagoane au fost transformate în locuinţi, cu masă, pat, sobă, dulap, etc. Primăria a fixat un loc special pentru plasarea acestor adăposturi mişcătoare. Astfel s'au adunat până în prezent peste 200 vagoane-locuinţi, una lângă alta.

Deaceia regiunea respectivă a fost botezată „cartierul vagoanelor".

*

Liga celor de 25 ani. — La Paris a luat fiinţă o aşa numită „ligă a celor de 25 ani". După cum se deduce din titlu, în această grupare nu sânt primite decât persoane care au împlinit 25 ani.

Membrii vor rămâne în ligă numai timp de un an. Imediat ce vor împlini vârsta de 26 ani, părăsesc societatea în mod automat.

In manifestul ligii se spune: „25 ani e vârsta cea mai frumoasă. Nu treceţi cu vederea acest fermecător punct al vieţii. Să ne grupăm laolaltă, să petrecem laolaltă. Trăiască avântul celor 25 ani".

Ce păcat însă, că totul nu ţine decât un singur an!..

Dela Teatrul Naţional

De sărbători

s'a stabilit următorul repertoriu: Prima zi de Crăciun (matineu şi seara) *„Scene din stradă"*; A doua zi (matineu şi seara) *„Ghetşa"*; A treia zi (matineu) *„D-ra Nastasia"*, (seara) *„D-ra de Ciocolată"*.

Pentru săraci

are loc Luni 18 c.t. un spectacol cu *„Mireasa din Tărăscău"*. Reprezentaţia este iniţiativa d-lui primar Vasiliu-Voina care a solicitat concursul teatrului.

La acest spectacol toate biletele oficiale şi de favoare sunt suspendate.

Viitoarele premiere

vor fi: *„Nu te mai cunosc"* o comedie italiană de Aldo Benedetti; *„Hamlet"* de Shakespeare; *„Gaiţele"* de Al. Vimţescu.

Distribuţiile acestor 3 piese au şi fost făcute, textele urmând a intra în repetiţie.

Premiera piesei „Nu te mai cunosc" a fost stabilită pentru Marţi 2 Ianuarie.

D-na Gina Sandry-Bulandra deţine rolul prim.

— D. Ion Sava mai pregăteşte reluarea *Babel-Hîrca* ce se va juca de Bobotează.

Montarea va fi cu totul nouă.

Cetiţi
In pag. 4-a:
ULTIMA ORA

Surpriza noului an
BALUL PRESEI
în ziua de 6 Ianuar
la Palatul Administrativ

Aviaţia formidabilă
a Rusiei sovietice

In comisiunea de politică externă a Camerei franceze, d. Pierre-Cot, ministrul aerului, şi-a expus observaţiile făcute cu prilejul recentei sale călătorii în Rusia. Ministrul a arătat că Sovietele posedă astăzi cea mai formidabilă aviaţie din lume. Fabricaţia e de cinci ori mai mare decât a Franţei.

Cu progresele făcute de uzinele de aeronave din Rusia, peste trei ani aviaţia Sovietelor va fi mai numeroasă şi mai puternică decât laolaltă aviaţiile tuturor naţiunilor europene. Fabricele ruseşti, situate la o depărtare de cel puţin 700 kilometri de graniţe, au putut lucra în mod sigur şi intens. Astfel, Rusia — după părerea ministrului francez — a ajuns astăzi prima putere aviatică din lume.

Cât câştigă marii actori de cinema

Intr'un ziar din Paris, un cunoscut agent internaţional de filme, Franh Joyes, publică lista noilor onorarii pentru marii artişti de la Hollywood. Aflăm astfel că şi astăzi încă Greta Garbo mai primeşte 4 milioane franci pentru un film (25 milioane lei), dar ea nu turnează decât un film maximum două pe an. John Barrymore e plătit cu 800 mii până la un milion şi jum. franci pentru un film. Şi cum joacă în câteva filme pe an, câştigă 5 milioane franci anual (32 milioane lei). Cam acelaş venit are şi Tom Mix, cu filmele sale de aventuri.

Cele mai mari venituri le au Charlie Chaplin, Harold Lloyd şi Walace Beery, care câştigă câte zece milioane franci pe an (63 milioane lei). In ordine se plasează apoi Marion Dawis, Douglas Fairbank, Mary Pickford, Norma Shearer, Constance Bennett şi Maurice Chevalier, care au venit anual de circa opt milioane franci, adecă 48 milioane lei.

Precum se vede, chiar în aceste vremuri vitrege de criză, mariile vedete n'o duc prea rău!..

Iarna în America

CUM LUPTA OAMENII IMPOTRIVA GERULUI

Automate de căldură—Sobe portative—O pastilă contra frigului

Şi în America iarna se manifestă în chip puternic. Au căzut zăpezi mari şi a bântuit în ultimele zile un ger cumplit. Americanii însă, cum sânt în genere oameni practici, au născocit şi diferite metode practice de a lupta contra frigului. Iată, de pildă, câteva invenţii americane pentru a rezista mai uşor vremii de iarnă:

Automate de căldură

In oraşele mai importante din Statele Unite, cum sânt New-York, Chicago, San-Francisco, Detroit, Filadelfia, Los-Angeles, etc., s'au introdus pe străzi aşa numitele „automate de căldură". E vorba de nişte gherete elegant lucrate, a căror uşă se deschide prin aruncarea unei monete într'o crăpătură laterală.

In gheretă e o căldură plăcută, provocată de o maşină electrică. Omul stă şi să încălzeşte în această cabină, cinci sau zece minute, după moneta pe care a depus-o în automat. Brusc, uşa se deschide apoi din nou şi persoana trebuie să părăsească ghereta.

Aceste automate de căldură sânt foarte apreciate. De multe ori, când gerul e prea ascuţit, lumea stă la rând în faţa cabinelor respective.

Sobele portative

In afară de acest sistem public de încălzire, americanii au mai născocit şi o altă metodă. E vorba de o mică sobă portativă, care poate încăpea în buzunarul paltonului. Soba aceasta funcţionează cu ajutorul unei baterii electrice şi posedă câteva fire, care sânt prinse dealungul trupului. Astfel soba portativă încălzeşte întreg corpul, în timpul mersului, furnizând o temperatură foarte agreabilă.

Metoda prezintă însă un mare desavantaj din punct de vedere al preţului. Soba de buzunar consumă multe baterii electrice, din care cauză constituie un prea scump mijloc de încălzire, utilizat numai de oameni mai avuţi. Cei mai modeşti se folosesc îndeosebi de automatele de căldură, care sânt mai ieftine şi mai puţin complicate.

Pastila contra frigului

Dar americanii nu s'au declarat mulţumiţi numai cu remedii technice. Un chimist din St. Louis a lansat şi un preparat chimic, denumit „pastila contra frigului".

Din ce este fabricată această pastilă, nu se ştie, întrucât inventatorul n'a divulgat secretul formulei. In orice caz însă, după cum afirmă ziarele de peste ocean, e vorba de un preparat cât se poate de bun.

Deobiceiu pastila se înghite dimineaţă, înainte de a porni de acasă. Preparatul are efectul de a face ca organismul să reziste mai bine frigului şi omul să suporte gerul fără vreun pericol.

Pastila chimistului din St. Louis s'a introdus în toată America, vânzându-se în cantităţi considerabile. Se afirmă că inventatorul a ajuns în curt timp un om foarte bogat.

Astfel, cu automate de căldură, cu sobe de buzunar, cu pastile contra frigului şi cu alte sisteme de circumstanţă, americanii luptă contra vremii aspre de iarnă şi reuşesc să-i reziste mult mai bine decât noi europenii, care nu întrebuinţăm procedee americăneşti..

SINDICATUL MEDICILOR
ŞI LEGEA ASIGURARILOR SOCIALE
RASPUNS LA UN ATAC

Ne-am unit într'un sindicat al medicilor, fiindcă mizeria cea mai neagră s'a abătut asupra breslei noastre; fiindcă legiuiri copiate de aiurea, dar oriental interpretate de legiuitori rău intenţionaţi, se abat cu nemiluita, distrugând practica medicală şi creând bolnavilor din această ţară o situaţie nenorocită.

Noi nu ne izolăm de restul societăţei; nu vrem să fim nici un moment întârziaţi ai secolului şi nu ne-am asociat pentru a exploata suferinţa omenească,

In lupta grea, pe care o începem, noi înţelegem să promovăm interesele noastre profesionale, atât cât nu sunt în contradicţie cu interesele sociale ale colectivităţii.

Fără ca să se cunoască principiile fundamentale înscrise în statute şi programul de reorganizare al sindicatului medicilor din Iaşi, se încearcă a ni se crea o atmosferă defavorabilă şi suntem atacaţi pentru ledei care nu ne-au aparţinut niciodată.

Fiindcă obiectivul imediat al activităţii noastre sindicale va fi lupta contra *„actualei legi a asigurărilor sociale"*, am fost atacaţi (vezi „Opinia" No. 7995,—93) ca fiind reacţionari oricărui progres social.

Greşit s'a pornit criticarea sindicatului medicilor pe tema aceasta, pentrucă din cele ce voi expune se va vedea cât de înapoiată este legea d-lui Ioanitescu şi că aceea ce cerem noi înseamnă progres. Aceea ce vom cere noi să fie schimbat în lege, este un drept obţinut de mult pentru muncitorimea din Apus.

O coincidenţă fericită face ca interesele generale ale marei mase a asiguraţilor să corespundă în totul cu cele ale medicilor practicieni.

Dacă nu porneam noi lupta o porneau asiguraţii.

Intre medicii sindicalizaţi şi marea masă a suferinzilor săraci, clienţi ai asistenţei sociale, nu este nici un conflict de interese; din contra interese comune de apărat.

*

Legea de unificare a asigurărilor sociale a pornit dela principiul ca orice muncitor sau salariat în suferinţă, trebuie ajutat. Principiu admirabil, care ar fi constituit o soluţie ideală pentr toţi oropsiţii soartei, dacă s'ar fi putut face abstracţie de jugul apăsător al birocraţiei Casei Centrale, de zgârcenia ministrului de finanţe şi de părerile greşite sau interesate ale medicilor funcţionari ai Asigurărilor.

Toţi salariaţii din întreprinderile industriale şi comerciale, publice sau particulare, sunt asiguraţi în mod obligatoriu pentru boală, maternitate, decese, accidente şi invaliditate; meseriaşii, patronii şi servitorii sunt şi ei asiguraţi.

Acest principiu, cu care îşi începe legea articole, ar fi creat în România raiul pământesc al plebei proletare, dacă nu era vorba şi de modalitatea realizărei acestor deziderate.

Bolnavul are dreptul să consulte medicul, dar numai medicul casei meserii or.

Din cauza condiţiilor serviciului, medicul casei Asigurărilor nu poate să corespundă nici pe departe nevoilor reale ale muncitorimii bolnave.

(Continuarea în pag II-a)

Depozitele de Manufactură şi Postăvărie

Fr. P. şi A. Vartparonian & Fr. N. şi K. Hlebnikian

Str. Ştefan cel Mare 61

anunţă onorata clientelă că în vederea sfintelor Sărbători şi a întocmirei Bilanţului de fine de an, a hotărât o însemnată reducere de preţuri la stofele de iarnă, produsele exclusive ale făbricelor

W. Scherg & Co. Braşov

şi în consecinţă invită onoratul public de a profita de această excepţională ocazie, având astfel prilejul de a se îmbrăca elegant şi eftin.

DEGERATURILE la picioare şi mâini precum şi bătăturile dureroase şi ori ce dureri reumatice se vindecă prin

ANTIREUMATIN

Asemenea, mâncărimea insuportabilă provenită din degerături dispare definitiv după aplicaţiuni cu antireumatin

Depozit la Farmacia *Fraţii Dr. KONYA*

S-sor Dr. GROZEA Iaşi

INŞTIINŢARE

În curând se va deschide în Piaţa-Unirei la etaj, fost cabinetul Dentist Kremer (lângă Coletăria Centrală)

UN ATELIER DE CROITORIE PENTRU DAME

în care se vor executa toate lucrările în condiţiunile cele mai bune.

Atelierul va fi pus sub conducerea unor maistre de specialitate.

Rog a vizita spre convingere.

GRIPĂ

RĂCELI

COMBATE „TESTA"

Voiajuri de plăcere şi de afaceri

individuale sau în grupuri

Rezervare de locuri în trenurile internaţionale

Legături cu vapoare, avioane etc. pentru toate centrele lumii se efectuiază prompt şi la preţuri convenabile de către

„HAPAG"

Soc. Anon. Rom.

Facem toate vizele de paşapoarte şi orice formalităţi necesare voiajului.

Pentru orice informaţiuni şi prospecte adresaţi-vă

Biroului de voiaj şi Turism

din

Iaşi, Str. Lăpuşneanu No. 37

Toată lumea poartă

CELE MAI BUNE
CELE MAI MODERNE

Şaboni şi Galoşi

Riga Quadrat

Depozitul fabricei strada Ştefan cel Mare 15

Dr. L. JACOBY

Specializat la Paris

BOLI DE COPII

ŞI SUGARI

BOLI INTERNE

RAZE ULTRA-VIOLETE

Consult 3—7 p. m.

Str. Ştefan cel Mare 29

DOCTORUL

R. DAMSKER

str. Ghica-Vodă No. 44-46 consultă zilnic

MEDICINA INTERNA

SIFILIS şi

GENITO-URINARE

Diatherme şi băi de lumină

între orele 8-11 a.m. şi 3-7 p. m

Doctor M. CATZ

Specializat la Viena

(Clinicile Prof. Falta şi von Noorden)

BOLI INTERNE

Boli de stomac, intestine, Boli de nutriţie.

(Diabet, gută, obesitate)

Diatermie şi Raze Ultraviolete

Consult. 10-12, 3-7.

Str. Elena Doamna 27

SCAUN ANEVOIOS

TYP

PURGATIV LAXATIV

CURAŢĂ-DESFUNDĂ

PLĂCUT ŞI BINE

STOMAC şi INTESTINE

Institutul de Artă

Foto-Luvru

execută fotografii moderne în cele mai perfecte condiţiuni.

Preţuri modeste.

PUBLICAŢIUNE

Având în vedere dispoziţiunile legii şi circularile explicative date de ministerul de ministerul de justiţie, se aduce la cunoştinţa cetăţenilor acestui municipiu care figurează în listele electorale din anul 1927 şi cari au fost omişi din listele de votanţi, datorită faptului că nu au cerut înscrierea ca membri ai acestui municipiu că au dreptul de a vota la alegerile generale din luna Decemb. a c.

Aceasta în conformitate cu dispoziţiunile ordinului circular a Ministerului de Justiţie No. 92.832 | 933.

Toţi acei cari intră în categoria alegătorilor de mai sus adică cari au votat până la 1927 şi sunt omişi din listele de alegători se vor prezenta la biroul electoral al Municipiului spre a li se da indicaţiuni de unde să-şi ridice cartea de alegător.

Primar GH. VASILIU-VOINA

Secretar G-ral O. Breviman

Ud-Rece CREMA-**NIVEA** *contra pielei aspre*

Un stupid accident pe linia ferată

Victima este o doamnă din Iaşi. — Alte accidente de tren

Un stupid accident s'a petrecut în apropiere de gara locală.

Astă noapte soţii Călinescu se întorceau din oraş spre casa lor din str. Gălăţii 18.

Pentru a ajunge mai repede acasă, au pornit pe linia ferată.

Când au ajuns lângă „Trei Calici", au observat că vine un tren (acceleratul Iaşi-Bucureşti).

Au trecut pe cealaltă linie; dar tocmai atunci din tenderul maşinei s'a aruncat un lemn aprins care a lovit în cap pe d-na Elena Călinescu.

Femeia a căzut în nesimţire.

Cu mare greutate, soţul ei a transportat-o în gara locală, unde dl. Maricel Giosanu, şeful staţiei, a dispus ca d-nei Călinescu să se dea ajutoarele necesare la secţia medicală din gară.

Apoi a fost transportată la spital în stare gravă.

Pentru a nu se mai înregistra asemenea accidente cetăţenii sânt sfătuiţi să nu-şi mai facă drum pe liniile ferate.

*

Astăzi dimineaţă, în gara Vulpăşeşti, şeful trenului 628, voind să se urce în grabă în tren, a alunecat din cauza gheţei ce se afla pe scară şi a căzut, lovindu-se la cap şi piept.

*

Un alt accident s'a produs ieri seară în gara Vasile Lupu.

Pe când ceferistrul D-tru Mărouţă voia să traverseze linia, a alunecat şi a căzut.

Tocmai atunci intra în staţie un tren, care l-a mutilat oribil pe nefericitul ceferist.

Cronica spectacolelor

18 DECEMBRIE

Teatrul Naţional. - Relache.

Cinema Trianon. — *„Romanţa valurilor"* cu Madge Evans, William Heines şi Conrad Nagel; *„20.000 ani în Sing-Sing"* cu Spencer Tracy şi Betty Davis. Jurnal sonor *Fox*.

Cinema Sidoli. — *„Te-am iubit"* cu Elissa Landi şi Warner Baxter; *„Crima şi nebunie"* cu Violett Heneing şi Alex. Kirkland. Jurnal *Paramount*.

Cinema Phoenix. — *„Crucişătorul Emden"* (Torpilorul morţii); *„Secretul dragostei"* cu Georg Alexander, Charlotte Ander şi Hilde Hildebrand.

Cinema Roxy. — *„Quo Vadis Domine ?"*. Regia: Gabriel D'Anunzio. *Complectări:* „Cântecul teilor de Schubert" (Cor de 200 persoane); Miky în ţara veseliei şi Pathe Journal.

Imprejurările impresionante ale asasinării comerciantului Moscovici

Soţia negustorului în luptă cu banditii

In legătură cu asasinarea comerciantului Haim Moscovici din apropierea oraşului Hârlău, sântem în măsură a da următoarele noui amănunte:

In seara de Vineri 15 Decembrie trei locuitori din comuna Bădeni au trezit din somn pe negustorul Moscovici, care locueşte la bariera Hârlăului, cerând să li se vândă marfă.

Comerciantul însă a refuzat să le deschidă şi atunci indivizii au spart o fereastră, trăgînd un foc de revolver asupra comerciantului.

Acesta, deşi rănit, a fugit din casă, cerând ajutor. Dar imediat s'a prăbuşit la pământ, căzând într'o groapă.

In acest interval asasinii au pătruns în prăvălie, dar soţia comerciantului, cu un curaj extraordinar, s'a luat la luptă cu banditii, lovind pe unul cu o piatră în cap, iar altuia aruncându-i sare în ochi.

Răufăcătorii au dispărut.

Moscovici a fost apoi transportat la spital, dar pe drum a încetat din viaţă.

Jandarmii făcând cercetări, au arestat pe fraţii Matei, autorii asasinatul, care au fost recunoscuţi după leziunile la ochi şi la cap provocate de soţia victimei, a cărei stare este deasemenea serioasă.

Criminalii se află în cercetarea postului de jandarmi din Bădeni.

De pe urma nefericitului comerciant rămân doi copii mici.

Nst.

Oficiu sindical al medicilor

pentru urmărirea clienţilor care nu plătesc

Asociaţia generală a medicilor a dat un comunicat, prin care anunţă că s'a înfiinţat un oficiu sindical.

Acest oficiu va avea un contencios, care va urmări prin justiţie pe clienţii care nu-şi achită onorariile.

Oficiul sindical va lupta contra impozitelor prea severe şi se va ocupa de toate chestiunile profesionale.

INFORMAŢIUNI

x *Universităţile* au luat vacanţă începînd de astăzi.

x Parchetul a eliberat pe toţi studenţii arestaţi cu ocazia incidentelor de stradă, sub acuzaţia de devastare sau ultraj adus jandarmilor. Au fost menţinuţi arestaţi numai câţiva muncitori, între care şi evreul Iţic Rabinovici.

x Ziarul „Curentul" anunţă că d. Ing. Radu Irimescu va demisiona din postul de subsecretar al aerului, pe ziua de 31 Decembrie. Până acum guvernul n'a hotărât cine va fi succesorul d-lui Irimescu.

x In timpul vacanţei judiciare de Crăciun, tribunalul va fi condus de d. jude Gurău, ajutat de supleanţi, iar la Curtea de apel va rămîne d. consilier Buşilă.

x Spitalul dr. Ghelerter organizează un bridge-tee în prima zi de Crăciun. Sala, care se va anunţa la timp, va fi o surpriză pentru ieşeni.

x Sâmbătă seara a avut loc la orfelinatul evreesc din localitate, serbarea de Hanuka, dată de copiii acestei instituţii.

S'a remarcat corul, condus de d. prof. Darim, exerciţiile de gimnastică sub conducerea d-nei dr. A. Eva şi a d-lui instructor Toby Cohn-Macaby, declamaţii etc.

A fost o serbare foarte reuşită.

x *Pentru congresul sionist* din ţară, ce are loc în zilele de 25 şi 26 Decembrie la Bucureşti, au fost delegaţi d-nii Ilie Mendelsohn, Dst. D. Grunberg, D. Komarovsky, Av. B. Chelpner, Aron Stievel, H. Stracovsky, Av. O. Cremer, L. Maiman, Av. D. Mittelman, Av. B. Causansky şi I. Axel.

x *Cei 43 gardişti* arestaţi la Căminul Cultural creştin, au fost trimişi în judecată, în faţa tribunalului, sub stare de arest.

Judele instructor a pus în libertate numai pe studentul Ialovitchi Mihai, care a fost scos din cauză.

Gardiştii au introdus o cerere de eliberare până la judecarea procesului. Cererea se va dezbate azi.

azi.

x Sâmbătă seara a avut loc o populată întrunire la clubul sectorului naţional-ţărănesc Metropolie.

Au vorbit d-nii Mihai Jacotă, Colcea, Clecner şi Iacob.

x Paza bună trece primejdia rea ! Controlaţi-vă sănătatea ! Faceţi-vă analize urinei care pentru medic reprezintă oglinda sănătăţei D-vs. Instrucţiuni şi vase speciale la laboratorul Farmaciei Dr. Beceanu, Piaţa Halei Iaşi.

x Doctorul BRENER *specialist mamos*, boli de femei consultaţii dela 2 până la 4 p. m.

O victimă a gerului

Pd.-Iloaei 18.—Pe linia ferată P. Ioaei-Erbiceni a fost găsit cadavrul unei femei necunoscută, care din cauza gerului a încetat din viaţă.

Jandarmii fac cercetări pentru stabilirea identităţii victimei.

Sanitare. Din cauza lipsei de mijloace, spitalul central din Podul-Iloaiei, este ameninţat cu închiderea. Autorităţile judeţene nu acordă fondurile necesare pentru bolnavi.

— D. dr. S. Iancu, care a fost numit medic al circ. Poeni, a demisionat din acest post, reluându-şi ocupaţiunile în localitate.

Cor.

Abonaţi-vă la „Opinia"

SINDICATUL MEDICILOR

ŞI LEGEA ASIGURĂRILOR SOCIALE

RĂSPUNS LA UN ATAC

(Continuarea din pag. I-a)

La dispensar, în fiecare zi la o oră anumită, se perinda în faţa medicului într'un singur ceas câteva zeci de asiguraţi. In timp de 2 (*două*) *minute* medicul trebuie să asculte pâsul bolnavului, să-l examineze şi să redacteze ordonanţa medicală de tratament. Oricare profan îşi dă seama că astfel de consultaţiuni nu sunt omeneşte posibile.

Se întâmplă două eventualităţi: sau bolnavul primeşte tratamentul fără să fie examinat, sau examinarea este atât de superficială încât cel mai adesea diagnosticul este greşit. In ambele cazuri rezultatul practic pentru bolnav este egal cu zero, iar casa asigurărilor păgubeşte zadarnic medicamentele.

Aceste consultaţiuni mai au

Aceste consultaţiuni mai au defectul că, date fiind condiţiile în care au loc, fac publice suferinţele oamenilor. Există o sumă de boli care nu fac nici cinste nici plăcere purtătorilor lor. Promiscuitatea consultaţiunilor de dispensar fac să dispară *secretul profesional*, un drept sfânt al bolnavului.

Vizitarea acasă a asiguraţilor bolnavi de către medicul C. C. A. S. prezintă un aspect mai delicat. Cum îşi închipuie cineva că numai pentru leafa de 50-60 de lei pe zi, medicul asigurărilor va cutreera tot târgul pentru a vizita 5-6-8 bolnavi într'o dimineaţă. Stinţi de ar fi aceşti doctori şi încă li s'ar cere prea mult. Pentru acest motiv, asiguratul imbolnăvit grav nu poate avea imediat la dispoziţie imediat doctorul. Accidentele de noapte ale asiguraţilor cum pot fi ele tratate imediat de medicul C. C. A. S.? Urgenţa asistenţei cum poate fi realizată, când sunt necesare o mulţime de formalităţi?

Asiguratul mai are un drept: acela de a fi internat în spital sau sanatorii. Pentru ce să aibă numai medicul C. C. A. S. dreptul de a interna bolnavii ? Oare ceilalţi medici practicieni nu au tot atâta ştiinţă medicală pentru a şti când trebuie trimes un bolnav la spital sau sanatoriu ?

Există un element primordial de care legiuitorul n'a ţinut seamă când a refuzat asiguratului dreptul de a-şi alege medicul care-i place: este încrederea bolnavului în medicul său.

Atâta timp cât bolnavul nu are încredere în medicul său, orice tratament este iluzoriu.

Faţă de condiţiile în care Asigurările sociale oferă medicul, asiguraţii nu pot avea nici o încredere în el.

După ce au obligat toată lumea să se asigure şi să plătească taxe grele, au refuzat asiguratului dreptul de a-şi alege medicul în care are încredere, care-i este aproape şi care îi va privi altfel de cum o face medicul funcţionar.

In concluzie, noi susţinem că actuala lege este defectoasă şi constitue un regres faţă de ceiace trebue să fie şi să însemne asigurarea socială.

Se crează muncitorimei obligaţiuni enorme şi nu i se oferă în schimb nimic sau aproape nimic.

Comparând legea d-lui Ioaniţescu cu legile din Franţa şi Germania, vom vedea că legea noastră este orientalizată în spiritul nenorocit de favoritism în care se lucrează mai toate legile.

Nu este admisibil ca într'un oraş ca Iaşi asistenţa medicală a circa 20.000 (două zeci de mii) de asiguraţi şi a familiilor lor să fie monopolizată numai de 18—20 de medici.

Suntem cei dintâi care vom lupta pentru lărgirea asigurărilor sociale, dar vom explica asiguratului că are dreptul să ceară să fie îngrijit de oricare medic îi va place.

Muncitorimea asigurată este complect nemulţumită de actuala lege şi doreşte aceleaş modificări.

In ţările civilizate şi cu respect pentru dreptul mulţimei, dreptul de liberă alegere a medicului este de mult câştigat. Numai în acest spirit se va putea socoti asigurarea socială ca un progres real.

Vom chema la luptă pentru acelaş scop toate organizaţiile muncitoreşti.

Dacă soarta a câtorva mii de medici este indiferendă guvernelor acestei ţări, în schimb drepturile milioanelor de asiguraţi nu vor putea fi călcate în picioare la nesfârşit.

Dr. M. Mătăsaru

Pentru ieşeni

Să notaţi în calendar

Data: 6 Ianuar.

Balul presei la Palat,

Costumat, necostumat.

Azi la ROXY Opera complectă sonoră cu cântece şi muzică

QUO VADIS DOMINE ?...

CANTECUL TEIULUI DE SCHUBERT Cor 200 persoane

Pathe-Journal cu ultimele ştiri şi moda femenină de iarnă.

CEREȚI PRETUTINDENI RENUMITELE
CONSERVE STELA
din legumele cele mai alese
Conservele cele mai bune
De vânzare la toate magazinele de coloniale și consum
Depozit general: IANCU FROIM IAȘI
Centrala: Str. Ștefan cel Mare 35
Sucursala: Str. Anastasie Panu 42

Pentru combaterea difteriei

Declararea obligatorie, a cazurilor

In ultimul timp epidemia de difterie a luat oarecare întindere la Iași și se prezintă în forme grave.

Pentru prevenirea populației de primejdia acestei maladii grave, autoritățile sanitare sunt hotărâte să pule în aplicare vaccinarea în masă contra difteriei.

Până ce se va decide acest lucru, serviciul sanitar al municipiului a lansat înștiințări prin toate localurile publice prin care se anunță că declarațiunea difteriei este obligatorie, chiar și a cazurilor suspecte de difterie.

Serviciul sanitar va lua toate măsurile pentru combaterea epidemiei, dar va aplica și sancțiunile cerute de lege în mod egal, față de toți cei care vor contraveni la obligațiunea declarării.

Incendiul puternic

din strada Anastasie Panu

Un puternic incendiu a isbucnit astă noapte în str. Anastasie Panu 46, la imobilul d-lui H. Wechsler proprietarul magazinului de ferărie din apropierea oficiului poștal dela hală.

Focul a luat naștere la etaj unde locuește d. Elias Weisman ginerele proprietarului, și s'a propagat cu iuțeală asupra clădirilor vecine în parterurile cărora sânt situate prăvăliile „Piatra de aur" magazin de galanterie al d-lui Ușer Goldștein, și „Furnica de aur" magazin de manufactură al d-lui Aizic Rudich.

Incendiul a mistuit etajele celor 3 imobile unde locuiau cu chirie d-nii Strul Segal și Iții Kaufman. Intreaga mobilă și avutul casnic au fost distruse.

Incendiul a fost localizat deabia la ora 6 dimineață. S'a resimțit lipsa de apă.

Intregul atelier de tinichigerie al d-lui Wechsler a fost distrus, iar marfa avariată, aruncată în stradă.

Atelierul fiind închis, au rămas pe drumuri vre'o 10 lucrători.

Pagubele totale provocate de foc sânt evaluate la circa 1 milion lei.

Casa d-lui Wechsler era asigurată pentru suma de 400.000 lei, iar celelalte clădiri nu erau asigurate.

Din cercetările preliminare făcute de d-nii inspector politienesc Pop și comisar Ciuceanu dela circ. IV-a, rezultă că focul s'a declarat dela un coș defect din casa d-lui Elias Weisman.

In vederea anchetei au fost reținuți la comisia IV-a, comerciantul Wechsler și d. Weisman. *Rep.*

O serbare tradițională

la Iași

Casa Culturală și sportivă „A. D. Xenopol" C. F. R., a dat și anul acesta Tradiționalele „urături" înainte de Anul Nou, printr'un frumos festival, ieri, la Căminul din Bulevard. Elisabeta-Gara.

Sub conducerea D-lui Insp. Romulus Ciugulescu și sub inspector Dion. Heul, s'au produs toate echipele de irozi, vasilca, capra, țiganii cu c o b z e l e și urături etc., în care s'a remarcat mai ales Gh. Costișanu, un demn urmaș al d-lui Iancu Profir de la „Național" care a urat diferitelor personalități din Div. Regională locală.

Serbarea s'a început prin o interesantă disertație a S. S. Părintelui Cesar Vuza, care a analizat aceste datine strămoșești. Dl. av. Dr. Eug. Marinescu, din Cons. de Administrație al Căminului, a felicitat pe conferențiar, urându-i o nouă putere de muncă, în noua calitate în care a fost numit de guvern ca inspector al Seminariilor din țară.

S'a jucat o interesantă șezătoare prelucrată de dl. inspector Heul, în care trebuiai să admiri obiceiurile gospodărești a primirei urătorilor în casa de la țară.

D-ra Carmen Heul, care dă concursul său, în fie-ce an, a fost gratificată de Insp. Rom. Ciugulescu, printr'o plantă fastuoasă. Eleva Elena Ichim de la „Externatul Oltea" s'a relevat deasemeni, în rolul fetiței lui Moș Crăciun, care a primit deasemeni cadouri.

S'au împărțit nenumărate hăinuțe și ghete, de întreg Consiliul de Administrație.

Orchestra Casei „A. D. Xenopol" a cântat până târziu la dansul ce-a urmat. *As.*

...ată cel mai bun remediu pentru
INSOMNIE!

Incercați această metodă...
timp de 15 zile și veți vedea cum va dispare insomnia — cum veți avea un somn sănătos, odihnitor, imediat după ce ați pus capul pe pernă. Milioane de oameni în New York, Chicago, Londra și alte orașe mari, unde zgomotul infernal și permanent provoacă insomnia, iau Ovomaltine în fiecare seară.

Faceți o încercare timp de 15 zile.
PREȚURILE: Lei 50.— 98.— 175.— 320.—
OVOMALTINE

Iașul omagiază

pe d. prof. dr. C. Parhon

Impresionanta serbătorire de Sâmbătă seară

Iașul a sărbătorit Sâmbătă seara, prin'run banchet în sala „Bragadiru", pe d. *profesor dr. C. Parhon* care părăsește definitiv o r a ș u l nostru.

In asistență

In asistență remarcăm pe d-nii profesori Bratu, rectorul universității, P. Bogdan, Vasiliu-Voina, primarul municipiului, profesorii Bujor, Ciucă, Bălteanu, Balif, Balan, Niculescu, Gr. Topa, Radu, Tudoran, colonel Pârvulescu, d-na dr. Borcea, d-na Caraman-Zaharescu, d-na și d. dr. Grossi, d-na și d. dr. Aburel, farmacist Adace, d-rii Apotheker, T. Bulău, inspectorul regiunei sanitare, Argentoianu, Buțureanu, Bart, V. Cerchez, Frühling, Ochs, d-na și d. dr. Pineles, d-nii Lascu, directorul spitalului din Costiugeni, Butescu, Borocin, Berbeciu, Bârzu, d-na dr. Constandache, maior Constandache, procuror Costinescu, Dabija, Derevici, Diaca, Franche Garofeanu, Goldner, Glückman, d-na dr. Grotezchi-Chișinău, d-nii Lucinescu, Hurmuzache, D. Horenstein, d-na și d. dr. A. Hoffman, d-na dr. Hurmuzache, d. și d-na dr. Blinof, d-rii Grigore Jamandi, Barbelian, Iancu cu d-na, d-rii Katz, Lunevski, Lichter, Martha, d-na și d. dr. I. Ornstein, d-nii C. Popa-Radu, Pșenit, Pollac, Pekelman, farmacist Pollac, d-na dr. Ropală, d-na și d. dr. Scutaru, d-nii Scharist, Z. Weiss, Wechsler, fotograf Weiss, etc.

Omul și opera

Seria tuasturilor o deschide d. *Bratu*, rectorul universității, evidențiând parcă o tradiție, ca Iașul să trimită cele mai însemnate elemente în capitală, de la Maiorescu și până la Parhon. E o dureroasă dar și plăcută constatare.

Elementele de seamă formate de d. profesor Parhon, rămân în Iași, și continuă opera profesorului lor.

Apoi rectorul analizează opera d-lui profesor Parhon, a cărui faimă a trecut dincolo de hotare și urează sărbătoritului să continue aceiași operă în Capitală.

D. *Vasiliu-Voina*, în numele Iașului, omagiază pe d. profesor Parhon. Sărbătoritul nu e numai un învățat neasemuit, dar și un bun suflet, dezinteresat. Toată munca sa e închinată științei.

D. profesor *Petruș-Niculescu*, după ce scuză lipsa d-lui profesor-decan dr. I. Tănăsescu, plecat din oraș, analizează documentat opera d-lui profesor C. Parhon și închină emoționant pentru d-na Parhon, tovarășa ideală a sărbătoritului.

Alte cuvântări

Vorbesc frumos și interesant, d-nii d-ri *T. Bulău*, în numele regiunii sanitare, *colonel Pârvulescu*, în numele serviciului sanitar militar, *Popa-Radu*, în numel spitr. Sf. Spiridon, *Ganicevici*, în numele asociației medicilor funcționari și al sindicatului medicilor, farmacist *Adace*, în numele farmaciștilor, cari cei dintâi au serbătorit pe profesorul Parhon; Lascu, în numele spitalului din Costiugeni, *Lichter*, etc.

Cu o vie atenție a fost ascultat d. profesor *Bujor*, prietin intim al serbătoritului. A analizat calitățile sufletești ale profesorului Parhon și a vorbit cu emoție.

Au mai vorbit apoi d-nii dr. *Boghen* în numele „Salvării" *N. Frühling*, în numele spitalului „dr. Ghelerter", dr. *Ochs*, în numele spitalului israelit, *N. Franche*, studentul *Bazga* și alții. Incheie d. P. Bogdan, în numele facultății de științi. Dl. profesor dr. *Parhon* se ridică spre a răspunde.

Toată lumea e în picioare și timp da mai bine de o jumătate oră ovaționează pe marele profesor.

Liniștea se restabilește—și d. dr. Parhon, mulțumește asistenței și răspunde la toți antevorbitorii. Omagiază la rândul său pe d-nii Vasiliu-Voina, reprezintantul oficialității, de care îl leagă o buna prietenie. Se mândrește de prezența rectorului și a prorectorului; e fericit că are alături pe d. Bujor; lasă satisfăcut în locul său pe profesorul Balif, și nu se îndoește de opera mare ce face. Nu uită pe d-na și d. dr. Grossi, pe Franke, pe d-na și d. Bercea, pe Garofeanu, pe d-na și d. dr. Ornstein, medici ai spitalului Socola și pe toți prietinii din toată țara, pe elevii săi.

— „Plec pentru a mă devota unei științi mai noui: *endocrinologia*.

Distanța București-Iași nu e atât de mare și ne vom mai vedea, — sper". Cu emoție adaugă:

— „*Sunt adânc mișcat de cuvântul rostit de reprezintantul studențimii și spun studenților, oricare ar fi o p i n i i l e lor de azi, că în solidaritate și binele general stă idealul lumii*".—Urale nesfârșite. Ovațiuni entuziaste

In convorbiri și dans, serbarea a mai continuat câteva ore.

DAN

Pomul de Crăciun

la școalele primare „Gh. Gh. Mârzescu"

Frigul s'a întețit și sărăcimea a început se simtă asprimea iernei. Mizeria, în care se zbate muncitorimea din partea locului, e de nedescris. Numai preotul, învățătorul și doctorul cunosc nepătrunsele taine ale atâtor suferinți, necunoscute lumii. Cererile de ajutorare, adresate Primăriei și Spiridoniei curg, ca puhoaiele de ape, pentru a fi vizate spre a căpăta ajutoare.

Dar gândurile bune și pornirile generoase nu lipsesc nici din sufletele oamenilor mai cuprinși din acest cartier.

Eri, cu prilejul serbării „Pomului de Crăciun" la școala primară de băeți „Gh. Gh. Mârzescu", venerabila și generoasa doamnă Anastasia Ianoliu, domiciliată în strada Bularga No. 1, a donat la trei elevi orfani câte un schimb de rufe, câte un costum de haine, ciorapi și ghete.

Cu aceiași ocazie și la aceiaș școală, acuma un an. D-na Ecaterina Chiudea a îmbrăcat un elev. Relevăm aci și dragostea de elevii săraci a d-nei Xantipa Oare. D-sa a colectat o sumă de bani cu cari s'au cumpărat câteva flanele, 10 perechi ciorapi și bomboane, împărțindu-se deasemenea elevilor.

Comitetul școlar, luând act de aceste fapte lăudabile, m u l ț u m e ș t e susnumitelor doamne, dorindu-le ani de viață și realizarea tuturor dorințelor spre slava Dumnezeescului Prunc născut în iesle Viltleemului.

Tot cu ocazia serbării Pomului de Crăciun și la școala primară de fete din același cartier, s'au petrecut câteva clipe înălțătoare.

Programul serbării a fost compus din recitări, coruri și piesa „In zilele de sărbători", jucată de elevele clasei a IV-a, sub conducerea harnicei învățătoare E. Panțiru.

După serbare D-na Directoare E. Antimiu a împărțit elevelor sărace 25 de flanele, rochiți, ciorapi și bomboane cumpărate din fondurile Comitetului școlar și din donația cetățenilor din partea locului.

Președintele comit. școlar
Preot N. Frățiman

x Dinți albi, sănătoși și gură parfumată se obține întrebuințând *Pasta, Praful* și *Apa de gură Odomenthol* ca re împiedică caria dentară, distruge microbii vătămători dând dinților splendoarea cuvenită. Depozit Farmacia Dr. Rătianu Cuza Vodă 48. Marca depusă.

Inlocuiri de directori

la școlile primare din Iași

Pe ziua de 15 Decembrie, au fost numiți urmatorii directori de școli primare în orașul Iași:

D. C. Piaton, la școala de băeți No. 10, în locul d-lui P. Apostolescu.

D-na Margareta Motăș, la sc. No. 9 de fete, în locul d-nei Maria Păcuraru, demisionată.

D. Theodor Rotaru la școala No. 8 de băeți, în locul d-lui Gh. Chirițescu. D. Ion Obreja, la șc. No. 6 baeți, în locul d-lui C. Rollea. D. C. Bremia la școala mixtă din calea Gălății, în locul d-lui I. Săvinescu.

D. D. Atudorei a fost menținut director al școlii primare din Tg. Frumos.

I N F O R M A Ț I U N I

x Membrii Sindicatului Ziariștilor Ieșeni sunt convocați pentru astă seară la orele 9, la redacția ziarului „Opinia".

x *I-a fugit nevasta!*— D. Ion Mititei din com. Movila ruptă-Botoșani, s'a plâns autorităților judiciare că soția lui Maria Mititei a dispărut de acasă, având însă grija să ieie și lucrurile de valoare.

Făcând investigații personale, d-l Mititei a aflat că soția sa s'ar afla la Iași în compania unui oarecare I. Moraru din Nicolina.

x Directorul Teatrului Național, d. G. Topârceanu a plecat ieri după amiază la București în interes de serviciu.

In cursul săptămânii acesteia, după ce d-sa se va înapoia din Capitală, va convoca consiliul de ad-ție al teatrului, având a soluționa chestiuni curente de serviciu.

x Ministerul Instrucțiunii a acordat pe ziua de 1 Ianuarie 1934, gradul I învățătorului Ioan C. Popescu din comuna Aroneanu jud. Iași.

x *Eri s'a reîntors dela București Dl. Ioan Motaș inspector general școlar, aducând și acreditivul necesar pentru plata salariilor restante pe 1931 ale învățătorilor din orașul și jud. Iași.*

x **Mort de mizerie.**— Intr'o casă dosnica a d-lui Const. Lazaride din str. Hanciuc 6, a fost găsit mort basarabeanul Ioan Vieru, care s'a stins din cauza mizeriei. S'a dispus facerea autopsiei.

x După cum am anunțat, în urma intervenției d-lui Ministru Victor Iamandi, Ministerul Instrucțiunii a aprobat înființarea a 40 posturi noi de învățători în județul Iași.

Dl. Inspector General I. Motaș a fost însărcinat să repartizeze posturile la școlile unde se simte nevoe.

x Național-țărăniștii au intensificat propaganda în oraș și județ. Pe ziua de ieri au avut loc peste 30 întruniri în tot județul.

x Se aduce la cunoștința publicului că pe cărțile de vizită, francate cu 1 leu postal și 0.50 aviație, nu se poate scrie cu mâna mai mult de 5 cuvinte și acestea cu caracter absolut de felicitare. Orice carte de vizită contravenind acestei dispoziții va cădea la rebut.

ECONOMIE COLOSALA REALIZAȚI
cumpărând lingerie și cravate direct de la fabrica de lingerie
„POCO"
Str. Ștefan cel Mare 8.

Abonați-vă la OPINIA

x Gudronul vegetal Dr. Ratianu cu Balsam de Tolu și Thyocol, aprobat de Consiliul Sanitar Superior, se recomandă cu succes contra tusei în Bronchitele cronice și în toate afecțiunile pulmonare. Desinfectează și curăță plămânii de mucosităti. Depozit Farmacia Dr. Rătianu Iași.

Incidente electorale

Politica oferă ocaziuni de răzbunare subt cele mai variate aspecte.

Astfel un dușman al cafengiului Isac Melic din piața Sf. Spiridon, găsind în stradă un manifest comunist, a lipit afișul pe geamul dela ușa cafenelei pentru a înscena un proces politic d-lui Melic. Poliția a început cercetări pentru identificarea acelula care a vrut să se răzbune într'un chip nepermis.

*

In str. Socola studentul Oscar Șvarț originar din Huși și care urmează cursurile facultății de medicină din Iași, a fost surprins cu afișe ale extremei stângi.

El a fost înaintat la circomscripția II-a.

— Deasemenea a fost înaintat poliției Iancu Beceanu din str. Ștefan cel Mare 43, pentrucă ar fi distrus un afiș guvernamental.

Informațiuni

x Daca cosmetice și parfumerii cumpărați, numai la mag. ELEFANT vă adresați.
Astfel veți fi asigurați
Că mărfuri bune luați
Fara ca bani mulți să dați. 3

x **Dr. Gancevici** *consultă Boale de piept: Luni, Mercuri, Vineri orele 1—4 str. Cismăriei 12.*

x Ca să faceți plăcerea copiilor Dvs., pentru sărbători, vizitați cu încredere Cartea Românească, unde veți găsi obiecte frumoase și utile cu prețuri eftine.

DEPOZITUL FABRICEI DE TRICOTAGE
„MINKA"
DIN STR. ȘTEFAN CEL MARE 41
vis a vis de Mitropolie
SOLDEAZA întregul STOC de TRICOTAGE
cu prețuri de sacrificiu

Tribunalul Jud. Iași s. III-a
PUBLICAȚIE DE VANZARE
No. 4612
din 12 Decembrie 1933

La cererea înregistrată la Nr. 29957 | 1933 a domnului D. Dimitriu, domiciliat în comuna Podul-Iloaei jud. Iași în calitate de sechestru judiciar asupra averei abandonată, conform art. 9 din legea conversiunei, de d. inginer D. Borș, acest tribunal prin jurnalul Nr. 9308 și adresa Nr. 16591 din 1933, a autorizat corpul portăreilor trib. Iași, ca în baza adresei judecătoriei Ocol I Urban Iași sub Nr. 37676 | 1933 și în conformitate cu dispozițiunile din legea conversiunei din 14 Aprilie 1933, să efectueze formele de vânzare, potrivit regulelor dela bunurile incapabililor, a imobilului situat în com. Erbiceni, plasa Bahlui—Cârligatura, jud. Iași, proprietatea debitorului Inginer Dimitrie Borș, domiciliat în Iași strada Albineț Nr. 11.

Conform următoarelor acte: a) copia legalizată a actului de vindere-cumpărare autentificat de acest tribunal sub Nr. 3230 | 1931, aflată în dosar (fila 16); b) copia planului imobilului, a f l a t ă în dosar (fila 17) și c) încheerea judecătoriei Ocol I Urban Iași din ședința din 28 Septembrie 1933 aflată în dosar (fila 111) se constată că imobilul scos în vânzare se compune din 5 hectare teren cu forma dreptunghiulară, situat în comuna Erbiceni, plasa Bahlui—Cârligătura, jud. Iași, megieșit la Est cu drumul Totoești —P.-Iloaei, la Nord și Vest cu fostul lot demonstrativ Blanariu și restul lotului demonstrativ de 20 hectare, și la Sud cu imașul comunei Podul Iloaei, a cărui descriere și evaluare, conform încheerei judecătorie Ocol I Urban Iași, sus menționată, este următoarea:

1) Teren de arătură de calitatea I-a, în suprafață de 5 h. a. care după actul de vânzare valora în 1931 lei 100.000 iar actualmente 50.000 lei.

2) Casa de locuință compusă din patru camere, două săli, pivniță și o cameră în curte, cu împrejmuirea în jurul curței. Această casă, se constată că s'a evaluat în 1931, când a început criza economică, cu lei 100.000, prin actul de vânzare a citatului lot. Prețul de evaluare de înainte de 1931, ei 200,000, iar cel actual lei 100,000

3) Sădirea a 380 butuci de vie din care 230 butuci pe rod, cu producție mare în anul curent 1933, via ocupă o suprafață de 3000 m. p. din lotul de 5 h.a. și are împrejmuire de jur împrejur cu gard viu de glădiță, iar la drum are și gard de lemn. Lucrarea de sădire a viei și costul viței a costat înainte de 1931 lei 20,000, iar evaluarea actuală lei 10,000.

4) Grădina de pomi roditori și 30 duzi pentru cultura viermilor de mătase; grădina are suprafața de 1,000 m.p. din suprafața lotului de 5 ha. Planta ea pomilor și costul plantațiilor a costat înainte de 1931 lei 6,000, iar evaluarea actuală lei 3,000.

5) Plantații de pueți de stejar în număr de 40, a costat înainte de 1931 lei 1,000, iar evaluarea actuală lei 500.

6) Plantați de salcâmi formând perdea de protecție pentru casa de locuință, pe suprafața de 200 m. p. din suprafa a lotului de 5 ha, evaluate înainte de 1931 lei 4000, iar evaluarea actuală lei 2000.

7) O pepinieră de pueți de salcâmi pe suprafața de 200 m. p. evaluată înainte de 1931 lei 4000, iar evaluarea actuală lei 2000.

8) Instrumente agricole, ca fiind imobile prin destinația lor, evaluate în 1931 la lei 8000, iar evaluarea actuală lei 3000.

Adică evaluarea tot la de dinainte de anul 1931 se cifrează la suma de lei 343,000, iar cea actuală la suma de 170.500.

Se încunoștiințează că vânzarea și adjudecarea acestui imobil, vor avea loc în pretoriul tribunalului Iași secția 3-a, în ziua de 25 Ianuarie 1934, ora 13, incepându-se licitația publică dela suma de lei 85,000 sumă fixată de sechestru judiciar și autorizată de acest tribunal prin jurnalul No. 9308 | 1933. Dosar Nr. 1449 | 1933.

Președinte, M. Eșianu

Portărel, V. Stănescu

Mica Publicitate

PIERDUT manșon Breitschwantz maro în dimineața de 12 Decembrie pe Bulev. Ferdinand.

Găsitorul este rugat să-l aducă la băcănia *M. I. Kierner* din str. Anastasie Panu 23 și va primi o recompensă.

CUMPAR Carnete Depuneri Prima Societate Economie, condițiuni convenabile. „Agronomul" Săulescu 7.

LÂNĂ marca „Pinguin" (franceză) specială p e n t r u Pool-owere fantezii găsiți la Waldman (Hala) str. Anast. Panu 35, cu prețuri eftine.

DEPOZITUL HUNA Barboi 14, vinde vin din Odobești și viile proprii cu 16 și 20 lei 1 trul.

CADOURILE cele mai frumoase cu prețurile cele mai mici la Ceasornicăria Pistiner, Lăpușneanu 16.

LEMNE DE FAG curat, găsiți numai la depozitul Glükman str. Vasile Conta 4.

MOAȘA cu diploma se caută pentru maternitate israelită. A se adresa D-nei Clara Gheltzer între 4—5 p. m.

CAMERA MOBILATA cu intrare separată, de închiriat stradela Albă 2.

DOCTOR
Corneliu Stoian
Genito-urinare, sifilis, venerice
Consultații 4—7
strada I. C. Brătianu 58

ULTIMA ORĂ

Un nou dominion englez

din coloniile germane din Africa

Berlin 18. — Din Londra se anunţă:

Ministrul britanic al coloniilor va pleca de Crăciun în Africa orientală, cu scopul de a constitui un nou Dominion, alcătuit din fostele colonii germane a'e estului african.

Această ştire a produs consternare în cercurile germane şi e considerată ca un răspuns al Angliei la dorinţa manifestată de Germania de a i se retroceda coloniile.

O crimă politică

la Olăneşti (Vâlcea)

Râmnicul-Vâlcea 18. O crimă politică s'a produs ieri dimineaţă la Olăneşti.

Primarul naţional-ţărănist Const. Bădoiu, fusese înlocuit cu Ion Iliescu liberal.

Fostul primar a pândit ieri pe Iliescu, pe când acesta se ducea la Biserică. Ambii s'au luat la ceartă şi apoi la bătae.

La un moment dat Bădoiu a scos revolverul şi a descărcat un glonte asupra lui Iliescu, rănindu-l grav.

Victima a fost transportată la spital, iar criminalul este arestat.

Principala prerogativă parlamentară

a fost suprimată în Germania

Berlin 18. S'a promulgat decretul prin care Bugetul general al statului nu va mai fi supus aprobării Reichstagului.

Se consideră că discuţia publică a problemelor bugetare este inutilă şi chiar dăunătoare pentru administrarea finanţelor.

In consecinţă, pe viitor bugetul va fi aprobat în Consiliul de miniştri şi va fi pus imediat în aplicare.

Astfel, s'a suprimat cea mai importantă prerogativă parlamentară.

O încăerare sângeroasă

face 3 victime la Bucureşti

Bucureşti 18. Numitul Moinar Imre trecea aseară, beat, pe str. Şt. Mihăileanu.

Gardianul public Cristea l-a cerut identitatea. Cheflul s'a simţit ofensat, a scos un cuţit şi l-a înjunghiat pe poliţist.

In acel moment, a apărut şi gardianul public Ştefan Martin care s'a repezit să dezarmeze pe agresor. Insă Imre Moinar l-a înjunghiat şi pe al doilea poliţist.

Deşi rănit, acesta a tras un foc de revolver, rănind grav pe beţiv în spate.

Victimele au fost transportate la spital.

In campanie electorală

D. Maniu contra Camarilei

La o întrunire naţional-ţărănistă, care a avut loc ieri la Bucureşti, a vorbit şi d. Maniu.

D-sa a atacat violent camarila, spunînd că trebuie înlăturată dela palat.

D. Maniu a cerut apoi alegeri libere şi o unitate naţională împotriva curentului revizionist. In ţară trebuie să răsune graiul românesc, dar să nu se comită agresiuni contra nimănui.

D. Maniu a declarat apoi că trebuie modificată Constituţia şi a promis d-lui Mihalache tot sprijinul.

D. Duca sigur de succes

Tot ieri la Bucureşti, la o întrunire liberală, a luat cuvântul d. I. G. Duca.

Şeful guvernului a expus programul partidului, care se bazează pe următoarele puncte fundamentale: ideia de ordine, ideia de progres democratic, ideia armoniei sociale şi ideia naţională.

D. Duca şi-a exprimat credinţa că ţara va acorda toată încrederea actualului guvern.

Atitudinea electorală a „Gărzii de Fier"

D. Corneliu Z. Codreanu a dat un ordin către membrii „Gărzii de fier", invitându-i să voteze pe d. Maniu în Ardeal, pe d. Gh. Brătianu în regat şi pe d. mareşal Averescu în judeţele unde candidează d-sa.

Uniunea generală a studenţilor creştini (în majoritate formată de cuzişti) a protestat însă contra acestui ordin, cerând ca studenţii, membri ai „Gărzii de fier" să voteze L. A. N. C-ul.

*

Social-democraţii au decis ca în judeţele unde n'au depus liste, să voteze listele lupiste şi iunianiste.

Un protest al Baroului de Ilfov

Sâmbătă a avut loc la adunarea generală a baroului de Ilfov. S'a redactat o moţiune, prin care avocaţii din Bucureşti protestează contra arestării ilegale a unor colegi.

Baroul de Ilfov cere să se reintre în legalitate. Avocaţii găsiţi vinovaţi să primească sancţiunile cuvenite. Iar cei nevinovaţi să fie puşi imediat în libertate.

In caz contrar, baroul de Ilfov ameninţă cu greva generală.

Poetul Radu Gyr

în greva foamei

Bucureşti 18. — Cu prilejul dizolvării „Gărzii de Fier", a fost arestat şi poetul Radu Gyr, membru al acestei organizaţii politice.

Legionarul poet a declarat greva foamei şi s'a îmbolnăvit. De la Jilava, Radu Gyr a fost transportat la spitalul militar.

Masacru sovietic

asupra moldovenilor

Chişinău 18. — La punctul Ciubliceni pe Nistru, s'a produs un nou masacru sovietic.

Câţiva moldoveni au voit să treacă Nistrul în Basarabia; iar grănicerii bolşevici au deschis un foc de mitraliere, făcând multe victime.

Ceferist aruncat din tren

de către un călător clandestin

Ploeşti 18.—Conductorul de tren Ion Bursuc (originar din Galaţi), venea ieri cu trenul dela Braşov spre Bucureşti.

După staţia Câmpina, conductorul a găsit un călător pe scara unui vagon şi i-a cerut biletul.

Călătorul, care probabil n'avea bilet, a dat un brânci conductorului, trântindu-l pe terasament.

Mai târziu, I. Bursuc a fost găsit cu răni grave şi a fost adus la spitalul din Ploeşti.

Poliţia caută să descopere pe călătorul criminal.

Hitler nu mai participă

la conferinţe internaţionale

Londra 18. — Ambasadorul britanic din Berlin a comunicat hotărârea cancelarului Hitler de a se împotrivi la participarea la Conferinţe internaţionale, întrucât s'a dovedit că asemenea Conferinţe sânt neputincioase.

Ciocnire de automobile

în Bucureşti

Bucureşti 18 — Autocamionul No. 17,841 al Eforiei spitalelor civile, mergând cu viteză pe Şos. Ştefan cel Mare, s'a ciocnit violent cu un automobil al primăriei. Ambele vehicule au fost sfărmate, iar un muncitor rănit a fost transportat la spitalul Colentina.

Nemulţumiri

în rândurile „maniştilor"

Cluj 18.— S'au produs noi nemulţumiri în rândurile „maniştilor", tot din cauza felului cum s'au fixat candidaturile.

D. dr. A. Buta, directorul ziarului „Românta Nouă" şi-a dat demisia. Deasemenea au demisionat alţi doi maniştl.

UN CEFERIST S'A SINUCIS

astăzi în localitate

O sinucidere s'a produs astăzi la prânz în cartierul gării.

Lucrătorul ceferist Andrei Biron din serviciul auxiliar, care în ultimul timp locuia la d. Constantinescu din str. Zugravi 18, şi-a pus capăt vieţii, descărcându-şi un glonte de revolver în tâmplă.

Moartea i-a fost fulgerătoare.

Sinucigaşul a lăsat două scrisori închise adresate familiei şi unui prieten.

S'a stabilit că, cu un ceas înainte de a-şi curma zilele, ceferistul Biron a fost la o frizerie apropiată unde s'a bărbierit.

Se afirmă că sinuciderea s'ar datori unor nemulţumiri de ordin material.

INFORMAŢIUNI

x **Vacanţa şcolară.**—In urma unei dispoziţei telegrafice, din partea ministerului instrucţiunei, vacanţa şcolară pentru sărbătorile da Crăciun, a început de azi, la toate şcolile din localitate (inclusiv cele secundare).

Vacanţa va ţine în mod obişnuit, până la 8 Ianuarie 1934.

x D. prof. Obreja-Iaşi, chestorul poliţiei din Chişinău, a fost informat de ministerul de interne că d. Corneliu Zelea Codreanu s'ar afla în acel oraş.

S'au întreprins cercetări.

x A fost reclamată autorităţilor locale tânăra Victoria Biru, din strada Zugravi 13, pentru furtul unui ac de cravată de aur, comis în dauna studentului Topşa Constantin.

Poliţia cercetează.

x **Prunc lepadat.** — Locuitorul Ioan Burghelea din cartierul Mihai Voevod, îndreptându-se aseară spre casă a găsit pe drum un prunc de sex femenin ce fusese lepădat de o mamă denaturată.

Glasurile copilului l-a adus la comisia I-a, iar de aici a fost trimis spre îngrijire la secţia infantilă a Spiridoniei.

x O delegaţie de şomeri s'a prezentat azi la Camera de muncă, solicitând ajutoare.

D. Mărgărint le-a promis că se va ocupa de această chestiune şi încă înainte de sărbători vor fi ajutoraţi prin Camera de muncă.

x In noaptea de Sâmbătă, hoţii au spart pentru a 7-a oară galantarele magazinului „Moscu" din str. Lăpuşneanu, sustrăgând marfă.

SPECULANŢII TRAFICHEAZĂ PE SALILE AD-ŢIEI FINANCIARE

bonurile de impozite ale pensionarilor

Precum se ştie, pentru restanţelele pensionarilor pe anul 1931, administraţia financiară a acordat bonuri de impozite, ce pot fi negociabile. Cursul acestor bonuri, e de 55-60 la sută, din valoarea lor nominală.

Azi dimineaţă d. administrator financiar V. Tăutu a fost sezisat de un fapt interesant: *culoarele administraţiei au revenit o bursă sui-generis.* Diferiţi indivizi cumpără dela pensionari aceste bonuri de impozite, oferindule bineînţeles un curs cu mult mai scăzut, ce variază între 35—45 la sută.

Aceste bonuri sunt vândute apoi cetăţenilor ce au de achitat impozitele pe anul 1931, — pe cursul de 75 la suta.

Prin acest sistem, speculanţii realizează beneficii importante.

D. administrator financiar Tăutu, a hotărât a lua măsuri împotriva acestor indivizi speculatori.

Pensiile şi salariile

Azi dimineaţă s'a făcut o nouă intervenţie telefonică la Casa generală de pensiuni, pentru trimiterea restului de acreditive pentru pensiile pe luna Decembrie.

Cât priveşte salariile pe Decembrie, au fost avizate în cursul dimineţei acreditivele pentru corpul didactic şi soldele armatei.

Toate acreditivele vor sosi până cel mai târziu 20 Decembrie.

Lonny

D. Mareşal Averescu

a vizitat astăzi Iaşul

Azi la ora 5 dimineaţa a sosit în gara Iaşi d. Mareşal Averescu, cu un vagon special, ataşat la acceleratul de Chişinău.

Deşi a ţinut ca vizita d-sale în localitate să fie incognito,

D. MAREŞAL AVERESCU

(neanunţând măcar organizaţia locală a partidului Poporului), fruntaşii averescani au venit în număr mare să-l vadă pe şeful lor.

Deabia însă la ora 9 dimineaţa mareşalul a descins din vagon, ovaţionat fiind de cei prezenţi.

D. Averescu a anunţat că se află numai în trecere, plecând la Dorohoi, unde va sta mâne toată ziua, după care se va reîntoarce la Bucureşti.

La Dorohoi mareşalul va face câteva declaraţii politice interesante în legătură cu prezentele alegeri, şi cu viitorul partidului d-sale.

— „Noi am dovedit doar întotdeauna că avem răbdare; să dovedim contrariul când suntem aproape de izbândă?"

*

Cu o maşină pusă la dispoziţie de autorităţi, mareşalul a pornit în oraş vizitând câţiva prieteni şi instituţii locale.

La ora 11 jum, Mareşalul Averescu s'a dus la d. C. Meissner cu care sa întreţinut mai multă vreme, luând acolo şi dejunul.

După masă mareşalul s'a retras din nou în vagonul lui.

E posibil, dacă vremea îi va permite, ca mareşalul să plece în judeţ, la Cucuteni, pentru a-l vizita pe vechiul său camarad d. general I. Popovici.

In spre seară mareşalul Averescu va părăsi Iaşul plecând la Dorohoi unde este cap de listă.

Z. Dezmond

Abonaţi-vă la „Opinia"

O BANDA

condusă de o femee

Sorocа 19.—In comuna Goleni (jud. Sorocа) autorităţile au descoperit o vastă bandă bandă de hoţi, în fruntea căreia se afla femeea Tatiana Tonar.

Până în prezent au fost arestaţi 11 membri ai bandei. Banda are la activul ei zeci de furturi şi spargeri.

ORA 3

Furtună violentă pe Marea Neagră

Vapoare în primejdie — Victime omeneşti

Istambul 18.— Pe Marea Neagră şi mai ales în regiunea Bosforului, bântuie o furtună puternică. Mai multe vapoare se află în primejdie, deoarece apa pătrunde în vase.

Vaporul turcesc „Samson" a fost acoperit de valuri, 30 barăci de pe ţărm, lîngă Istambul, au fost distruse de furia apelor. Valurile aduc cadavre de oameni la ţărm.

Constanţa 18. — Vaporul grecesc „Milos", ce venia spre Constanţa, s'a împotmolit lângă Tuzla.

Galaţi 18. — Din cauza timpului nefavorabil, au fost suspendate cursele de vapoare pe linia Brăila-Galaţi-Sulina.

NOUI ARESTĂRI

în campania electorală

Buc. 18.—La Storojineţ (Bucovina) a fost arestat d. Mironescu, fiul fostuiui ministru G. G. Mironescu.

El venise acolo în propagandă electorală, fiind cap de listă a organizaţiei georgiste din Storojineţ. D. Mironescu-junior a trimis ministerului de interne un protest telegrafic.

Din Cluj se anunţă că acolo a fost arestat d. Vasiliu-Cluj.

Ministerul de interne a dispus eliberarea d-lui dr. Ilie Lazăr, fruntaş naţ-ţărănist, arestat acum câteva zile în Ardeal.

Scandal şi încăerare

la o întrunire evreească

Cernăuţi 18. La întrunirea convocată de partidul evreesc, s'a produs un scandal enorm. La un moment dat, s'au încăerat partizanii şi adversarii listei evreeşti. Mai multe persoane au fost serios rănite.

Intervenind o echipă de poliţişti, liniştea a fost restabilită.

D. Sokolow în Romînia

Buc. 18.— D. Nahum Sokolow, preşedintele executivei sioniste, va sosi la Bucureşti în ziua de 25 Decembre, pentru a participa la congresul organizaţiilor sioniste din Romînia.

La 26 Dec. d. Sokolow va vorbi în sala teatrului „Regina Maria".

DIVERSE

— Conform ordinului ministerului instrucţiunii, toate şcolile secundare din ţară au luat vacanţă de azi 18 Dec. la 8 Ianuar.

— D. Maniu a plecat la Cluj, unde se va întâlni cu d. Mihai Popovici.

— In gara Obor din Bucureşti a fost găsit cadavrul unui necunoscut.

Până acum nu s'a putut stabili identitatea mortului, nici dacă e vorba de o sinucidere, de o crimă, sau de un accident.

Numai la magazinul „MOCA"
găsiţi cele mai frumoase podoabe pe tru
Pomul de Crăciun

Cele mai noi ţesături în stofe pentru costume şi paltoane cu PREŢURI EXTREM DE REDUSE
obţineţi numai la „TRIUMF" Str. Lăpuşneanu 44

Lei 275 Pijamale de finet costum complect — — LA **Eduard**

informaţii

x D. M. Cohn, funcţionar la B-ca de Credit Mărunt Iaşine roagă să arătăm că, absolvind cursul seral la şc. „M. Kogălniceanu" i se fac diferite şicane la eliberarea certificatului, de către d. Assman, secretarul şcolei.

Sântem siguri că d. Patriciu nu are cunoştinţă despre aceasta.

x La Tg. Frumos a avut loc ieri o grandioasă manifestaţie guvernamentală, la care au participat peste 5000 oameni.

Grupuri compacte de săteni, în frunte cu muzica, au primit în gară pe fruntaşii din Iaşi şi i-au condus în curtea primăriei unde s'a ţinut întrunirea. Au vorbit d-nii Oswald Racoviţă, prof. David, prof. Em. Diaconescu, preot Gh. Niculea, prof. Stamboliu, av. I. Manoliu primarul oraşului Tg. Frumos, N. Andriescu etc.

După întrunire, publicul a condus la gară, în urale, pe fruntaşii ieşeni.

x Din locuinţa d-lui M. Cowalschi din str. Sf. Andrei 39, s'a furat un pateion cu piaci şi suma de 3000 lei.

Accidente de circulaţie

Un accident s'a întâmplat ieri în str. Cuza Vodă. Pe când d. Max Leiba din str. Albineţ 25 traversa drumul, a fost trântit la pământ de sania condusă de N. R tot din str. Lascar Catargi 4. Victima a căpătat răni serioase la cap şi picioare, fiind internat în spitalul Sft. Spiridon.

Birjarul se află în cercetarea poliţiei.

— *Un alt accident* s'a întâmplat în str. I. C. Brătianu. D-na Rebeca Moise din str. Cucu 34, a fost călcată de cotlugarul d-lui V. Butnaru din str. Stroescu 64, şi a fost rănită la cap. Rep.

x Numai preparatele cu **Unt de peşte pur medicinal** sunt folositoare.

Nu vă încredeţi în surogate aşa zise extracte din unt de peşte. Cereţi preparatele **Unt de peşte Iodoferat Werner**, recunoscute de autorităţile sanitare şi de zeci de generaţii de copii şi chiar adulţi ca cele mai folositoare.

Preparatele farmacistului **Werner—Iaşi.** 1

DETAŞAŢI ZILNIC BONUL DE PREMII

Jucării, Ornamente pom, Cadouri
cu preţuri colosal de eftine
găsiţi la **Librăria „Hachette"**

ANUL XXX No. 8001

ABONAMENTE
Lei 600 . . . . pe un an
„ 300 . . . . „ 6 luni
„ 150 . . . . „ 3 „

ATELIERELE TIPOGRAFICE
IAŞI. — STR. LĂPUŞNEANU 37

2 (doi) lei exemplarul

OPINIA

ZIAR POLITIC COTIDIAN

MERCURI 20 DECEMBRIE 1933

PREMII GRATUITE

BON No. 26

OPINIA

IDEI SI FAPTE

IN FAŢA URNELOR

Am scris cândva aici că istoria în general şi cea a parlamentarismului în special, nu se mai face în prezent cu secole, şi nici cu decenii şi ani; ci cu zilele şi clipele. Câte zile, câte ceasuri, atâtea prefaceri radicale, atâtea transformări neaşteptate, atâtea metamorfoze ciudate!

Ne-a lipsit, însă, pe atunci prilejul să adăugăm că istoria parlamentarismului românesc face o nefericită excepţie din regula aceasta.

Mâine, cetăţenii acestei ţări vor fi chemaţi să-şi îndice reprezentanţii în parlament.

Ziua alegerii pentru Camera deputaţilor e incontestabil o dată importantă şi adesea decizivă în viaţa unor popoare care ştiu ce vor; care se pricep de minune în a-şi îndruma propriile lor destine.

Adică, tocmai acolo unde istoria parlamentarismului se face cu clipele, acolo unde viaţa publică e în continuă frământare, în permanentă căutare de ideologii şi concepţiuni noui, în veşnica goană după îmbunătăţiri.

Mai precis acolo unde masele largi ale populaţiei iau parte activă la conducerea ţărilor respective.

Pe când la noi... In ţara în care istoria parlamentarismului nu se face defel şi stă mereu pe loc; în ţara ignoranţei şi a nepăsării revoltătoare a alegătorilor!...

Va fi dat oare parlamentarismului românesc, măcar în aceste clipe de cumpănă, să însemne totuşi ceva în viaţa acestui popor?

I. L. BASARABEANU

AMERICANII BEAU !..

Regimul ud a umplut toate restaurantele şi barurile din Statele-Unite.

Americanii beau cu entuziasm, cum se poate observa destul de sugestiv în cliseul nostru.

Balaurul din poveste

a fost descoperit în Anglia

O senzaţie generală

Marele ziar londonez „Times" publică o ştire într'adevăr senzaţională.

Locuitorii din jurul lacului Loch Ness (din Scoţia) afirmă că au observat în câteva rânduri un monstru preistoric care se ridica din apă. Ba unii pretind că au văzut dihania prin câmpiile din apropiere.

Lacul Loch Ness din regiunea Inverness are o întindere colosală; şi de aceia poate ascunde dihania care-i şi dânsa de proporţii gigantice. Numeroase persoane declară că au văzut animalul care chiar a şi fost fotografiat. Iar ofiţerul de marină R. T. Gould a făcut o anchetă.

Monstrul ar fi lung de peste 20 metri; are cap mic, însă gâtul e de 2 metri; corpul are o piele scorţoasă, iar pe spate sânt aşezate gheburi de care atârnă aripe înotătoare. Coada n'a putut fi văzută, dar se crede că seamănă cu o unei salamandre imense.

Adica, *balaurul din poveste*, aşa cum a descris în legendele populare.

Descoperirea acestei dihănii,— rămăşiţă din vremuri preistorice — a provocat discuţii şi în parlamentul englez. Un deputat a cerut să se trimită avioane care să exploreze lacul Loch Ness.

Guvernul a răspuns că preferă ca cercetările să fie făcute de particulari. In orice caz, s'au dat dispoziţii să nu se tragă în balaur, cu nici un fel de armă.

Dacă existenţa balaurului va fi dovedită, înseamnă odată mai mult că legendele populare — cele mai fantastice — se întemeiază pe realităţi transmise din gură în gură, dealungul mileniilor.

IN CINCI ORE DIN EUROPA IN AMERICA

Cursa prin stratosferă—Stratoplanul—Zborul cu două baloane — Proectele interesante ale profesorului Piccard

Profesorul belgian Piccard, care la 28 Mai 1931 a făcu prima ascensiune în stratosferă, pregăteşte în prezent un nou şi senzaţional raid. De astă dată, zborul nu va avea un caracter pur ştiinţific, ci mai mult unul tehnic. Profesorul Piccard vrea să studieze în amănunţime chestiunea curselor stratosferice.

Noul zbor va fi efectuat în condiţiuni deosebite de cele de până acum. Piccard va face ascensiunea cu două baloane, unul mare obişnuit şi altul mai mic, legate între ele. La început va pune în funcţiune balonul mic, având astfel posibilitatea să se urce până la înălţimea de 9.000 metri. Apoi va lansa balonul cel mare, lăsând pe cel mic să se coboare cu ajutorul unei parașute uriaşe. In felul acesta profesorul crede că va reuşi să se urce până la 25.000 sau chiar 30.000 metri. La această înălţime se vor efectua cercetări speciale cu privire la posibilităţile de a se circula prin stratosferă.

Piccard este încredinţat că aceste curse stratosferice constituie viitorul aviaţiei. Savantul belgian a în ocmit chiar şi un proect pentru construirea unui avion special, denumit „stratoplanul". Va fi un aparat foarte rezistent şi care va putea zbura cu o viteză de 1000 până la 2000 kilometri pe oră. In felul acesta distanţa între Europa şi America va fi străbatută în cinci ceasuri.

Ştiinţa tinde astfel să realizeze toate poveştile create de fantazia unor scriitori ca Jules Verne.

In căutarea comorilor reginei din Saba

Geologul englez John Wells a plecat în Abisinia, cu scopul de a face noui cercetări la graniţa coloniei britanice Kenia, unde se presupune că au fost îngropate comorile reginei din Saba.

Această presupunere e întărită de faptul că un arheolog american a descoperit acolo acum câtva timp frumoase podoabe de aur şi argint.

Legenda reginei din Saba — frumoasa Bakis — circulă de veacuri în acel ţinut. Şi geologul John Wells e încredinţat că legenda are un fond adevăr şi că în cele din urmă va reuşi să descopere comorile regalei Saba, ce reprezintă, după cât se afirmă în popor, o valoare imensă, fiind cele mai mari comori care au existat vreodată.

Cei ce mai plătesc

datoriile de razboi

Departamentul tezaurului Statelor-Unite a publicat o notă cu privire la chestiunea datoriilor de război. Se arată că anul acesta şi-au trimes cotele respective în contul datoriilor, numai următoarele state: Anglia, Italia, Cehoslovacia, Letonia şi Lituania. Finlanda şi-a achitat întreg contul. In schimb Franţa, Polonia, Belgia, Ungaria şi Estonia nu şi-au plătit ratele.

Datoriile de război către America se ridică la 46.581.16 dolari, iar dobânzile la 106.371.473 dolari. Impreună cu restanţele, totalul datoriilor ating suma considerabilă de 310 milioane 676.870 dolari, adecă 434 miliarde lei. Şi în aceste vremuri grele, e greu de presupus că se va putea plăti o asemenea sumă.

DIN TOATA LUMEA

Republica copiilor.—Profesorul Charles Dickonn din Londra a făcut o experienţă interesantă. El a adunat 300 elevi şi a înfiinţat aşa numita „republică a copiilor". Într'un local destul de încăpător, copii au fost lăsaţi să se conducă singuri. In acest scop li s'au pus la dispoziţie diverse ateliere, biblioteci şi săli de joc, cu scopul de a constata care sânt predilecţiile micuţilor.

„Republica" funcţionează de câteva luni. Cei 300 copii şi-au ales un... guvernator şi un comitet de conducere în genul unui cabinet de miniştri. Până acum elevii au dat dovadă de multă disciplină şi dor de muncă.

Majoritatea copiilor se ocupă cu sporturi. Câteva ore pe zi însă citesc în bibliotecă şi lucrează în atelierele la stelerie, strungărie, legătorie etc. Profesorul englez susţine că în genere copii muncesc cu mai multă tragere de inimă, atunci când se bucură de libertate, decât atunci când sânt constrânşi.

„Republica copiilor" tinde să furnizeze o nouă metodă de pedagogie modernă.

*

Lecţii de dans în tren.—Un profesor de dans Harold Mickham din New York a închiriat un vagon salon care este ataşat la trenul expres ce traversează America de la un ţărm la altul. Cum călătoria aceasta durează câteva zile, diferite persoane au ocazia să înveţe dansurile moderne.

Profesorul predă astfel lecţii de dans în tren şi în toate voiajurile făcute până acum a găsit numeroşi amatori. Vagonul are radio şi un patefon electric, iar podeaua a fost parchetată.

In felul acesta se poate dansa în toată voia.

*

Un dramatic concurs de frumuseţă.—O tânără fată Edwiga Hardt din Koblenz a participat la concursul de frumuseţă organizat în acel oraş. Tânăra n'a fost însă aleasă şi n'a obţinut nici măcar o menţiune.

Profund dezamăgită, ea a venit acasă şi încuindu-se în odaie, şi-a pus capăt vieţii prin asfixiere cu gaz aerian. Sinucigaşa a lăsat un bilet cu următoarele rânduri: „Dacă nu eşti frumoasă, n'ai succes în viaţă. De aceia prefer să mor".

Şi a murit la 19 ani, când nici nu cunoştea încă bine viaţa.

*

Premii în mâncare.—Un restaurant din Marsilia a recurs la un mijloc original, pentru a recruta clienţi. Birtul oferă premii în mâncare.

Porţiile sânt înşirate pe o masă şi clienţii vin singuri să le ridice. Norocoşii găsesc în mâncare o bancnotă, sau un bilet de loterie sau bonuri pentru obiecte la diverse magazine.

In fiecare zi se oferă premii până la o sută franci. Şi astfel restaurantul şi-a făcut o clientelă numeroasă. De aceia e de prevăzut că şi alte localuri vor recurge la acelaşi procedeu.

Pentru ieşeni

Să notaţi în calendar

Data: 6 Ianuar.

Balul presei la Palat,

Costumat, necostumat.

DISCUŢII

Toată paserea pe limba ei piere...

(sau Răspunsul fostului Prim-Epitrop)

de *prof. Gr. I. Popa*

Primim dela d. prof. Popa acest răspuns într'o discuţie în care ziarul nostru nu se angajează în nici o direcţie:

Lăsând deoparte lunga introducere din articolul domnului fost-demnitar (Vezi „*Lumea*", din 17 Dec. c.) prin care ar vrea să arate ce om rău sânt eu, să ne oprim la fapte.

Am afirmat în articolul meu din „*Opinia*" (13 Dec. c.) că sub Epitropatul nostru (care a ţinut *un an şi două luni*) s'a obţinut:

1. Scutirea Epitropiei de dări către stat, judeţ, comună (aproape trei milioane pe an);

2. O cotă de 20% din venitul loteriei de stat (cam 15—20 milioane pe an);

3. Punerea în bugetul ordinar al sănătăţei publice a 15 milioane lei, pentru întreţinerea clinicelor;

4. O sumă de 4.700.000 ajutor din bugetul extraordinar al Ministerelor de Sănătate şi Instrucţie.

Clar şi precis. Cred că înţelege şi domnul polemist. Şi aşa de bine înţelege încât nici nu neagă afirmările mele. Ba chiar le recunoaşte.

Am mai afirmat, că sub Epitropatul domnilor cu plăcile gravate pe pereţii spitalului, Ministerul de Sănătate publică a tăiat suma de 15 milioane din Bugetul ordinar (sumă destinată întreţinerei clinicelor), şi domnul „*deputat al Epitropiei*" (cum îi place să se numiască) n'a suflat un cuvânt în parlament asupra acestei chestiuni.

D-sa recunoaşte că s'au tăiat, dar zice că numai *zece* nu cincisprezece. Se vede că pierderea a zece milioane din buget e onimica toată! Unde este amuzant domnul polemist este când zice că „*de altfel din această subvenţie nu s'a putut încasa în 1932 decât circa 6 milioane lei din cauza deficitelor bugetare şi economiilor corespunzătoare*". E pur şi simplu delicios; fiindcă noi am fost daţi afară în Iulie, iar guvernul domnealor a venit în Iunie; cât am fost noi deci am încasat banii regulat, până la ultima lună (cu tot „deficitul bugetar şi „economiile corespunzătoare") şi cum au venit domnialor (strașnicii gospodari) n'au mai dat un ban din subvenţii.

Esenţiatul spuselor mele deci a fost recunoscut integral de „harnicul administrator".

Dar D-lui, adresîndu-se profesorului *Slătineanu*, ca să aud şi eu, aduce un fapt nou în discuţie: *Imprumuturile Sf. Spiridon*, şi citează pentru a-şi arăta rolul în ele, primul articol dintr'o iniţiativă parlamentară, înlocuind pe celelalte articole cu un minunat *etc !...*

Ei, dar tocmai acest *etcetera* este cu cîntec, şi el m'a făcut să intitulez articolul cu proverbul ca „*Toată paserea pe limba ei piere*".

Imprumuturile acestea ale Spiridoniei obţinute prin „*intervenţii diabolice de persistente*" (cum zice singur „omul cu sforţările supraomeneşti") au fost şi sînt pacostea Instituţiei. Cît am fost la Epitropie au venit şi la noi persoanele interesate să ni propue împrumuturi şi...fără nici o sforţare „diabolic de persistentă" din partea noastră. Le-am refuzat net. Fiindcă— şi aici e aici — domnul cel foarte energic nu vrea să citească şi articolele următoare din legea împrumuturilor, ci el le trece simplu sub trei litere de prescurtare: *etc.* Etcetera asta însă arată mai încolo cine plăteşte împrumuturile şi în ce condiţii. Şi eu am crezut, mai înainte de a trece pe la Epitropie, că chiar dacă împrumutul ar fi făcut în condiţii proaste, de vreme ce îl plăteşte altcineva, pentru Iaşi este totuşi un câştig şi Epitropia e în profit. Dar când colo altmineri stau lucrurile: *Ministerul face împrumutul în numele Spiridoniei şi aceasta iar nu Ministerul plăteşte anuităţi.* Ca să vadă publicul ce afacere minunată este un astfel de împrumut, citez împrumutul făcut pentru clinici şi pentru plata unor datorii: *Împrumutul de la Creditul Judeţean şi comuna din Bucureşti în valoare de patru zeci milioane.* Împrumutul e pe trăizeci de ani, dar Creditul nu a dat Epitropiei bani numerar, ci *bonuri.* Aceste bonuri s'au negociat pe piaţă şi s'a realizat în monedă sunătoare 22 milioane (vrasă zică o pierdere de optsprezece milioane!

Dar Epitropia plăteşte procente şi dobânzi nu la 22 ci la 44 de milioane şi plăteşte cu bani siguri, de oarece anuitatea se opreşte direct din suma pe care o plăteşte Statul pentru Expropierea moşiilor. Acest serviciu gratios, ge garant al plăţei regulate a împrumutului, îi face Ministerul ca instituţie de Stat interpusă între două instituţii private. Şi acum rezultatul final: calculul arată că până la urmă Epitropia plăteşte capital plus dobânzi şi procente (în timp de 30 ani) 63 (şase zeci şi trei) de milioane!...

Aşa dar: *şasezeci şi trei milioane pentru două zeci şi două!...*

Iar asta se chiamă împrumut al Ministerului pentru fericirea Spiridoniei în urma unor „*diabolice de persistente intervenţii*", pentru cari trebue (musai) placă de marmură sîpată cu numele „*diabolicului*"!...

Cu astfel de procedee Epitropia a ajuns încurcată în datorii cari îi înghit, sub formă de anuităţi, mai tot venitul provenit din expropiere. Iată dece idea noastră (a celor trei administratori răi) a fost ca *Spiridonia să nu mai facă absolut nici un împrumut*; ba din contra, reprezentanţii Iaşului (uniţi peste graniţele partidelor lor) să caute a obţine preluarea de către Stat a datoriilor Epitropiei, degrevîndu-i astfel veniturile. Asta ar fi una din compensările pe care statul, *datornic Epitropiei*, ar trebui s'o facă numaidecât.

*

In ce priveşte administraţia noastră proastă (*Popa, Bălteanu, Suţu*) o să-l satisfac deplin pe domnul cu „sforţările supraomeneşti", expunând în paralelă activitatea unei Epitropii de club cu activitatea unei Epitropii independente (într'o serie de articole viitoare).

Dar fiindcă pomeneşte în treacăt de procesul nostru în

(Continuarea în pag II-a)

Un lustragiu şi un paznic

profesori în Rusia

La universitatea din Leningrad au depus un examen special doi muncitori, anume Denisov şi Asratin. Primul e lustragiu şi al doilea paznic.

In urma examenului, ei au primit titlul de „învăţaţi specialişti" şi vor putea preda lecţii ca profesori în meseriile lor. E primul caz de acest gen în Rusia, scopul fiind de a arăta stima pe care Sovietele o poartă meseriilor.

TEATRUL NAŢIONAL

CRONICA TEATRALĂ

de *Wratislavius*

„GHEIŞA" (Operetă de Iord Owen)

De vre-o câţi-va ani, artiştii Teatrului nostru se transformă periodic şi cu egal succes, în trupă de operete. Incercarea primă, de acum patru ani, (cu *M-lle Nitouche*) dând un resultat atât de satisfăcător, actorii care în decursul stagiunii erau preocupaţi numai de teatrul grav şi vorbit, încheiau aceasta printr'un spectacol „hors programme"—o operetă, cu scopul nu numai de-a stimula publicul saturat de repertorul absolvit în decursul a 6—7 luni de zile, dar şi pentru a arăta că în mijlocul ansamblului de dramă şi comedie, se găsesc elemente apte de a se prezenta în ipostasa de primadonă, subretă şi cum se mai chiamă înşii ce 'n genul acesta de spectacol deţin rolurile prime.

Cum am spus mai sus, toate încercările s'au prefăcut în succese. Alăturând „*Nitouchei*" (care a făcut începutul) pe *Clereta, Pericola* şi *D-ra de Ciocolată*, ajungem acum cu „*Gheişa*" la un adevărat repertor, cu care actorii ieşeni se pot mândri şi care—după cât ştim, nu'şi are echivalent la nici-o altă companie „dramatică" din ţara noastră.

La această succinta notare, mai trebue adaogat şi detaliul—nu tocmai secundar, că,

D-l C. RAMADAN

pe când până acum „opereta" venea după închiderea stagiunei, de data aceasta ea a fost intercalată în mijlocul acesteia, în ajunul perioadei de sărbători, când ori-ce cetăţean îşi poate îngădui să frequenteze un spectacol de seară, fără repercusiuni asupra ocupaţiei sale de a doua zi, cu început deosebit de matinal. E vacanţă şi 'i zi de odihnă. Remarca aceasta o facem pentru a ne arăta preferinţa ce-o acordăm unui spectacol de operetă eventualelor melodrame arhaice, care alcătuiau de obiceiu repertorul „de sărbători" al Teatrului.

Cu aceasta nu voim însă să spunem că „Gheişa" ar constitui un simplu surogat, bun numai pentru zilele pomenite. De loc. Muzica delicioasă, rămasă tot atât de proaspătă şi de amuzantă, acum, ca şi cu patru decenii în urmă, se alătură cu demnitate de operele similare cu reputaţie bine stabilită şi „*Gheişa*" a cunoscut până azi—pe toate scenele de operetă din lume, zeci şi zeci de mii de spectacole.

Dar pe lângă cele câte-va „numere" din interiorul actelor, ajunse atât de populare, încât până şi copiii le fredonează (n'a fost în Iaşi, acum vre-o 20 de ani o reprezentaţie filantropică, în care *copii* au interpretat fragmente din „*Gheişa ?)* opereta aceasta mai prezintă şi o parte orchestrală admirabilă, care deasemenea poate sta alături de fruntaşele producţiuni ale genului. Vorbim despre *Uvertura „Gheişei"*, în care se gă-

(Continuarea în pag II-a

Gratis

Dacă cunoaşteţi pasta de dinţi BIANCO, v'aţi convins de eficacitatea ei incomparabilă şi de aroma ei delicioasă. Dacă întrebuinţaţi însă tubul de mărime obişnuită, vă sfătuim să încercaţi tubul dublu. Vă veţi convinge că:

REALIZAŢI O MARE ECONOMIE

fiindcă la cantitatea îndoită, plătiţi numai costul unui singur ambalaj. Ca să puteţi experimenta afirmaţiunea noastră, cumpăraţi azi un săpun mare, fin parfumat, CASTEL, plătind preţul lui obişnuit de Lei 30, veţi primi la furnizorul D-voastră de parfumerie

UN TUB DUBLU CU

PASTA DE DINTI BIANCO

în valoare de Lei 30, spre încercare. IN MOD ABSOLUT GRATUIT **Legrain**

Depozitele de Manufactură şi Postăvărie

Fr. P. şi A. Vartparonian & Fr. N. şi K. Hlebnikian

St. Ştefan cel Mare 61

anunţă onorata clientelă că în vederea sfintelor Sărbători şi a întocmirei Bilanţului de fine de an, a hotărât o însemnată reducere de preţuri la stofele de iarnă, produsele exclusive ale fabricelor

W. Scherg & Co. Braşov

şi în consecinţă invită onoratul public de a profita de această excepţională ocazie, având astfel prilejul de a se îmbrăca elegant şi eftin.

Azi la ROXY — Opera completă sonoră cu cântece şi muzică

QUO VADIS DOMINE ?...

CANTECUL TEIULUI DE SCHUBERT Cor 200 persoane

Pathe-Journal cu ultimele ştiri şi moda femenină de iarnă.

LA DEPOZITUL

LUPU STANESCU

Strada Pantelimon No. 17

a sosit un mare transport de:

COCS SILEZIAN pentru calorifere şi sobe

ANTRACIT SILEZIAN

BRICHETE special pentru sobe de teracotă

CARBUNI PENTRU FORJE

Vinde cu preţurile cele mai reduse

Tocul rezervor Parker Duofold

un cadou splendid, care va procura oricui o bucurie. Fiţi sigur, că tocul rezervor Parker Duofold va fi o bucurie pentru oricare din prietenii Dv., cărora v'aţi decide a le oferi acest toc superb, fiindcă în afară de calităţile lui excepţionale: 1/ vi-l restituim gratuit în caz de pierdere sau furt, 2/ gratuit reproducem pe toc semnătura posesorului în facsimil. Cereţi la oricare Librărie-Papetărie de primul rang, să vi se arate bogata colecţie a tocurilor rezervor Parker Duofold, incasabile. Comparaţi-le cu alte produse şi nu veţi şovăi a vă decide.

De vânzare la toate Librăriile-Papetăriile de primul rang şi magazinele de specialitate. (La cerere vă comunicăm adresele depozitarilor din oraşul Dv.)

Seria tocurilor Parker cu poliţă de asigurare:

DUOFOLD DE LUX:
Senior: Lei 2.100.-
Junior: Lei 1.700.-
(peniţe 18 Kt. aur).

DUOFOLD:
Senior: Lei 1.600.-
Junior: Lei 1.200.-

Seria tocurilor Parker fără poliţă de asigurare:

Premiere: Lei 750.-
Moderne: Lei 600.-
Creioane asortate: Lei 400.- 450.-

Reprezentantul general pentru Romania
MAX GRUNDHAND,
Bucureşti, 1
Calea Victoriei 41
(Pasajul Român)

Atelier special de reparaţiuni. Piese originale de schimb. Maşină de gravat semnături (in facsimil): "Parker Pengraver".

CAZ DE PIERDERE SAU FURT

DISCUŢII

Toată paserea pe limba ei piere...

(sau Răspunsul tostului Prim-Ep tron)

de *prof. Gr. T. Popa*

(Continuarea din pag. I-a)

contencios (care va face şi el un capitol amuzant din problema Epitropiei) atrag atenţia, cui nu ştie, că instanţa a reţinut din toate acuzaţiile *patru puncte* (celelalte toate au fost găsite nelundate sau nici nu s'a ocupat de ele).

Aceste patru sânt:

1. Că am plătit diurniştii din articole pentru **materiale** (patru lenjerie pentru cusut rufăria spitalului), ceea ce este contrar legei contabilităţei.

Ele fuseseră numite însă înainte de noi de „gospodarii energici", cari le-au plătit exact aşa cum le plătisem noi.

2. Că am angajat o lucrare la Maternitate, care nu putea fi terminată până la 31 Decembrie a anului respectiv şi deci că se înpovără cu ea bugetul anului următor. Suma în discuţie era de *60 de mii lei*, şi ea privea repararea calorifelor cari nu mai funcţionau. În acest caz vina era a noastră, dar între legea contabilităţei şi salvarea vieţei lehuzelor, (ameninţate cu moartea prin frig) am ales viaţa suferindelor.

Cine se declară într'un asemenea caz pentru legea contabilităţei, să binevoiască a o spune public.

3. Că nu am reţinut 10 la sută din salarul întreg al pensionarilor Epitropiei, ce am reţinut numai la salarul de bază. Dispoziţia aceasta n'am luat-o noi ci „gospodarii cu puteri supraomeneşti" cari ne precedaseră şi cari ni-au şi urmat (naţional-ţărăniştii). Ei au făcut acest aranjament şi noi l-am găsit aşa.

4. Că am cheltuit sume încasate din vânzarea bunurilor mici. Ori toate bunurile mici au fost vândute şi cheltuite de către domnii cu „diabolică persistenţă" cari fuseseră înaintea noastră; şi nici un ban de către noi.

În rezumat: noi am fost scoşi dela Epitropie, din interese politice de club, punându-ni-se în sarcină trei greşeli ale predecesorilor noştri (adică naţional-ţărăniştii) şi una aşa zisă greşală a noastră, pe care dacă n'o comiteam se transforma în *crimă*.

Dar vom disbate noi chestia asta întreagă în curând

Pentru azi cred că-i de-ajuns!...

Dr. Gr. T. Popa

P. S.—*„Energicul gospodar" zice că Epitropia a fi casat de la Loterie într'un an şi patru luni circa 16 milioane lei. Vrasă zică şi mai rău, decât credeam. Rog pe actualii Epitropi să citească bilanţul* Repartiţiei generale a Beneficiilor loteriei de Stat, *de la trei loterii trase (Vezi:* Gazeta Muncei, *anul V No. din 24 Noembrie 1933). Acolo zice că* Epitropia a încasat **18.695.144**, *pe când „energicul supraom" susţine că a încasat circa 16 milioane, deci cu 2.695.144 lei mai puţin.*

De ce?

Cum totalul beneficiilor repartizate este de 111.933.480, cota de 20 la sută a Epitropiei (conform legei) trebue să fie 22.386.600; pentru ce atunci s'a păgubit Spiridonia cu 6.386.600 (adică şase milioane, trei sute optzeci şi şase mii, şase sute lei)

De ce?

Şi cine a păcălit aşa de grosolan pe omul cu intervenţia atât de „diabolic de persistentă"?.

Dr. G. T. P.

Un pericol

ce trebue combătut

Din toate stările, constipaţia, mai ales la femeie, creiază o otrăvire lentă, provocînd în acelaş timp, congestia ficatului, surmenajul rinichiului şi o mulţime de simptome secundare, susceptibile de a atrage complicaţiuni serioase.

Nu aşteptaţi pentru a vă îngriji, căci cu cât constipaţia este mai veche, cu atât muşchii intestinului pierd din elasticitatea lor şi cu atât mai mult ei sunt în neputinţă de a face să înainteze conţinutul tubului digestiv. Dela cele dintâi simptome, luaţi Laxativul Chatelain, remediul vegetal ideal. El nu conţine nici o sare minerală care irită intestinul şi chiar de a doua zi, veţi simţi o bună stare generală.

Este un produs Chatelain, preparat de către laboratoarele Urodonal-ului, sub direcţiunea ştiinţifică şi controlul unui Profesor onorific la Facultatea de Medicină, membru al Academiei de Medicină, asistat de 25 doctori şi farmacişti.

LAXATIV CHATELAIN

Flaconul original Lei 75 la farmacii şi droguerii.

CELE 13 LISTE ALE IAŞULUI

pentru alegerea de mâne la Cameră

Pentru alegerea de mâne la Cameră, s'au depus la Iaşi următoarele 13 liste:

Lista No. 1 *guvernamentală* (semnul, o linie verticală): Victor Iamandi, Osvald Racoviţă, Ioan Zipa, Eduard Lazărescu, Gh. V siliu-Voina, Laurenţiu Phai, Emil Ceicovschi şi preot Gh. Niculea.

Lista No. 2. *naţional-ţărănistă* (semnul, un cerc): Neculai Costachescu, V. Râşcanu, Gh. Zane, Ioan Rang, Mihai Jacota, Demostene Botez, Traian Ionaşcu şi Gheorghe Slobanu.

Lista No. 3, *georgistă* (semnul, trei linii verticale): Gh. Bratianu, Constantin Toma, Dimitrie Dimitriu, Gh. Chiriţescu, Neculai Lateş, Ion Rizescu, Constantin Coman şi Xenofon Eraclide.

Lista No. 4, *goglistă* (semnul, un cerc cu două puncte): Ioan Petrovici, Ioan Axinte, Titus Patriciu, pr. Emil Vasilovschi, Neculai Lazăr, Mircea Bârsan, Ioan Clochină şi Mihai Negruzzi.

Lista No. 5, *lupistă* (semnul, două cercuri concentrice): Ioan Borcea, Mihai Borcea, Constantin Ghiulea, Ioan Izuntzu, Cristea Malhasovici, Romeo Drăghici, Mihai Inderjovschi şi Constantin Vrabie.

Lista No. 6, *cuzistă* (semnul, o linie orizontală): A. C. Cuza, Gh. Cuza, Lascar Tarabuţă, Dimitrie Ronano, Titus Const. Frangulea, Remus Stamate, Lascar Constantin şi Ioan Alexandrescu.

Lista No. 7, *averescană* (semnul, o stea): Petru Poni, Nicolae Petrea, Alexandru Funiak, Eugen Constandache, Constantin Căprăţi, Alexandru Vasiliu, Marcel Câmpeanu şi Grigore Lohan.

Lista No. 8, *blocul cetăţenesc* al d-lui Fortu (semnul, o spirală): Ion Nisipeanu, Ion Zamfirescu, Alexandru Alexandrescu, Ion Costinescu, Anghel Popescu, Grigore Ianovici, Gheorghe Ştefănescu şi Neculae Grigorescu.

Lista No. 9, *evreească* (semnul, două arcuri legate cu o linie orizontală): Isidor Baubergher, Filip Rozenştein, David Grimberg, Elias Grimberg, Boris Chelpner, Idel Braunştein, Marcu Moscovici şi Ilie Mendelsohn.

Lista No. 10, *tunlanistă*, (semnul, un cerc cu două diametre în formă de cruce); Traian Gheorghiu, Gheorghe Loghin, C. Constandache, Elis Braun, Neculai Agape, C. Paraschivescu-Bălăceanu, Toader Ceapă şi Alexandru Radu.

Lista No. 11, *independentă* (fără semn); Petru Petrovici, Cozma Dimitriu, Sava Braşoveanu, Gheorghe Bobescu, Dumitru Haratău, Anton Voltinovici, Dumitru Dumitriu şi Zbârnea Şerban.

Lista No. 12. *liga muncii* (fără semn): Ştefan Constantiniu, Gheorghe Trăiniaeanu, M. Meld, Mihai Radianovschi, Ioan Mihalache. George Chioariu, Neculae Pribol şi Moise Ghinsberg.

Lista No. 13, *argetoianistă* (semnul un patrat cu două diagonale): Constantin Stoianovici, Simion Ungureanu, Mihai Baciu, Bercu Bercovici, Şoil Leib David, Gheorghe Măgureanu, Petru Hagiu şi Toader Luca.

Cronica spectacolelor

19 DECEMBRIE

Teatrul Naţional.-„Gheişa" operetă de lord Owen.

Cinema Trianon. — *„Romanţa valurilor"* cu Madge Evans, William Heines şi Conrad Nagel; *„20.000 ani în Sing-Sing"* cu Spencer Tracy şi Betty Davis. Jurnal sonor *Fox*.

Cinema Sidoli. — *„Te-am iubit"* cu Elissa Landi şi Warner Baxter; *„Crima şi nebunie"* cu Violett Heneing şi Alex. Kirkland. Jurnal *Paramount*.

Cinema Phoenix.— *„Crucişătorul Emden"* (Torpilorul morţii); *„Secretul dragostei"* cu Georg Alexander, Charlotte Ander şi Hilde Hildebrand.

Cinema Roxy. — *„Quo Vadis Domine ?"*. Regia: Gabriel D'Anunzio. *Complectare:* „Cântecul tellor de Schubert" (Cor de 200 persoane); Micky în ţara veseliei şi Pathe Journal.

„Bereria Luther.— Localul cel mai agreat. Muzică excelentă. Supeuri speciale după spectacol. Preţuri moderate. **Barul din salonul de sus deschis zilnic.**

Abonaţi-vă la „Opinia"

CAMERA MOBILATĂ cu intrare separată, de închiriat stradela Albă 2.

Abonaţi-vă la OPINIA

Nasturi, broşe, strassuri, precum şi toate articolele de galanterie, calităţile cele mai fine vinde eftin MAGAZINUL **„DOAMNA"** STR. CUZA-VODA 50

Intrunire. — In ziua de Vineri, 15 Decembrie 1933, ora 7 seara, a avut loc în localul d-lui Zisu Rozen, comerciant şi proprietar din Str. Uzinei, întrunirea publică, organizată de către comitetul de acţiune al Societăţilor: „Unirea profesioniştilor din Moldova" şi „Refacerea" la care au luat parte pe lângă preşedinţii şi membrii societăţilor, un număr mare de cetăţeni cari simpatizează activarea acestor societăţi.

A fost pe larg desbătut, manifestul electoral, tipărit odată cu convocările. —Între vorbitorii— oaspeţi s'au remarcat: dl. avocat Ghiţescu, dl. Harabagiu industriaş, d. Fălticeneanu, dl. Dumitru Flora, comerciant şi dl. Dumitru Rotaru meseriaş.

In numele partidului naţional-liberal au vorbit dl. Dumitru V. Vineş, comerciant şi dl. Cana. S'a făcut apoi constituirea definitivă a clubului partidului naţional-liberal Str. Uzinei, alegându-se în comitetul executor pe d-nii: Iosif C. Blidea, preşedintele Societăţei „Unirea profesioniştilor din Moldova", Vladislav Scijevschi, preşedintele Societăţei „Refacerea" şi Ioan Mihailov, secretarul primei societăţi. Localul clubului nou înfiinţat îşi are sediul în Str. Uzinei 52, unde vor avea loc întrunirile.

TEATRUL NAŢIONAL

CRONICA TEATRALĂ de *Wratislavius*

„GHEIŞA" (Operetă de lord Owen)

(Continuarea din pag. I-a)

sesc adevărate perle de orchestraţie şi pe care orchestra dirijată de d-l *C. Nosec*, încercatul conducător muzical, al întregului repertor pomenit mai sus, a evidenţiat-o atât de cald şi de comunicativ.

Subiectul operetei, trece pe un plan cu totul secundar.

Cela-ce în M-me *Butterfly* a fost prezentat în lumină tragică, aici e privit prin prizma unei jovialităţi dusă a outrance, cu singurul scop de a amuza cu dinadins spectatorul, pe socoteala unui plutocrat japonez superlativ de ridicol.

Dar *Gheişa* are şi părţi muzicale, neobişnuit de exigente. Rolul *Mimosei* impune resurse vocale serioase, peste care nu se poate trece, dar pe care d-na *Braeschy* le posedă în măsură mai mult decât suficiente şi care îi dau posibilitatea să cânte frumos, chiar când—travestită în ghicitoare, e silită să-şi modifice glasul obişnuit. Salvele de aplauze—la scenă deschisă, au subliniat elocvent aceste însuşiri şi pe lângă celelalte creaţiuni, ale artistei cântăreţe se alătură şi frumoasa interpretare a recentului succes—*Mimosa San*.

Dar pe lângă primadona, s'a remarcat şi o excelentă subretă— d-ra *Marg. Baciu*, care atât în un minunat travesti masculin cât şi în acel de gheişa a fost o delicioasă parteneră a d-nei *Braeschi*.

Vin acum alte două figuri simpatice şi elegante: d-na *Stan* în rolul artistei de varieteu şi d-na *Protopopescu* în acel al unei *lady* impregnată de shoking.

Dar numeroasele gheişe ce formau corul—credeţi oare că le trecem cu vederea? O nu. Ci împreună cu corul de marinari şi vagabonzi din port, ele constituiau un grup numeros, care în mişcări ritmice de remarcabilă precizie şi unison, contribuiau în măsură largă, la desăvârşirea unei atmosfere pline de amploare, cum nici chiar istorica trupă a lui Grigoriu nu ne oferise pe vremuri, de vreme ce venit din depărtare, el nu putea căra cu el atâta mulţime...

Barbaţii? în primul rând: *Ramadan* şi *Miluţă Gheorghiu*.

Primul în rolul ilariant al marchizului japonez şi al doilea ca ofiţer de marină pustiitor de inimi femenine. Între ei se aşează eunucul lui *Gică Popovici*, care în minunată mască şi alure, cu târşâitul chinezesc, piţigăia tot timpul (afară doar când cânta cu glas... de bariton) în faţa noastră. Am mai remarcat pe tinerelul *Katana* svelt şi simpatic, interpretat de d-l *Tincoca*, un element plin de promisiuni şi care cu toată gâtuiala emoţie, ştie cânta atât de frumos.

Silueta ridicolă a secretarului d-lui *Şubă* cei 4 ofiţeri de marină, eleganţi şi simpatici (d-nii *Protopopescu, Sion Veniaş şi Hagiac*) ca şi întreg norodul ce popula scena, toţi în costume de admirabilă polihromie, au contribuit la succesul Gheişei.

In cadrul, admirabilele decoruri, plin de trouvaille-uri ingenioase — opera meşterilor *Sava şi Kiriakof*, a completat în măsură decisivă amploarea spectacolului. Asupra înscenării s'ar cuveni să scrim o cronică aparte, atât era de remarcabilă.

In rezumat: dirijorul cu orchestra, interpreţii primi în mijlocul devotamentului corului şi a mulţimei, încadraţi de decoruri minunate, toate la un loc au prefăcut *„Gheişa"* într'un răsunător succes, ce va fi primit, ca o agreabilă recreaţie, de lumea spectatoare.

W.

UN LIBRAR

arestat la Chişinău

Chişinău 19.—Editura „Cartea Românească" a reclamat parchetului pentru abuz de încredere, pe d. Hodovanschi, directorul filialei din localitate.

Cercetările stabilind că d. Hodovanschi şi-a însuşit suma de câteva sute mii lei, acesta a fost arestat.

Coresp.

Quadrat Riga

AUR de dinți coperte, inele etc. cumpără și plătește cel mai bine ceasornicăria LEON GOLDENBERG, Brătianu No. 80 (vis a vis de str. Mărzescu)

AJUTOARE DELA PALATUL REGAL

PENTRU SARACII IAȘULUI

Ca în fiecare an, și anul acesta (M. S. Regele Carol II a trimis nevoiașilor din Iași ajutoare în bani.

Astăzi ieri Î. P. S. S. Mitropolitul Pimen a primit 20.000 lei dela Casa Regală, cu rugămintea de a-i împărți enoriașilor.

Înaltul Prelat a însărcinat pe părintele protopop Vasile Chirica de a distribui banii pe parohii.

Totodată chiriarhul Moldovei a donat și personal câteva mii de lei pentru saraci.

*

Părintele Petrovanu, distinsul preot și profesor, a fost ieri la Mitropolie și în calitate de președinte al Consistoriului, a prezintat I. P. S. S. Mitropolitului hotărârile date de această instanță judecătorească a bisericii, în diferite procese privind pe preoți.

*

La o întrebare a noastră, părintele Petrovanu ne spune:

— „Înalt Prea Sfântul Mitropolit e bine, deși încă ceva slăbit. Acum Înaltul Prelat redactează pastorala pe care o va adresa poporului de Anul Nou".

*

— Mitropolia va distribui ajutoare de serbători?

— M. S. Regele care nu uită Iașul, a încredințat și de astă dată mijloacele necesare pentru ca biserica să vie și în anul acesta în ajutorul celor nevoiași.

Rep.

x A fi frumoasă și atrăgătoare este problema ce rezolvă Crema Miraculoasă. Această cremă distruge petele de pe obraz, albește și catifelează pielea dându-i un parfum delicios. Depozit Farmacia Dr. Rătianu, str. Cuza Vodă 48. Cereți ambalajul original. Marcă depusă.

UN INTERVIEW INTERESANT

al M. S. Regelui Carol

Regele Carol a acordat un interview ziarului francez „L'Intransigeant". Suveranul a declarat că România merge pe calea desvoltării, dar problemele nu pot căpăta soluții definitive, din cauza situației generale din toată lumea.

România este strâns legată de ideia păcii. Toți cetățenii sânt chemați la opera comună, indiferent de rasă sau religie. Țara se poate consolida numai prin ordine, muncă, disciplină și bună armonie.

Suveranul a arătat apoi că din punct de vedere economic programul internațional trebuie să fie organizarea schimbului între state.

Regele Carol a încheiat, exprimându-și încă odată simpatia pentru Franța.

INTERESANT PROCES

de uzurpare a emblemei comerciale

Tribunalul secția IV-a a judecat un interesant proces dintre două cunoscute firme ieșene.

Iată cazul:

A apărut într'o zi o nouă firmă pe str. Ștefan cel Mare „Textila-Buhuși", vânzare de stofe.

Dl. M. Bercovici proprietarul vechei firme „Postavăria Buhuși" din aceiași stradă, simțindu-se lezat de confuzia vădită care se producea s'a adresat justiției.

La termen, interesele i-au fost susținute de d-nii av. Demostene Botez și M. Șmilovici.

După serioase dezbateri, tribunalul a găsit justă reclamația introdusă de „Postăvăria-Buhuși" și a condamnat pe d-nii Colfman și Volodarschi, proprietarii „Textilei-Buhuși", la o amendă de 5000 lei, 50.000 lei daune d-lui Bercovici și obligația firmă de a-și radia firma.

D. av. H. Stein, a pledat din partea „Textilei-Buhuși.

Rex

x Tusa și Răgușeala în bronchite gripale dispar repede cu Pastilele de Eucalipt Benzomentolate Dr. Rătianu aprobate de Consiliul Sanitar Superior. Indicate în toate afecțiunele pulmonare, laringite, astmă, dezinfectează plămânii, ușurând respirația. Depozit Farmacia Dr. Rătianu Iași.

hu-f heat!

Simt cum se învârtește totul cu mine, cum mă împleticesc, cum greturile mă scutură, de parcă m'aș fi turmentat cu alcool. Și cu toate acestea n'am băut nimic. Explicația este că sufăr de dureri de cap cari mă apucă aproape zilnic la aceleași ore, strângându-mi fruntea într'un cerc dureros. Mi-a rămas ultima nădejde de salvare: să iau preparatul acela pe care mi l-a recomandat și medicul și câțiva prieteni și despre care am auzit că face minuni.

Se găsește la orice farmacie sau droguerie și se numește:

ALGOCRATINE

ASEARA, LA CAMERA DE COMERȚ

Ședința consiliului. Despărțirea vasluienilor. Chestiunea contingentării. Redresarea creditului

Consiliul Camerei de Comerț s'a întrunit aseară sub președinția d-lui Gheorghiadi.

Comunicări

Comunicările precedează chestiile puse la ordinea de zi.

D. Gheorghiadi comunică impresiile ce le-a culeș în vizita făcută Camerelor de comerț din Bacău, Huși și Chișinău. Pretutindeni a constatat o activitate rodnică. La Bacău a găsit o vrednică conducere. În micul Huși a putut constata că cota către Uniune a fost achitată și pe 1934. A rămas foarte mulțumit și de cele constate la Chișinău. Și la întrebarea unui membru, cum a fost primit,— d. Gheorghiadi, în aplauzele adunării, spune că a fost primit pretuti dni cu o deosebită dragoste.

D. *Dobrovici* relevă apariția unui manifest al d-lui Niculescu-Ritz din București, ponegritor la adresa d-lui Gheorghiadi.

Adunarea, protestând vehement împotriva autorului manifestului, face o manifestație de simpatie d-lui Gheorghiadi.

D. Dobrovici vorbește apoi elogios de activitatea sindicatului alimentar din Capitală, care a reușit să obție o serie de ușurări din partea ministerului de comerț pentru comercianții de breaslă.

D. *Cohn* ridică din nou chestia despăgubirilor ce se cuvin comercianților care au suferit de pe urma devastărilor.

Vorbesc în această chestiune d-nii Moscovici, Eduard Rudeblom, Iacob, Margon și alți, după care d. Gheorghiadi afirmă, că în urma convorbirilor avute cu d. ministru Victor Iamandi, aceste despăgubiri nu vor întârzia a fi date.

Se despart Vasluienii

D. *Ștefănescu-Vasiui*, își ia rămas bun de la această Cameră de Comerț, de oarece la Vaslui, se creiază o Cameră proprie.

Mulțumește d-lui președinte Gheorghiadi pentru tot concursul dat Vasluiului și roagă a se da și în viitor acelaș concurs.

D. *Gheorghiadi*, vorbind documentat de rolul Camerelor de Comerț,—crede că se poate admite autonomia unor Camere în diferite orașe, dar că ele ar trebui să aibă o unică directivă.

Și răspunzând Vasluenilor spune că ei sunt considerați ca frați și vor fi tratați ca atare.

Ședința se suspendă și Vasluenii, care se grăbeau să plece la gară, își iau rămas bun de la ieșeni, în chipul cel mai cordial.

Tot în legătură cu înființarea Camerei de Comerț din Vaslui, *d. Dorofan* cere ca politica să fie scoasă dela camera de comerț.

Afirmația d-lui Dorojan aduce o nouă manifestație de simpatie pentru d. Gheorghiadi, care nu e înregimentât în nici un partid politic.

Misiții la contingentare

D. *Hahamu*, afirmă că nimic nu s'a făcut în chestia contingentării, așa că abuzurile și misiții abundă și azi.

D. Gheorghiadi recunoaște exactitatea faptului, și spune că lupta Camerei de Comerț, trebuie să tindă la dispariția paraziților, care trăesc pe spinarea comercianților. Cere concursul tuturor în această luptă.

D. *Zalman* vorbește despre orarul de muncă, și conflictele cu funcționarii.

D-nii Ilie Mendelsohn, Brener și alții vorbesc de oficiu de îndrumare și de apărarea comercianților, instituție ce va intra curând în funcțiune la Camera de Comerț.

Redresarea creditului

O ultimă importantă chestiune la ordinea de zi e *redresarea creditului*, discuția fiind provocată de un referat al d-lui Em. Marcovici care însă lipsește dela ședință.

D. *Isac Moscovici* nu se împacă cu soluția propusă de d. Marcovici. — Vorbește interesant despre situația de azi, și conchide, că nemai existând Bănci, singura mare instituție care este Banca Națională, îndreptând creditul său fabricanților și comercianților, va putea reînvia încrederea.

D. Ilie Mendelsohn propune o serie de măsuri, ce ar putea aduce înviorarea creditului, atât de mult dorită.

D. *Gheorghiade* face o documentată expunere, analizând evenimentele de la război și până azi și socotește că vina o au împrejurările, ce au cuprins toate țările, mari și mici.

Dar chestia rămâne să fie discutată în altă ședință, la care d. Gheorghiadi își va continua expunerea.

DAN

Sâmbătă 13 Ianuarie
Mare Serata Dansantă
în Saloanele
JOCKEY-CLUB
în folosul Azilului
de Bătrâne
„Maria Catargi"

O lămurire a d-lui profesor Florov

în chestia muzeului din Chișinau

În legătura cu chestiunea muzeului din Chișinău și cu articolul apărut în ziarul nostru în această privință, d. Florov profesor universitar, ne dă următoarele lămuriri:

D-sa a condus muzeul din capitala Basarabiei timp de zece ani. Când a venit din Rusia, d. Florov n'a găsit un muzeu propriu zis, ci o colecție de obiecte frumoase.

Pe vremea cela d. dr. Angelescu era ministru al instrucțiunii. Și d. Florov a propus ministerului să amenajeze colecția de obiecte în forma unui muzeu de istorie naturală pentru întreaga regiune. D. dr. Angelescu a sprijinit această inițiativă, care s'a realizat. Mai târziu d. Florov a scos și câteva buletine, relatând activitatea științifică a muzeului.

În anul 1931, d. profesor Florov a propus ca partea științifică a acestui muzeu din Chișinău, pentru o mai bună desvoltare și pentru a se evita amestecul politicii, să fie legată de catedrele de specialitate dela facultatea de științi din Iași. În acest sens d-sa a întocmit un regulament, care a trecut prin consiliul facultății.

Propunerea a fost prezintată miniștrilor următori d-lui Costăchescu care n'a mai avut timp s'o rezolve și d-lui Iorga, care a aprobat regulamentul respectiv. Astfel muzeul din Chișinău a depins până acum de facultatea de științi din Iași.

Când secția locală de Agronomie a fost transformată însă în facultate, muzeul a trecut în mod automat și firesc la această facultate agricolă. Dacă noua facultate e va putea organiza temeinic, atunci desigur d de preferat ca muzeul să rămîie în raza ei de activitate. În momentul de față însă—susține d. Florov—se impune în primul rând salvarea facultății de agronomie și apoi aceea a muzeului.

O înștiințare

național-țărănistă

Primim:

„Conducerea partidului național-țărănesc face cunoscut și pe această cale tuturor domnilor șefi de sectoare și prietenilor noștri, că nimenea nu va fi împiedecat în exercițiul drepturilor sale cetățenești, cu obligația ca nimeni, din prietenii noștri să nu aibe o atitudine provocatoare și să evite orice incident în tot timpul campaniei electorale.

Acei care vor călca aceste dispoziții, vor suferi consecințele".

La Camera de Muncă

instalarea comisiei interimare

În prezența tuturor funcționarilor, a foștilor conducători, a inspectorului muncii și a unui însemnat număr de consilieri a avut loc aseară instalarea comisiei interimare a Camerei de muncă.

În primul rând a luat cuvântul d. *Gh. Colcea*. D-sa mulțumește funcționarilor și consilierilor pentru sprijinul care i-a fost acordat.

D. Mărgărint noul președinte, se adresează funcționarilor solicitându-le colaborare.

A mai vorbit d. Iosub Aron și alți consilieri după care a luat cuvântul d. av. Em. Gaman secretarul general al Camerei, vorbind în numele funcționarilor.

*

După ședință, d. I. Georgescu și alți membri ai Comisiei interimare, au procedat la înventarierea averii Camerei, controlând și gestiunea.

d. zalea

INFORMAȚIUNI

x Din cauza aglomerației de materie, sântem siliți a amâna pentru mâne încheerea răspunsului d-lui prof. M. Carp. în chestiunea salarizării.

x *Nostimade electorale* — Ziarul „Viața Basarabiei" susține că printre propunătorii listei cuziste dela Tighina au fost și doi... evrei, anume Raigorod ki și Aschenazi.

Ziarul mai atirmă că populația evreească din Tighina a hotărât să boicoteze pe cei doi coreligionari... originali!

x La ospiciul Costiugeni (Chișinău) și-a pus eri capăt zilelor bolnavul Gheorghe Popov, fost ofițer în armata rusă.

x Senatori proclamați—Ieri a expirat termenul pentru depunerea candidaturilor la colegiile profesionale.

Neavînd contra-candidat, d. I. Vihovici a fost declarat senator al secțiilor industriale din circ. Iași.

Deasemenea d. prof. Agricola Cardaș a fost proclamat senator al camerelor agricole din regiunea Iași, întrucât contra-candidatul d. V. Teodorescu n'a îndeplinit condițiunile legale.

x Consilierii Camerei de muncă au făcut eri acțiuni în Contencios în contra dizolvării Consiliului. Ei consideră dizolvarea ca ilegală.

x La cimitirul Eternitatea s'a oficiat ieri un parastas în memoria regretatului comerciant Dimitrie Pogor.

Serviciul religios a fost oficiat de părintele Hodoroabă.

x D-na Maria Cantacuzino-Pașcanu proprietara moșiei Dumești-Iași, a acționat în judecată mai mulți locuitori din acea comună, învinuindu-i că i-au devastat conacul de pe moșie, jefuind-o.

x Sindicatul lucrătorilor frizeri din localitate, organizează pentru ziua de 26 Decemorie (a doua zi de Crăciun) la ora 5 o șezătoare culturală, la sediul din str. Lăpușneanu (deasupra cinematografului Roxy).

D. prof. Gh. Chiriițescu vice-președintele corpului didactic, va ține o conferință cu subiect rezervat.

Corul și orchestra asociației vor delecta asistența.

Vor urma declamații, etc. Intrarea liberă

x D. Vasiliu-Voina, primarul municipiului, nutrește proiectul de a convoca o ședință extraordinară a consiliului municipal pentru rezolvirea unor chestiuni edilitare.

Rămâne de văzut dacă proiectul, cam hazardat, va fi realizat.

x O delegație de liberali ovrei în frunte cu d. dr. Fruhling, a fost ieri în propaganda la Tg. Frumos și Podul Iloaie. S'au ținut două întruniri populate, la care d. dr. Fruhling a combătut lista separată evreiască cerând voturile pentru partidul liberal.

x Partidul liberal-național sectorul Cuza-Vodă centru ține o mare întrunire astăzi 19 c. oarele 8 seara, vor lua cuvântul D-nii Osvald Racoviță, Voinea, Diaconescu, Ceaicovschi și alți fruntași.

INFORMAȚIUNI

x Cereți delicioșul *Muștar cu must* la principalele băcănii și magasine de mezeluri din țară.

Preparatul farmacistului Werner-Iași. 2

x Fabricele mondiale de stilouri fine Parker-Waterman-Kaveco-Pelikan, au făcut depozitul general la Cartea Românească de unde le cumpărați cu prețuri originale.

x Buna reușită a preparatelor de parfumerie nu constă numai în felul lor de preparare ci, și în gustul selecționărei. Mag. „ELEFANT" deține cu măestrie această calitate, oferindu-vă cele mai fine articole de parfumerie cu prețuri eftine. 4

Cinema „PHOENIX"
Cel mai bun spectacol din toată stagiunea
Crucișătorul
EMDEN
Torpilorul MORȚII
Cea mai uriașă realizare a secolului. Vasul fantomă care a scufundat în războiul mondial-Naval peste 370 de vase. Al 2-lea film
Secretul Dragostei
de *Oskar Wilde* cu Georg Alexander, Charlotte Ander, Hilde Hildebrand

„LA WALDMAN"
vis a vis de Hală—Anastasie Panu 35 colț
Asortat în permanență cu toate sorturile de lină fantezie pentru Poo-Overe bărbătești, dame și copii. Articole de mercerie, bumbac și capoc pentru umplut perine și plapome. Macramé și bumbac pescăresc. Modele de etamină și canva
Vatelină albă și neagră. Lână Kaky pentru eșarfe oliițerești. Lână specială pentru mănuși și Sweatere de patinaj. Prețurile cele mai reduse.

Ce'e mai noi țesături în stofe pentru costume și paltoane cu PREȚURI EXTREM DE REDUSE
obțineți numai la „TRIUMF" Str. Lăpușneanu 44

Onorații vizitatori ai
Expoziției de Covoare Persane
din strada Lăpușneanu No. 6
pot să-și le procure dela fabrica „TEBRIZ"
din str. Lascar Catargi 34 (colț cu st. Tăutu)

ECONOMIE COLOSALA REALIZAT
cumpărând lingerie și cravate direct de la fabrica de lingerie Str. Ștefan cel Mare 8.
„POLO"

Vechea broderie POTAȘNIC
din strada Lăpușneanu No. 8
aduce la cunoștința onor. sale clientele că a primit modele noi pentru perdele, cuverturi, etc.
Se primesc comenzi cu *prețuri foarte convenabile.*

PIERDUT Duminică seara la Cinema Trianon, un portmoneu conținând livretul militar și carnetul pentru c.f.r. pe numele subsemnatului. Găsitorul este rugat a-l trimite la adresa de mai jos, contra unei frumoase recompense.
Dumitru Stancov
Secretar Corpul Portărelor Trib. Iași

CADOURILE cele mai frumoase cu prețurile cele mai mici la Ceasornicăria Pistiner, Lăpușneanu 16.

MOAȘA cu diploma se caută pentru maternitate israelită. A se adresa D-nei Clara Gheltzer între 4—5 p. m.

CUMPĂR Carnete Depuneri Prima Societate Economie, condițiuni convenabile. „Agronomul" Sănlescu 7.

LÂNĂ marca „Pinguin" (franceză) specială pentru Pool-owere fantezii găsiți la Waldman (Hala) str. Anast. Panu 35, cu prețuri eftine.

DEPOZITUL HUNA Barboi 14, vinde vin din Odobești și viile proprii cu 16 și 20 lei 1 trul.

LEMNE DE FAG curat, găsiți numai la depozitul Glükman str. Vasile Conta 4.

DOCTOR
I. SCHWARTZMAN
Fost asistent al clinicei din Paris
Boli interne și de copii
Specializat în boli de inimă plămâni și rinichi.
Diagnosticul afecțiunilor de inimă cu aparatul-Electrocardiograf.
Tratamentul tuberculozei-pulmonare cu pneumothorax artificial.
Tratament radical pentru varice, eczeme și ulcer varicos
Consultă zilnic între 11-1 și 4-7 d.a Strada Căpitan Păun 10. Telefon 11

ASTĂZI
Cinema Sidoli
Fox film prezintă 2 filme jubiliare ale producției 1933—1934
Te-am iubit
Drama femeilor care-și caută barbatul ce-i răspunde de la strigătul fierbinte al cârnii cu ELISSA LANDI și VARNER BAXTEX
Al doilea film:
Crimă și Nebunie
Senzații, emoții, teroare cu VIOLET HENEING și ALEX. KIRKLAND.
Complectare: Jurnal sonor Paramount

DOCTOR
D. Brănișteanu
Asistent Universitar
—Medic de Spital—
Boli interne
(Roentgen-diagnostic)
Consult: 2-5 și după rendez-vous. Str. V. Conta 18

x Sporturile de iarnă au început, tineretul se ocupă cu ajustarea costumelor. Sportmenii nu trebue să uite că o răceală cât de mică îi privează de a gusta din plin de plăcerile sportului, de aceia trebue să aibă în tot momentul Algocratine asupra sa.

Jucării, Cadouri și Calendare
cu prețuri eftine la
Librăria
Educația
Str. Cucu 62

ULTIMA ORĂ

Manifestarea aspră a iernei

în ţară şi în străinătate

In Jugoslavia

Belgrad 19.—Viscolul provoacă o situaţie îngrijoritoare Şoselele au devenit impracticabile. Trenurile circulă cu mare întârziere.

Intre Zagreb şi Split, un tren cu 70 pasageri stă de 3 zile înzăpezit.

In sudul Franţei

Paris 19. In oraşul Marsilia şi în împrejurimi a căzut o cantitate uimitoare de zăpadă. Asemenea eveniment nu s'a mai pomenit pe malul Mediteranei.

Intre lupi şi ger

Tragedia unei femei

Chişinău 19. Femeia Ioana Rusu din Ghidighici a pornit ieri spre Chişinău.

In plin câmp, femeia a fost atacată de lupi. Ea s'a suit degrabă într'un copac. Bestiile s'au aşezat însă la rădăcina copacului, aşteptîndu-şi prada. A trecut astfel noaptea întreagă, şi biata femee a îngheţat de frig.

Ea a fost găsită moartă.

Bucureştiul sub zăpadă

Bucureşti 19.—In Bucureşti a nins toată ziua de ieri, zăpada atingând înălţimea de un metru,

In dreptul Poştei centrale circulaţia a fost întreruptă. Deasemenea circulaţia tramvaelor este întreruptă în unele Puncte ale Capitalei.

Tren înzepezit

Cernăuţi 19.— Trenul mixt No. 5181 pe linia Gr. Ghica-Vodă-Vijniţa, a plecat ieri cu 12 vagoane, însă s'a înzepezit lângă staţia Bârbeşti.

Cu mare greutate, trenul a fost readus în Bârbeşti, unde s'au detaşat 5 vagoane. Garnitura a plecat din nou, însă s'a înzăpezit a doua oară. S'au cerut ajutoare la Cernăuţi.

Pe Dunăre

Galaţi 19 — Navigaţia pe Dunăre a fost complect închisă.

Alianţă militară secretă

INTRE FRANŢA ŞI RUSIA

la care este invitată şi Mica Antantă

Londra 19.—„Daily Telegraph" anunţă din sursă autorizată, că alianţa militară secretă între Franţa şi Rusia, a fost deplin întocmită şi va fi semnată încurând.

D. Paul Boncour, care va pleca curând într'un turneu oriental, va discuta despre acest fapt cu Polonia şi Mica Antantă, căutînd să obţie adeziunea acestor ţări la alianţa militară.

Înţelegerea cu Rusia s'a făcut din îndemnul d-lui Herriot şi al socialiştilor.

Această alianţă naşte temerea unui viitor război cu Germania şi a unei tensiuni cu Japonia.

*

Paris 19. — „L'intransigeant" scrie că recenta vizită a d-lui Beneş la Paris a fost deosebit de importantă.

Din conversaţiile avute, s'au desprins următoarele 3 hotărâri principale:

1) Nu-i posibilă o revizuire a tratatelor şi o revenire la vechile graniţe, — căci în caz contrar s'ar declanşa un război în care ar fi angajate toate ţările.

2) Nu-i posibilă o dezarmare, fiindcă s'ar da Germaniei supremaţie militară.

3) Statele trebue să rămâe credincioase Ligii Naţiunilor în actuala ei organizare, cu dreptul de egalitate pentru toate ţările participante.

ŞEFI AI POLITIEI BELGIENE

arestaţi pentru afaceri veroase

Bruxelles 19.— Ieri a fost arestat prefectul de poliţie din Bruxelles, împreună cu subprefectul său şi cu un inspector de poliţie din Anvers.

Aceştia obligau pe şoferi să-şi procure benzină şi uleiuri de la o numită firmă, de la care poliţiştii încasau comision.

Au fost arestaţi şi proprietarii depozitului respectiv de uleiuri.

Faptul provoacă senzaţie.

Tragedia legionarilor închişi la Giurgiu

Un mort şi câţiva bolnavi

Bucureşti 19.— „Cuvîntul" află că membrii „Gărzii de Fier" arestaţi la Giurgiu, sînt ţinuţi într'un lagăr amenajat special la fabrica de zahar „Danubiana".

Unii s'au îmbolnăvit şi au fost transportaţi la spital.

Legionarul N. Brăileanu a încetat din viaţă. Alţi doi sînt în stare gravă.

ARHIDUCESA ILEANA

A NĂSCUT O FETIŢĂ

Arhiducesa Ileana a dat naştere unei fetiţe. Mama şi copila sânt perfect sănătoase.

Fetiţa arhiducei va primi

ARHIDUCESA ILEANA

numele de Maria-Ileana. Naşă va fi regina Maria.

La botezul ce va avea loc la Moedling, vor participa membrii familiei şi distinşi oaspeţi, printre care şi exregele Alfons al Spaniei.

x Preotul A. Mrejeru din Roşcani-Rădeni, a acţionat în justiţie pentru calomnie pe d. Gh. Iliţă din acea comună.

x D-na Elena Darie din Şos. Păcurari, s'a plâns justiţiei împotriva fiului ei Ion Darie, învinuindu-l că o maltrateză.

In preajma alegerilor

Bucureşti 19. — La Ministerul de Interne se fac intense pregătiri, în vederea alegerilor parlamentare de mâine.

S'au făcut instalaţii speciale de aparate telegrafice Hugues şi s'au adus maşini de calculat.

In tot cursul nopţii de Mercur-spre Joi se vor recepţiona rezultatele şi se va calcula procentajul.

Pomul de Crăciun

la grădina „Trei Ierarhi"

Pomul de Crăciun a fost sărbătorit într'un mod impresionant la grădiniţa de copii „Trei Ierarhi" din localitate, patronată de inimoasa conducătoare d-na L. V. Hordilă.

In afară de feeria codrului, care dovedeşte spirit de organizare, debutul micilor şcolari a fost o revelaţie, pentru care se cuvine laudă pedagogilor.

Micuţii Puiu Polcovnicu, Ionas Croitoru, Cocuţ Hordilă, Cuţa Damscher, Sanciu, Zeitz şi alţii în diverse role au bine meritat admiraţia şi aplauzele asistenţii.

In pregătirea micilor şcolari şi în organizarea pomului are un frumos merit şi d-na Popovici, o dicăliţă agreiată de copii.

As.

Plata salariilor şi pensiilor

pe Decembrie

S'a făcut un nou demers la ministerul de finanţe, pentru trimiterea acreditivelor necesare achitării salariilor pe Decembrie.

Rezultatul a fost că azi acreditivele vor fi expediate spre Iaşi.

Deoarece acestea ar urma să sosească abia Vineri, d. adm. financ. V. Tătu, a hotărât să achite salariile din fondul impozitelor încasate, urmând ca după sosirea acreditivelor să se facă o compensare.

Azi s'a procedat la achitarea salariilor ministerului armatei.

Celelalte categorii de salarii, vor fi plătite astfel:

Miercuri 20 Dec. ministerul instrucţiunei, iar Joi, Vineri şi Sâmbătă, internele, munca, finanţele şi domeniile.

D. adm. financ. a luat şi aci decizia de a nu se face reţineri de impozite la salarii.

*

Pensionarii care n'au fost achitaţi până în prezent, vor fi plătiţi în ordinea următoare:

Miercuri 20 Dec, literele H, I, I, K şi M.

Joi 21, literele N, O, iar după amiază P, R.

Vineri 22 Dec, dimineaţa literile S, V, Z, iar după amiaza U, T.

Astfel ca până în ziua de 22 Decembrie, toate pensiile şi salariile pe Decembrie vor fi plătite.

Lonny

x Balul Crucea Roşie *va avea loc în seara de 10 Februarie 1934, în saloanele Cercului Militar.*

Sinuciderea unei tinere fete

Bucureşti 19. — D-ra Angela Tiu, în etate de abea 17 ani, din str. Marin Oiţa 31, folosindu-se de absenţa celor ai casei s'a spânzurat.

Tocmai atunci a venit din oraş un frate al ei, care i-a tăiat ştreangul; dar era prea târziu. Fata şi-a dat sufletul.

Familia spune că Angela s'a sinucis fiindcă era bolnavă.

TREI TINERI RECLAMAŢI

că au ademenit o domnişoară

In cercetarea poliţiei se află o senzaţională reclamaţie introdusă de d-ra Beti Waserman din str. Crucii 28, împotriva a trei tineri din buna societate ieşană între care se află şi un student.

Reclamanta susţine că a fost ademenită de unul dintre părâţi, care a adus-o într'o cameră particulară în strada Uzinei, după care seducătorul şi cei doi prieteni ai săi şi-ar fi bătut joc de dânsa.

S'au dispus cercetări pentru identificarea ademenitorilor.

Un şofer bănuit

ca asasin al lui V. Zugravu

Acum câtva timp poliţia locală a primit un denunţ anonim prin care era înştiinţată că şoferul Constantin Borş din Iaşi ar fi autorul asasinării intendentului Vasile Zugravu, dela spitalul „Crucea Roşie" (ucis în împrejurările cunoscute în noaptea de Vineri 4 Noembrie).

Cum şoferul în cauză lipsia din localitate, s'au dat dispoziţii poliţiei din Vaslui ca el să fie imediat arestat.

C. Borş, a fost adus eri la Iaşi şi fiind anchetat, a tăgăduit amestecul său în această crimă. Intrucât poliţia nu are altă posibilitate pentru verificarea culpei sale, decât de a face unele confruntări cu câţiva cunoscuţi ai lui Zugravu, s'a dispus ca astăzi după amiază să se facă aceste confruntări care vor avea un rol decisiv.

In cazul când nu se va putea stabili nimic precis în această chestiune, şoferul Borş va fi pus în libertate.

x **La Farmacia Dr. Ratianu**, Cuza-Vodă 48, primindu-se un nou transport de **untură de peşte** din Alesund (Norvegia). Se prepară zilnic **Untura de Peşte Iodoferată** chimiceşte titrată.

Atât *untura de peşte simplă* **cât şi cea** *iodoferată* **se recomandă cu incontestabil succes copiilor slabănogi sau scrofuloşi pentru purificarea sângelui şi întărirea organismului.**

Şi studenţii ieşeni resping

îndemnul „Gărzii de fier"

Asociaţia studenţilor creştini, Centrul studenţesc Iaşi, a dat un comunicat prin care dezaprobă ordinul electoral dat de d. Corneliu Zelea Codreanu.

Acest ordin e socotit ca o abatere gravă de la principiile naţionaliste, şi ca o neiertată lipsă de logică a acelora care, sub masca naţionalismului, pretindeau că luptă contra partidelor politice.

In consecinţă, Centrul studenţesc respinge îndemnurile comandantului „Gărzii de Fier" şi declară că stă alături de d. A. C. Cuza, luptând pentru reuşita cuziştilor.

Informaţiuni

x **Cumpărând calendarul „SOCEC" nu-ţi mai este capul calendar.**

x 80% **din persoane au un miros greu al gurei—aceasta este datorită unei constipaţii rebele—mai ales la femei.**

Nu aşteptaţi de a ajunge şi Dv. acolo. Luaţi dimineaţa şi seara înainte de culcare un comprimat de LAXATIV CHATELAIN şi veţi fi ferit de acest inconvenient.

x **In apropierea comunei Cozmiţoa (jud. Lăpuşna) o haită de lupi a atacat pe preotul Ştefache.**

Preotul s'a putut salva.

INFORMAŢIUNI

x *Se ştie că pentru terenul unde urmează să se construiască noul rezervor de apă, Episcopia catolică a tratat cu d. P. Bogdan, cerând 3 miloane lei.*

D. Gh. Vasiliu-Voina, venit în fruntea primăriei, n'a admis acest preţ exagerat. Au urmat noui tratative, şi reprezintanţii Episcopiei catolice şi-au redus preţurile la 1.100.000 lei. Convenţia încă n'a fost încheiată, întrucât d. Voina speră să mai obţie o reducere.

x *Furt.*— In cursul nopţii s'a comis un furt în magazia fabricei Sapirştein din Şos. Naţională, de unde s'a furat o mare cantitate de lenjuri şi lucruri de valoare.

x Un mare număr de consilieri ieşeni dela Camera de Muncă secţia salariaţilor au redactat o hotărâre prin care arată că înţeleg să sprijine candidatura d-lui Ali. Herovanu.

Hotărârea secţiei a căpătat adeziunile a numeroşi consilieri voturi.

x D. I. Botez inspector general la ministerul agriculturii, a introdus o acţiune în justiţie în care arata că cu ocazia inspecţiei făcută la Camera Agricolă Iaşi a descoperit neregului.

Se aduc acuzaţiuni d-lor I. Rotaru şi A. Ştefănescu.

x Şedinţa comitetului „Caravanei Milosteniei", care trebuia să se ţie mâine după amiază la primărie, va avea loc acasă la d-na Elena Meissner, tot mâine, la ora 4 p. m.

x Dl. C. Budeanu şef de serviciu la administraţia de constatare, a fost mutat la administraţia financiară din Roman.

x La Bălţi a fost arestat ieri fruntaşul cuzist d. Vladimir Novîţchi.

Arestarea s'a făcut pe baza unei condamnări la şase luni închisoare, dată de tribunalul Suceava, pentru agitaţii.

x La Fraţii Pogor, este adevăratul paradis al bunătăţilor comestibile.

x **In jurul sinuciderii din str. Zugravi.** — Am relatat eri tragica sinucidere a ceferistului Andrei Bim din str. Zugravi 18. El a lăsat 3 scrisori prin care arată că gestul se datoreşte neînţelegerilor conjugale şi roagă să nu i se facă autopsia.

Parchetul a autorizat înmormântarea.

x A fost trimisă în judecată pentru denunţare calomnioasă Lina Fay Feldştein din str. Bătăliu.

x Pentru sărbători, toată lumea se aprovizionează cu vinuri vechi, de la Fraţii Pogor, care vând şi acum, cu lei 20 litrul vin vechi alb delicios!

x **Incă o săptămână până la Crăciun.**— Nu numai comercianţii au pregătit contra atacul consumatorilor, ci şi clienţi au început asaltul la porţile celui mai popular magazin al Iaşului „SERILANA".

Nici nu i de mirare căci din gură, în gură s'a aflat că un metru de stofă elegantă frumoasă şi modernă (lână curată costă dela Lei 110 în sus. Stofă pentru haine bărbăteşti elegantă fină şi modernă se obţine începând dela Lei 165 metru numai la Serilana unde puteţi găsi şi cele mai fine şi eftine stofe, pentru smoking şi frac.

Justificarea acestei eftinătăţi consta în fapt l că stofele sunt produse proprii executate la fabrica noastră „Industria Lânei" Timişoara.

Serilana vă mai oferă Crepe de chine prima calitate cu lei 62 mtr., deasemenea magazinul nostru vinde cu preţuri derizorii, cele mai fine mătăsuri ca: Havai jovee şi Coktail. Târgul eftin de Crăciun al magazinului Serilana va prezenta pentru ieşeni farmecul vremurilor de belşug şi eftinătate din timpurile normale.

ORA 3

Pregătirea întâlnirii regilor Carol, Alexandru şi Boris

Buc. 19.— Intre casele regale din Bucureşti, Belgrad şi Sofia continuă tratativele în vederea întâlnirii regilor Carol, Alexandru şi Boris.

Intâlnirea va avea loc la Sofia, probabil la 30 Ianuar. Suveranii vor fi însoţiţi de miniştri de externe.

Sinuciderea unui şomer

Buc. 19. — Azi dimineaţă tânărul Al Aufenberg din str. Vaselor 40 s'a sinucis în grădina Cişmigiu. El şi-a tăiat beregata cu un briciu.

Sinucigaşul a fost funcţionar la Banca Blank. Rămânând şomer, n'a mai putut îndura mizeria şi a recurs la actul disperat.

Noui victime ale gerului

Galaţi 19.— Lângă comuna Urleşti (Covurlui) a fost găsit, acoperit de zăpadă, cadavrul locuitorului Niţă Constantin. Pe şoseaua spre Cetatea-Albă au fost descoperit cadavrele a doi basarabeni, care au degerat pe drum.

In com. Siliu din Brăila, săteanul Grigore Zamfirescu a murit pe şosea, din cauza gerului.

S'au ridicat puţine cărţi de alegător

Buc. 19. Azi dimineaţă a avut loc la interne o consfătuire între d-nii ministru Inculeţ, subsecretar Victor Iamandi şi secretar general Sergiu Dumitriu, în vederea alegerilor de mâine.

S'a constatat că în toată ţara s'au ridicat puţine cărţi de alegător, din cauza timpului aspru de iarnă. S'au luat apoi măsuri, ca alegerile să decurgă în linişte.

DIVERSE

— D. Tancred Constantinescu va pleca la Paris, unde va face tatonări în cercurile financiare.

— Azi dimineaţă un incendiu s'a declarat la institutul geografic din Bucureşti.

Pompierii au stins focul, înainte de a lua proporţii.

Numai la magazinul „MOCA"

găsiţi cele mai frumoase podoabe pe tru

Pomul de Crăciun

Institutul de Artă **Foto-Luvru**

execută fotografii moderne în cele mai perfecte condiţiuni.

Preţuri modeste.

Ingrijiţi-vă ochii purtând ochelari

— dela —

Optica ARGUS

LĂPUŞNEANU 43

vis-a-vis de Hotel Palace

SERVICIUL IREPROŞABIL

PREŢURI EFTINE

Stadiul alegerilor la orice oră cât şi rezultatul lor în mod clar şi perfect le puteţi avea numai prin

APARATELE DE RADIO PHILIPS

NOILE TIPURI

634—636—834—938

în depozit

Auto Radio Mercur

str. Lăpuşneanu 18

La DESFACEREA VINURILOR

M. A. Badareu

„Progresul" Str. Anastasie Panu 76

s'a pus în vânzare vinuri superioare cu

Lei 16-20-24 litrul

Deasemenea: **romuri, coniacuri, licheruri, siropuri, rachiuri** monopolizate, ţuică veche de Buzău, drojdie şi toate derivatele cu preţurile cele mai eftine.

Vizitaţi spre convingere.

DOCTORUL

OVIDIU CORDESCU

consultă zilnic pentru boli de

Nas, gât şi urechi

de la 4—7 p. m.

în str. Mărzescu No. 16

DOCTOR

SOLO SCHREIFEL

BOLI INTERNE, PIELE, VENERICE, SIFILIS

Raze Ultraviolete, Diathermie, Analize de sânge

Consultaţii şi tratamente zilnic între 8-11 şi 2-9 seara

Strada Anastasie Panu 70 (vis-a-vis de Palatul Ad-tiv)

Quadrat Riga

Dr. L. JACOBY

Specializat la Paris

BOLI DE COPII ŞI SUGARI

BOLI INTERNE

RAZE ULTRA-VIOLETE

Consult 3—7 p. m.

Str. Ştefan cel Mare 29

DOCTOR

Corneliu Stoian

Genito-urinare, sifilis, venerice

Consultaţii 4—7

strada I. C. Brătianu 58

ANUL XXX No. 8002

ABONAMENTE

Lei 600 . . . . pe un an
„ 300 . . . . „ 6 luni
„ 150 . . . . „ 3 „

ATELIERELE TIPOGRAFICE
IAŞI. — STR. LAPUŞNEANU 37

2 (doi) lei exemplarul

OPINIA

ZIAR POLITIC COTIDIAN

JOI 21 DECEMBRIE 1933

PREMII GRATUITE

BON No. 27

OPINIA

SPECULA

cu bonurile de impozite

în dauna pensionarilor

Ceeace era de prevăzut, s'a întâmplat cu bonurile de impozit date pensionarilor pentru restanţele din 1931.

Se ştie că guvernul Iorga-Argetoianu inventase sistemul financiar, pentru echilibrarea bugetului, în a nu plăti salarii şi pensii pe câte 3 luni în 1931 şi 1932 — şi cum ?

S'au plătit însă cu cea mai mare regularitate, la zi, salariile şi diurnele miniştrilor, subsecretarilor de stat, secretari generali, directori şi înalţi demnitari, deputaţi, senatori etc... iar salariile micilor funcţionari şi pensiile obligatorii a fi plătite de stat au rămas neplătite 5—7 luni.

Şi nu numai atât, dar în Capitală, pentru crearea unui mediu favorabil guvernului, s'a hotărât favoarea ca toţi salariaţii şi pensionarii să fie plătiţi la zi şi au fost într'adevăr achitaţi la zi, iar această favoare s'a întins şi în unele judeţe unde personalităţile politice dela guvern erau mai în evidenţa...

Aşa că în Capitală şi în vreo 8 judeţe din ţară, nu se cunosc restanţele pe 1931 şi 1932.

In restul ţării, plăţile de pensii s'au făcut foarte neregulat, abunzându-se în mod scandalos de toate favorurile şi intervenţiile politice.

Rezultatul a fost, că din lupta pentru cucerirea dreptului de pensie, au rămas în toată ţara 20—30 la sută dintre pensionari cari nu şi-au putut primi pensia 2—3 luni în 1931 şi tot aşa în 1932.

Aceste victime ale celei mai revoltătoare nedreptăţi primesc astăzi drept plată, după 2 ani de suferinţă, bonuri de impozit, pentru restanţele din 1931, la un curs de piaţă 50—60 la sută din valoarea nominală.

Ca să profite de dreptul de a plăti impozite restante pe 1931 cu aceste bonuri, pensionarii nu pot profita, pentru că ei nu pot avea restanţe de impozite nici un trimestru, căci nu ar putea lua pensia.

Nu le rămâne de cât, ori să aştepte amortizarea peste câţiva ani, ori să le vândă cu pierderi destul de mari.

Speculanţii, profitând de vitregia vremurilor şi de datoriile contractate de pensionari în lunile de mizerie, când nu li se plătiau pensiile, ţin calea necăjiţilor foşti slujitori ai statului şi cată a le lua bonurile pe nimic.

Iată istoricul restanţelor de pensii pe 1931 şi calvarul sufletelor chinuite ale nevoiaşilor pensionari încrezători în cinstea statului şi a dirigutorilor.

Rămân restanţele pe 1932 cari conform legei bugetare urmează să fie plătite în bani din bugetul extraordinar pe 1933.

Pensionarii aşteaptă cu încredere ca noul guvern să repare nedreptăţile guvernelor trecute şi să le asigure drepturile lor legale de existenţă, *aceasta fiind o obligaţie inevitabilă şi elementară din partea statului care ajunsese să fie discutată dacă poate fi o virtute realizabilă!...*

Victor Munteanu

Catastrofa ferată din Spania

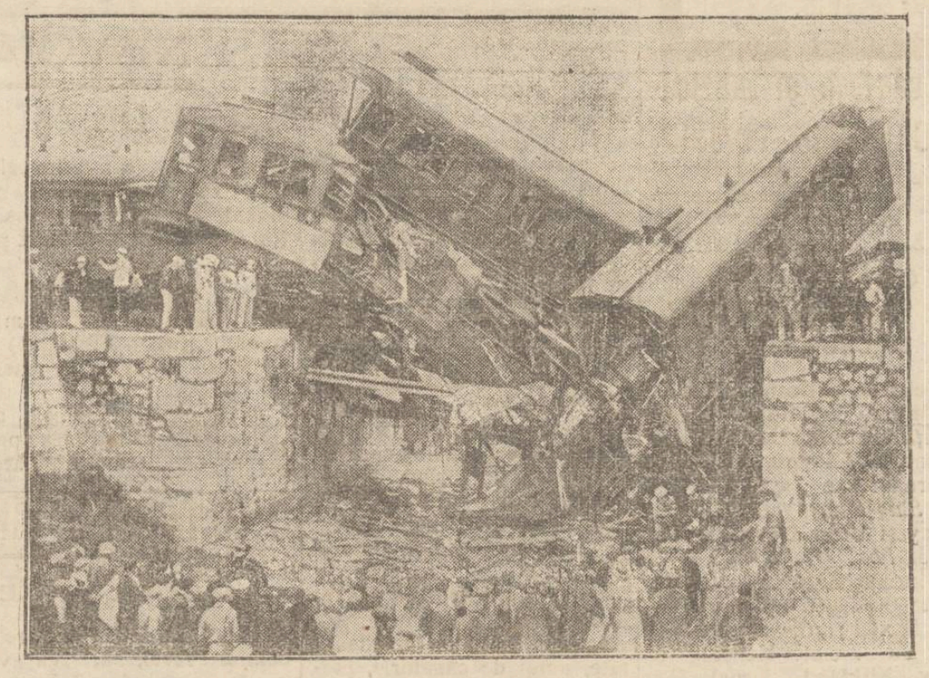

După cum am anunţat, expresul Barcelona-Sevilla s'a prăbuşit de pe un pod, lângă Valencia. Au fost 20 morţi şi 40 răniţi. Se crede că ar fi vorba de un atentat anarhist.

In clişeu: aspectul sinistru dela locul nenorocirii.

ACTUALITATI POLITICE

ALEGERILE

Când apar aceste rânduri, operaţia votării e în plină funcţiune. Iar în cursul nopţii vor începe a se cunoaşte rezultatele.

Publicul nerăbdător face însă de pe acum pontaje şi prognosticuri.

In general, e sigur că guvernul va obţine o majoritate respectabilă. Şi asta din două motive principale:

1) Alegătorul român e, în majoritate, guvernamental. In masa electorală, e totdeauna un procent de 20 până la 30, care votează constant cu guvernul, orcare ar fi. Iar la noi, accidentele electorale sînt evitate prin miraculoasa invenţie a „primei majoritare".

1) Actualul guvern Duca are un curent real în corpul electoral,—curent inaicat încă în atâtea alegeri anterioare. După o opoziţie de peste 5 ani (şi încă în împrejurări care denotau o nedreptate politică); după atâtea guvernări care au decepţionat ţara, şi în situaţia de criză crescândă,—actualul guvern Duca e privit cu năduşeli. Aşa că mulţi îl vor voia din convingere.

Există deci toate condiţiunile, pentru un succes guvernamental.

Ce va face însă opoziţia ?

*

După logica lucrurilor, ar urma ca naţional-ţărăniştii să-şi afirme locul de prim partid de opoziţie. Este însă îndoială asupra numărului de mandate ce vor izbuti să cucerească. Au cauze puternice în toată ţara; însă au şi slăbiciunea gravelor disensiuni interne; şi mai ales disensiunt în Ardeal unde erau cei mai puternici. Probabil că certurile interne se vor resimţi la rezultatul scrutinului.

Georgiştii au suferit defecţiuni foarte grave, aşa că situaţia lor e în cumpănă.

După toate probabilităţile, lupiştii şi-au menţinut pe ţară o popularitate apreciabilă şi se vor plasa îndată după naţional-ţărăniştii.

Cuziştii îşi menţin forţa în nordul Moldovei, o parte din Basarabia şi Bucovina.

Iar celelalte partide vor oscila în jurul cotei de 2 la sută.

X

Viaţa omului se scurtează

O consecinţă a epocii de criză

La o şedinţă a academiei de medicină din Washington, profesorul american Eggon Helm a prezintat un documentat referat cu privire la durata vieţii omeneşti. In acest referat, bazat pe date culese din toată lumea, se arată că viaţa omului s'a scurtat în ultimii ani în cuprinsul întregului îngrijorător.

In anul 1927, când s'a făcut o statistică similară, s'a stabilit că omul trăieşte în medie, 52 ani. Or statistica din anul acesta dovedeşte că media vieţei omeneşti a ajuns la 48 ani. Proporţia e aproape generală pentru toate ţările.

Referatul conchide că faptul nu poate fi decât consecinţa directă a epocii de criză. Foamea, şomajul, mizeria au măcinat puterea de rezistenţă a organismului, ceace a scurtat durata vieţii omeneşti. Şi din nefericire, deocamdată, nu se vede de nicăiri vreo posibilitate serioasă de îndreptare a situaţiei.

Trăim mai puţin şi mai greu!

Divorsul şi aviaţia

Un caz interesant în America

Acum câtva timp o tânără Ellinor Stew din Chicago s'a căsătorit cu aviatorul Mac Orgen. Femeia a admis mariajul numai cu condiţia ca bărbatul să renunţe la cariera de aviator, care expune viaţa la primejdii permanente.

Primele câteva luni, soţul a respectat această obligaţie. De curând însă a reînceput zborurile. Nevasta, văzând că toate stăruinţele sânt zădarnice, a introdus acţiune de divors. In faţa justiţiei, bărbatul a declarat că-şi iubeşte soţia; totuşi nu poate rezista pasiunei pentru aviaţie. Femeia însă susţine că un tovarăş de viaţă într'adevăr de votat, poate face un asemenea sacrificiu.

Rămâne de văzut, ce va hotărî justiţia în acest caz interesant.

Autobuze-ceainării

pentru sezonul de iarnă

După cum se anunţă din Moscova, în oraşele mari din Rusia s'au introdus aşa numitele autobuze-ceainării. Sînt nişte automobile spaţioase cu mese, scaune şi o plită electrică pentru prepararea ceaiului.

Autobuzele cutreeră în special cartierele periferice ale oraşelor, unde locuesţe populaţia nevoiaşă, precum şi cartierele muncitorilor din fabrici. Pentru un preţ modest, aceştia iau loc în maşina bine încălzită, unde li se serveşte ceai şi diferite gustări.

Autobuzele-ceainarii vor funcţiona în tot timpul iernei.

Abonaţi-vă la „Opinia"

EX-KAISERUL WILHELM

vrea să se reîntoarcă în Germania

O scrisoare adresată lui Hitler

Ziarul englez „The New Chronicle" află dela corespondentul său din Olanda, că ex-kaiserul Wilhelm vrea să se reîntoarcă în Germania. In acest sens fostul împărat ar fi trimes o scrisoare cancelarului Hitler.

După câte s'a putut afla, ex-kaiserul precizează în scrisoare că vizita nu va avea niciun caracter politic, luându-şi obligaţia să călătorească în cel mai strict incognito. Fostul împărat arată că e bătrân şi doreşte, poate pentru ultima oară, să revadă locurile din patrie, unde şi-a trăit cei mai frumoşi ani din viaţă.

Până acum nu se ştie, dacă Hitler a răspuns acestei scrisori, nici ceiace ar putea răspunde eventual. Ziarul englez crede însă, că cererea nu va fi admisă, deoarece vizita ex-kaiserului Wilhelm, subt orice formă s'ar produce, ar prezenta motive de pericol pentru regimul din Germania.

Cu d. Profesor Mircea Bârsan

despre Artă şi Politică

Pentru drepturile Academiei moldoveneşti de Muzică

Hotărât lucru, d. prof. Mircea Bârsan este cum spune francezul, „une boite a surprises". In apatia ieşană contimporană, în care, ca într'o mare-moartă, naufragiază toate iniţiativele şi toate energiile, d. Bârsan constitue o excepţie prin temperament său de luptător, veşnic în luptă cu arcuşul, condeiul, bagheta sau cuvântul, pentru cucerirea *„pământului făgăduinţii"* muzicanţilor moldoveni.

La 5 ani, copil-minune, uimeşte publicul şi entuziasmează pe nemuritoarea Carmen-Sylva. La 14 ani cucereşte Capitala. La 18 ani înfiinţează societatea „George Enescu". La 20 conduce „Filarmonica". La 26 este numit profesor, la 30 rector al Academiei de muzică din Iaşi.

In faţa acestei vertiginoase cariere, cu drept cuvânt ne putem pune întrebarea... la ce vrăsteă va fi oare d. Bârsan... mâine tru, de oarece, precum se ştie, d-sa păşeşte actualmente în viaţa politică antrenându-se la cucerirea unui loc în parlament!... Or... dela mandat la portofoliu, distanţa e uneori atât de mică!...

Socotind deci interesant pentru cititorii noştri a le împărtăşi ceia ce a determinat pe d. Bârsan să păşească pe scena votului universal, l-am rugat să ni se spovedească.

Şi iată ce ne spune d-sa:

— Sunt primul muzicant român care râvneşte un loc în parlament. Vreau acest loc pentru a striga de pe tribuna parlamentului, ca să fie în sfârşit auzite, durerile celе mai năpăstuite dintre bresle, *breasla muzicanţilor.*

Am curajul să afirm că la noi în ţară, breasla muzicanţilor este singura breaslă care *într-adevăr* şomează. In special în Moldova şomajul muzicanţilor este tragic. Filmul sonor a svârlit pe drumuri sute de muzicanţi, cu familii grele. Pe deasupra a venit şi cumplita criză, nimeni nu mai petrece, localurile fac economii, nimeni nu mai angajează orchestre.

Dar nu numai atât. Fatal, ca o consecinţă a acestor stări de lucruri, *nimeni nu mai învaţă muzica.* Din an în an, numărul elevilor Academiei de Muzică scade vertiginos. Deja *astăzi* avem clase care nu au decât *un elev!* In consecinţă, pe măsură ce actualii profesori vor ieşi la pensie, Ministerul va suprima catedrele vacante, astfel că în maximum 20 ani Academia de Muzică ieşană *nu va mai exista.* Dovada celor afirmate de mine este suprimarea catedrei de oboi. După oboi va urma clarinet, apoi contra-bas, violoncel, flaut, fagot, trompetă, corn etc. Până când vom ajunge *de unde am plecat acum o sută de ani:* la o clasă de pian, una de violină şi una de canto...! Aceasta în Moldova, care a dat ţărei şi lumei, un gigant al muzicei, pe George Enescu!

Dar aceasta nu se va întâmpla în ruptul capului. Nu numai pentru că vom protesta cu vehemenţă, dar pentru că vom realiza prin politică, pe care o vom forţa să fie clar văzătoare, mijlocul de a împiedica aceasta. Acest mijloc este creiarea unei orchestre *permanente* şi a unei *Opere de Stat* aci în Iaşi.

La prima vedere, dorinţa aceasta apare ca o himeră. Totuşi realizarea este mult mai uşoară decât s'ar părea *„unora". Fonduri sunt.* Numai cât sunt rău repartizate. Vorba ceia, „pentru unii mumă şi pentru alţii ciumă". De ce să se dea samsarilor portativului dela Bucureşti zeci de milioane anual, iar nouă, oameni necăjiţi şi cu frică de Dumnezeu, un mare şi perpetuu zero?

De ce „domnişorii" de la Bucureşti să-şi facă din gros palate şi limuzine, cu gologanii răsuiţi din buzunarele contribuabilului moldovan, iar noi supuşi platnici, să ne totstrâmtăm cureaua brăcinarului din bortă'n bortă, până când ni se va lipi burta de şira spinării?

De aceia le strigăm „domnişorilor" cu musca pe căciulă: *destul! La impozite egale vrem instituţii egale.*

Dar în afară de aceasta, programul meu de realizări mai cuprinde şi alte puncte, iată-le enunţate pe scurt:

a) Stabilizarea vieţei muzicale în 3 centre: Bucureşti, Iaşi şi Cluj. b) Infiinţarea de şcoli comunale de muzică. (In şcoalele primare).

c) Legea Conservatoarelor.

d) Infiinţarea unui institut similar cu „Prix de Rome" din Franţa. e) Etatizarea şi naţionalizarea Operelor şi Filarmonicelor f) Naţionalizarea spectacolelor cinematografice.

g) Introducerea muzicei instrumentale în biserici.

Precum vedeţi, un vast program de realizări, care cere o viaţă de muncă şi lupte. Am o singură dorinţă, aceea ca cari vor urma după mine, să găsească un drum netezit de piedicele cari, atât de mine cât şi pe alţii, ne-au doborât. Am datoria de a zdrobi aceste piedici puse în calea talentelor româneşti, talente care nu pot evolua către culmile artei din cauza sărăciei, a relei organizări şi a completei lipse de înţelegeri din partea unui public pentru care *„Steluţa"* este cea mai sublimă pagină de muzică scrisă, de la facerea lumei...! (Pardon! Uitasem... „Nu mai plânge Baby),—a încheiat d. M. Bârsan, cu un surâs amar. *Rep.*

DIN TOATA LUMEA

Testament pe un vas cu flori.—La Wellington (Statele Unite) a încetat din viaţă Mrs. Elisabeth Country, o femeie foarte bogată. Ea a lăsat un testament original, scris pe un vas cu flori.

Pe porţelanul vasului sunt înşirate toate dorinţele defunctei cu privire la împărţirea averei.

După partea propriu zisă a testamentului, urmează o serie de sfaturi către copii, iar la sfârşit, dispăruta roagă ca vasul să fie păstrat cu grijă în acelaşi loc din salon, pentru ca moştenitorii să-şi amintească mereu de poveţele defunctei.

Bine înţeles, dorinţa a fost satisfăcută. Vasul, pe care e scris testamentul, a fost prins cu sârmă de o etajeră, care la rândul ei e legată de perete. In felul acesta, obiectul se va păstra din generaţie în generaţie, ca o amintire scumpă pentru familia respectivă.

*

Caracterul după ceasornic.—Un ziar englez susţine că adesea caracterul omului se poate cunoaşte după felul cum se foloseşte de ceasornic. Iată câteva constatări:

Persoana care priveşte repede la ciasornic şi-l pipăie, e o persoană ambiţioasă, îndrăzneaţă şi activă. Omul, care se uită atent la ceasornic şi-l pipăie între degete e o fire calmă, îngăduitoare, un om bun la suflet dar lipsit de voinţă.

Persoana, care scoate de multe ori ceasornicul într'o zi, e în genere o fire agitată, un spirit înclinat spre aventură şi risc. Omul, care dimpotrivă se uită rar la ceasornic, e un temperament melancolic, apatic, cu preocupări intelectuale.

Dar cei care n'au deloc ceasornic?... Aceia sunt cu siguranţă oameni nevoiaşi.

O casă originală este aceea pe care şi-a făcut-o americanul Tom Hardson din Filadelfia.

Imobilul n'are nimic excepţional în exterior, dar e cât se poate...mai americănesc în odăi,

Astfel o cameră este tapetată cu coji de migdale, de nuci şi alune.

Altă odaie are pereţi acoperiţi în întregime cu sâmburi de caise, de prune, de masline şi piersici. Altă cameră este tapetată cu totfelul de mărci poştale din diverse state. Pereţii din altă odaie sânt acoperiţi cu titlurile ziarelor din diferite ţări. Altă cameră e tapetată cu tot felul de nasturi, alta cu tot felul pe panglici, alta cu capace de la cutii cu bonboane, etc.

Intr'adevăr, gust de american bogat!...

*

Intre ţigări, băutură şi mâncare.—O constatare interesantă a fost făcută de comisiunea unei societăţi filantropice din Copenhaga, care a împărţit ajutoare la şomeri.

Aceştia aveau de ales între ţigări, băutură şi alimente, ce s'au distribuit gratis. Şi proporţia a fost următoarea: Din 100 şomeri, 41 au luat ţigări, 33 băutură şi 26 mâncare. De unde se vede că în primul rând se plasează patima tutunului, chiar când stomacul e gol.

Tot viciul rămâne mai puternic.

Pentru ieşeni

Să notaţi în calendar

Data: 6 Ianuar.

Balul presei la Palat,

Costumat, necostumat.

Problema salarizării

Soluţiile „Hatmanului"...

de *M. CARP*
profesor

Rog pe onoraţii cititori să creadă că nu a fost de loc dorinţa mea să le răpesc timpul cu analiza migăloasă a unor mărunte chestiuni de interese materiale şi nici n'am făcut-o cu plăcere.

Dar d. Hatman Arbore a crezut că găseşte în acest domeniu argumente mai puternice pentru teza d-sale şi am fost nevoit să-i risipesc şi aceste speranţe.

Cer ertare cititorilor care erau deja edificaţi,—dar ce puteam face?

Noi nu am fi ridicat chestiunea aceasta delicată, dar dacă s'a pus şi se pune de alţii, apoi o spunem răspicat că ne simţim foarte la larg şi nu avem de făcut niei un fel de reticenţe...

Dar tocmai de aceea nu putem lăsa să se forţeze adevărul.

Din nefericire, sunt nevoit şi în acest articol să mă opresc asupra unor lucruri pe care toată lumea le-a rectificat în sine,—dar dacă nu le-aş atinge, mă tem că d. Hatman Arbore ar putea rămâne cu impresia că i-am recunoscut dreptatea.

Astfel, eu am arătat precis *dece* cer ca, *dacă nu se poate* da profesorului 26 lei de astăzi pentru 1 leu aur, să se dea şi ofiţerului şi magistratului 15 lei de astăzi, ca şi profesorului:

Pentru că *„standardul* vieţii coborându-se pentru toate categoriile la acelaş nivel, profesorul ar duce acelaş trai ca egalii lui dinnainte de război",—pe când acum „disproporţia dintre salarizarea lor şi a noastră ne pune cu mult *sub minimum de existenţă"*..

D-l Hatman Arbore a citit aceste rânduri din referatul meu, dar nici nu ştiu ce să creadă: N'a ştiut ce înseamnă *standaraul* vieţii? N'a înţeles ce-i *minimum de existenţă* (pe care totuşi îl explicam acolo,? A voit numai să inducă în eroare pe cei ce n'au citit referatul meu? Nu s'a gândit cel puţin că afirmaţiile eronate se pot rectifica?..

Caci, ce înseamnă răspunsul său cu... *„cel puţin să nu huzurească aceştia"*, sau *„căci pur şi simplu din scăderea... soldelor ofiţereşti nu vor profita prea mult"* profesorii?

(Continuarea în pag II-a)

Depozitele de Manufactură şi Postăvărie
Fr. P. şi A. Vartparonian & Fr. N. şi K. Hlebnikian
Str. Ştefan cel Mare 61

anunţă onorata clientelă că în vederea sfintelor Sărbători şi a întocmirei Bilanţului de fine de an, a hotărât o însemnată reducere de preţuri la stofele de iarnă, produsele exclusive ale fabricelor

W. Scherg & Co. Braşov

şi în consecinţă învită onoratul public de a profita de această excepţională ocazie, având astfel prilejul de a se îmbrăca elegant şi eftin.

Azi la ROXY Opera completă sonoră cu cântece şi muzică
QUO VADIS DOMINE ?...
CANTECUL TEIULUI DE SCHUBERT Cor 200 persoane
Pathe-Journal cu ultimele ştiri şi moda femenină de iarnă.

Numai o lună! ...deci profitaţi
Pentru obţinerea unui **Cadou SOUPLEX**
1 cremă sau săpun de ras, valoare Lei 25.
cumpăraţi dela furnizorul Dv.
10 lame SOUPLEX PLATINE cu lei 100 sau
10 „ SOUPLEX VERZI „ „ 75
Observaţi marca înregistrată, care garantează calitatea
SOUPLEX
Fabrica: Morecambe-Lancs-Anglia

PENTRU PATINAJ
SVITERE ALBE ŞI COLORATE
cu preţuri de fabrică
găsiţi la Depozitul
MINKA
STR. ŞTEFAN CEL MARE 41, vis a vis de Mitropolie

SEZON DE IARNA LA
VATRA-DORNEI
15 Decembrie—1 Martie Reducere 50% pe c. f. r.
Cele mai splendide poziţii pentru Sporturi de iarnă: Pantă modernă de BOB; minunate terenuri de SKY, cu pante pentru sărituri, patinaj, diverse excursii în munţi şi împrejurimi. Întreţinerea foarte ieftină.
Băi naturale de Acid Carbonic (în baia nouă) lei 35.
Comprese de nămol lei 20. Băi de cadă.
Informaţiuni şi prospecte gratuite prin Comisia Balneara Vatra-Dornei

Vizitaţi expoziţia de jucării a magazinului
ORADEA MARE
STR. CUZA-VODA (Palatul Camerei de Comerţ)
Bine asortat în vederea sărbătorilor. Deasemenea a primit un bogat asortiment de
Perdele, storuri, musamale, linoleuri, preşuri, cuverturi etc.
Preţurile destiă orice concurenţă.

Tocul rezervor
Parker Duofold
DE PIERDERE SAU FURT
un cadou splendid, care va procura oricui o bucurie. Fiţi sigur, că tocul rezervor Parker Duofold va fi o bucurie pentru oricare din prietenii Dv., cărora v'aţi decide a le oferi acest toc superb, fiindcă în afară de calităţile lui excepţionale:
1/ vi-l restituim gratuit în caz de pierdere sau furt, 2/ gratuit reproducem pe toc semnătura posesorului în facsimil. Cereţi la oricare Librărie-Papetărie de primul rang, să vi se arate bogata colecţie a tocurilor rezervor Parker Duofold, incasabile. Comparaţi-le cu alte produse şi nu veţi şovăi a vă decide.
De vânzare la toate Librăriile-Papetăriile de primul rang şi magazinele de specialitate. (La cerere vă comunicăm adresele depozitarilor din oraşul Dv.)
Seria tocurilor Parker cu poliţă de asigurare:
DUOFOLD DE LUX:
Senior: Lei 2.100.-
Junior: Lei 1.700.-
(peniţe 18 Kt. aur).
DUOFOLD:
Senior: Lei 1.600.-
Junior: Lei 1.200.-
Seria tocurilor Parker fără poliţă de asigurare:
Premiera: Lei 750.-
Moderne: Lei 600.-
Creioane asortate: Lei 400.- 450.-
Reprezentantul general pentru România
MAX GRUNDHAND,
Bucureşti, 1
Calea Victoriei 41
(Pasajul Român)
Atelier special de reparaţiuni, piese originale de schimb. Maşină de gravat semnături (în facsimil): "Parker Pengraver".
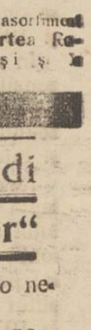
Cereţi cerneala Parker „Quink" culori superbe, garantat fără sediment. Se usucă instantaneu. Cerneală ideală pentru tocul rezervor PARKER „QUINK".
Depozit permanent şi bogat asortiment al produselor „Parker" la Cartea Românească V. Luzărescu Iaşi şi la Socec & Co. S. A. Iaşi.

COLECTE ŞI DONAŢII PENTRU NEVOIAŞII ORAŞULUI

1600 CERERI DE AJUTOARE

„Caravana milostei" îşi continuă activitatea.

D-ra Ioanid, delegata Municipiului în comisiunea de ajutorare, continuă a tria cererile primite. Până în prezent sunt înregistrate peste 1600 cereri.

*

Distribuirea ajutoarelor, în bani şi lemne, va începe de Sâmbătă dimineaţă.

Mâne, persoanele care au cerut obol vor primi, la domiciliu, câte-o invitaţie, în care li se arată să se prezinte pentru a ridica ajutorul acordat.

Solicitatorii, trebuie să aducă adrese de invitaţie, fişa Primăriei, carnetul de identitate, actul de căsătorie, precum şi actele copiilor.

Ajutoarele în bani şi bonurile de lemne, se vor distribui, la parohiile respective.

*

Osebit ajutoarelor în lemne, (cantităţi între 50—200 klgr) şi bani,— d. ing. Mihalache, directorul manufacturei de tutun a donat suma de 10 mii lei pentru alimente. Vor fi astfel şi 200 ajutoare în alimente.

*

Dat fiind dificultăţile de transport, depozitul de lemne stabilit mai întâi în str. Eternitate la Bis. Sit. Voevozi a fost fixat la depozitul comunal din str. Bucşinescu. Noul depozit va deservi populaţiei din Tataraşi.

*

Prin d-na Stanciu, comerciantul Kirilă (Tataraşi) a donat o cantitate de carne.

*

Astă seară, doamnele din „Caravană" se întruneşc pentru a centraliza ajutoarele colectate. Mâine Joi, se va hotărî definitiv cum se va face ajutorarea.

p. grancea

x Un săpun pentru care satisface cele mai riguroase prescripţii ale higienii este „Săpunul de Lăcrămioare". Curăţă porii de materiile grase şi fardurile de peste zi şi face pielea fragedă şi parfumată. Depozit Farmacia D. D. Beceanu, Piaţa Halei Iaşi nr. 5.

O PETRECERE GRANDIOASA LA IAŞI

BALUL PRESEI LA PALAT

Comitetul de organizare al balului Presei, care va avea loc în seara de 6 Ianuarie (Bobotează) la Palatul Administrativ, continuă a face intense pregătiri, pentru a oferi ieşenilor o noapte de distracţii copioase.

În acest scop, peste câteva zile, pictorul teatrului Naţional, d. Th. Kiriacof, va începe decorarea sălilor, unde se va desfăşura petrecerea grandioasă.

Dela câteva teatre din Bucureşti, vor sosi 10 reflectoare mari ,care vor lumina feeric întreg palatul în noaptea balului.

Palatul se va prezenta într'un aspect cu totul deosebit iar noaptea de 6 Ianuar va constitui pentru ieşeni cea mai plăcută amintire.

Un comerciant tăiat de tren

Chişinău 20. — În apropierea gării Revaca, trenul accelerat Galaţi-Chişinău a dat peste trăsura comerciantului Leon Feider din Tighina. Comerciantul s'a ales cu picioarele tăiate şi leziuni grave pe tot corpul. El a fost internat la spital. Starea victimei e foarte gravă.

PREGĂTIREA ALEGERII SENATORIALE

LA COLEGIUL CAMERELOR DE MUNCA

ŞANSELE D-LUI AV. ALFONS HEROVANU

D. Alfons Herovanu, candidat la locul de senator al Camerelor de Muncă, a trimis o scrisoare alegătorilor de la acest colegiu, în care arată problemele sociale ce-şi propune a dezbate ca reprezentant al muncitorilor.

În ce priveşte pe lucrători d. Herovanu va lupta pentru fixarea orarului de muncă, întinderea câmpului de aplicaţiune a legei contractului colectiv de muncă şi la instituţiile statului şi Casele Autonome; rezolvarea formală a chestiunii şomajului şi micşorarea cotelor de asigurare.

Pentru funcţionari, asigurarea efectivă a unui repaus duminical printr'o complectare a legii şi o aplicare strictă a ei.

Iar în ce priveşte pe meseriaşi o imediată revizuire a legii meseriilor cu desfiinţarea faimosului articol 10 care a lăsat deschisă calea concurenţei neloiale şi clandestinismului.

*

D. Herovanu a vizitat o parte din cercurile alegători, fiind primit cu simpatie şi asigurat de concurs.

D-sa este sprijinit de majoritatea membrilor Camerelor de Munca din Iaşi, Bacău şi Chişinău, iar adversarul său d. Romulus Dan are voturilor cernăuţenilor.

D. Herovanu are deci multe şanse de reuşită.

MOAŞA cu diplomă se caută pentru maternitate israelită. A se adresa D-nei Clara Gueltzer între 4—5 p. m.

D. subsecretar Victor Iamandi despre dizolvarea „Gărzii de fier"

Ziarul francez „Le Journal" publică câteva interesante declaraţii ale d-lui subsecretar Victor Iamandi.

Între alte, d. Iamandi spune că gruparea d-lui Zelea Codreanu nu ispiră nici o neliniste guvernului.

„Am interzis „Garda", pentru a pune capăt agitaţiunilor unei lige care sub masca naţionalismului integral, turbura ordinea socială şi punea ţara noastră într'o situaţie falsă, făcând jocul hitleriştilor germani, dela care primea fonduri şi chiar arme.

Dela dizolvarea „Gărzii de fier", propaganda electorală s'a făcut în toată libertatea".

Un copil condamnat pentru că şi-a ucis mama

Am relatat la timp că copilul Dionisie Zemplen din Budapesta şi-a ucis mama, deoarece aceasta părăsindu-şi soţul, ducea o viaţă destrăbălată.

Tribunalul pentru minori din Budapesta, judecând procesul, a găsit vinovat pe Dionisie Zemplen pentru omucidere cu premeditare şi l-a condamnat la 3 ani şi 3 luni închisoare.

Sentinţa a rămas definitivă, deoarece apărarea n'a făcut apel.

Dionisie Zemplen va fi internat într'o casă de corecţie

x Vânătoare regală. — În pădurea Lempeş din regiunea Braşovului a avut loc o vânătoare regală.

S'au împuşcat 311 iepuri, 21 vulpi şi câteva păsări răpitoare.

x **Balul Crucea Roşie** *va avea loc în seara de 10 Februarie 1934, în saloanele Cercului Militar.*

x În ziua de 13 Ianuar va avea loc serata studenţilor evrei din Iaşi.

Cronica spectacolelor

20 DECEMBRIE

Teatrul Naţional-Relache.

Cinema Trianon. — *„Romanţa valurilor"* cu Madge Evans, William Heines şi Conrad Nagel; *„20.000 ani în Sing-Sing"* cu Spencer Tracy şi Betty Davis. Jurnal sonor *Fox.*

Cinema Sidoli. — *„Te-am iubit"* cu Elissa Landi şi Warner Baxter; *„Crima şi nebunie"* cu Violett Heneing şi Alex. Kirkland. Jurnal *Paramount.*

Cinema Phoenix.— *„Crucişătorul Emden"* (Torpilorul morţii); *„Secretul dragostei"* cu Georg Alexander, Charlotte Ander şi Hilde Hildebrand.

Cinema Roxy. — *„Quo Vadis Domine ?"*. Regia: Gabriel D'Anunzio. *Complectări:* „Cântecul teilor de Schubert" (Cor de 200 persoane); Miky în ţara veseliei şi Pathe Journal.

Bereria Luther.— Localul cel mai agreat. Muzică excelentă. Supeuri speciale după spectacol. Preţuri moderate. **Barul din salonul de sus** deschis zilnic.

Cinema „PHOENIX"
Cel mai bun spectacol din toată stagiunea
Crucişătorul
EMDEN
Torpilorul MORŢII
Cea mai uriaşă realizare a secolului. Vasul fantomă care a scufundat în războiul mondial-Naval peste 370 de vase. Al 2-lea film
Secretul Dragostei
de *Oskar Wilae* cu Georg Alexander, Charlotte Ander, Hilde Hilebrand

Dr. L. JACOBY
Specializat la Paris
BOLI DE COPII ŞI SUGARI
BOLI INTERNE
RAZE ULTRA-VIOLETE
Consult 3—7 p. m.
Str. Ştefan cel Mare 29

Doctor M. CATZ
Specializat la Viena
(Clinicile Prof. Falta şi von Noorden)
BOLI INTERNE
Boli de stomac, intestine, Boli de nutriţie.
(Diabet, guta, obesitate)
Diatermie şi Raze Ultraviolete
Consult. 10-12, 3-7.
Str. Elena Doamna 27

ASTAZI
Cinema Sidoli
Fox film prezintă 2 filme jubiliare ale producţiei 1933—1934
Te-am iubit
Drama femeilor care-şi caută barbatul ce-i răspunde la strigătul fierbinte al cârnii cu ELISSA LANDI şi VARNER BAXTEX
Al doilea film:
Crimă şi Nebunie
Senzaţii, emoţii, teroare cu VIOLET HENEING şi ALEX. KIRKLAND.
Complectare: Jurnal sonor Paramount

LANA marca „Pinguin" (franceză) specială pentru Pool-owere fantezii găsiţi la Waldman (Hala) str. Anast. Panu 35, cu preţuri eftine.

Pluguşorul Naţional = Liberal

Aho! Aho! a ării fraţi
a olaltă v'adunaţi
ama bine să vă daţ
cuvântul l'ascultaţi.

ai ieri s'a sculat
n mare om de Stat
G. Duca cel vestit
cel mai chibzuit.

i scările-a urcat
a Vodă la Palat
ăci Vodă l'a chemat
mandat i-a dat.

ă facă cum o şti
pre a se uni
artidul s'întregească
ţ voia Regească.

Duca a plecat
u a săi în sfat
Voinţa cea Domnească
'o îndeplinească.

i s'atul a dispus
ă meargă'n jos şi'n sus
a oameni luminaţi
pre a se uni ca fraţi.

Duca a plecat
n lung şi'n lat
Din răsărit l'apus
i la toţi a spus

'a fost însărcinat
De Vodă la Palat
Guvernul să-l formeze
i Ţ ra s'o înzestreze

Cu legi sănătoase,
Legi viguroase,
Legi de trebuinţă
i de folosinţă.

Ori cât a umblat
i a i sistat
Nu se implini
Ce Vodă voi.

Atunci pe loc s'a întors
Din nou la Palat
Şi însărcinarea
Ierăşi i s'a dat

Să formeze 'n Ţară
Guvernul cu ai ui,
Să o scapă iară
De griji şi nevoi.

Şi formă guvernul
Cu oamenii aleşi
Liberali de frunte
Din vechii răzeşi.

Dădu sfoară'n Ţară
Din goarnă sună
Ş'n jurul său
Poporul adună.

Iar noi în vechiul Iaşi
Când goarna s'auzi
În scurt formară lista
Cu Victor Iamandi

Apoi urmează'n listă
Un bun gospodar
Oswald Racoviţă
Ce ne a fost primar

Urmează apoi alături
Ion Zipa din Osoi
Fost Senator al Ţării
Şi Prefect la noi

Şi mai avem pe listă
Pe Eduard D. Lăzărescu
G. Vasile Voinea
Emil Diaconescu

Apoi urmă pe listă
Laurenţiu Plat
Cu Emil Ceicovschi
Avocat şi Diplomat

Cu Mircea Bădărău
Şi Justin Adace
Preotul Gh. Niculea
E lista ce ne place

Cu toţii ni-o promit
Cu voia de Sus
S'ndrepteze'n Ţară
Răul ce l'am dus

Sub vechea guvernare
Ce ne-a desgolit
Punându-ne'n spinare
Impozit înzecit

Şi ca să ne salveze
Să fie pentru noi
Dovediţi-o astăz
Că sunteţi eroi

La vot când vă veţi duce
Pe pagina întâi
O linie'n picioare
E semnul măi flăcăi

Cu toţi pe ea stampila
Cu drag s'o aplicaţi
Şi fericirea voastră
Aveţi s'o căpătaţi.

Iosef C. Blidea
Preşedinte al Societăţei „Unirea" Profesioniştilor din Moldova

Prolem[illegible]arizări

Soluţiile „Hatmanului"...

de *M. CARP*
profesor

(Continuarea din pag. I-a)

De ce vrea d-sa să reducă la o simplă *gelozie* o problemă atât de serioasă şi de grea, ca acea a standardului vieţii şi a minimului de existenţă? Mai ales când eu spuneam precis acolo că *„nu dorim* rău celorlalte categorii ce salariaţi şi *nu e sentimentul geloziei* care ne mână"?..

Sau, alt exemplu:

La argumentul meu că Odobescu, Haşdeu, Maiorescu şi alţii au părăsit magistratura pentru a intra în învăţământ,—d. Hatman Arbore crede că-mi răspunde cu *cazul d-lui Berechet.*

Ba încă mai face şi spirit: *„a părăsit cariera militară (d-sa era căpitan în justiţia militară) pentru... umilă carieră de profesor (universitar) ajungând astfel deodată din căpitan cel puţin general"...*

D'apoi ce are a face trecerea, *la începutul carierei,* a scriitorilor de mai sus, din magistratură în profesorat, cu trecerea unui om, *pe baza diplomelor şi examenelor cerute,* dintr'un post mic (indiferent de cariera) într'un post însemnat?..

Dacă un profesor teolog, murindu-i soţia, s'ar face călugăr şi ar ajunge mitropolit, —asta înseamnă că... *profesorii* de religie se fac mitropoliţi? Dacă *Gârleanu* a eşit din armată şi s'a făcut scriitor, ori d. *Braborescu* a fost dramatic,—au de-a face aceste exemple cu chestiunea ce discutăm?..

Dar, n'aş mai termina seria articolelor acestora, dacă aş căuta să cobor toate nucile aruncate în perete...

*

În chestia salarizării profesorilor, d. Hatman Arbore are soluţia d-sale, personală şi cu totul originală: *să se sporească orele de lucru şi să se reducă numărul profesorilor, pentru ca, cu diferenţa de fonduri, să se sporească lefurile celor rămaşi la catedră.*

Nu ne mai oprim asupra faptului că d. Hatman Arbore nu vede *ce reduceri* s'ar putea face, chiar numai după cele arătate în articolele acestea, în armată, de pildă. D-sa nu ştie, ori nu ţine socoteală de faptul că România, în raport cu efectivele ei militare, are prea mulţi ofiţeri superiori (faţă de Franţa, de pildă, foarte mulţi).

Nu. D-l Hatman Arbore nu se ocupă de starile din profesiunea d-sale, caută să... salveze pe alţii.

Şi am văzut cum: *să se reducă numărul profesorilor,* adică *să dea afară din învăţământ o parte din profesori, măcar că ei şi-au căpătat catedrele prin studii şi examene grele.*

Şi ce să facă aceştia? Să rămâe pe drumuri?

A, nu! Are grijă d. Hatman de ei: *„să fie primiţi în alte servicii administrative..."*

Nu-i vorbă, d. Hatman Arbore se teme că nu-i va putea salva pe toţi... Dar atunci, ca şi Pilat din Pont odinioară, îşi spală mâinile: *„iar cei ce nu vor avea loc, să-şi găsească alte cariere, căci în definitiv nici Statul nu poate fi obligat să-ţi dea slujbă pentru motivul că ţi-a „dat posibilitate să te cultivi".*

Scurt.

Nici măcar... vre-un „cadru disponibil", ceva, pentru profesori, nu: dacă n'ai loc, afară!... Treci la... altă carieră!...

Statul nu-i dator să dea catedre profesorilor pe care i-a silit, *nu* să se cultive, Domnule Hatman, ci să facă Seminarul Pedagogic (care nu-i trebue omului pentru cultura lui, ci *numai* pentru profesorat) şi să treacă examenul de capacitate (*special* pentru profesorat),—dar acelaş stat e dator să dea loc de sublocotenent tuturor absolvenţilor de şcoli militare (ba şi primă de echipare...). Toate acestea, probabil, fiindcă pe elevul de şcoală militară nu l-a costat *mai nimic* pregătirea pentru cariera sa, pe când pe profesor,—taxele de esamene, licenţă, seminar pedagogic, cheltuelile cu examenul de capacitate într'un oraş mare (obligator, centru universitar) l-au costat enorm.

...Ce uşor e să aranjezi situaţia... altora, mai ales când —n'o cunoşti!... (Urmează sfârşitul).

Iarna nu puteți să vă faceți cura în localitățile balneare, însă suferințele Dv. pot fi vindecate cu o cură de Băi de Sare naturală de Iod de Bazna făcute în casă.

Dacă suferiți de reumatism sau artrită, de scrofuloză, de dureri în încheeturi și oase, de diverse afecțiuni ale pielei, sau una din bolile specifice femeilor faceți băi în casă cu Sare naturală de IOD de BAZNA.

Sarea Iodată de Bazna e recunoscută de sute de ani ca un medicament excelent. Cu un Kilogram de Sare de Bazna se poate prepara o baie de 40 litri apă caldă, cu efecte foarte îmbucurătoare.

De vânzare la toate farmaciile și drogueriile în pachete de *1* și 4 kg.

Unică

e rapiditatea cu care

RHODINE

face să dispară

GUTURAIUL

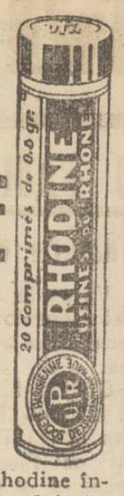

Rapiditatea cu care se dizolvă o tabletă Rhodine într'un pahar cu apă, este un indiciu al efectului său terapeutic. Și pe cât se dizolvă de repede, pe atât de repede lucrează. După câteva minute, Rhodine pătrunde în sânge, combătând gripa și guturaiul. Unde mai puneți că Rhodine se ia foarte ușor pentrucă nu are nici un gust. Deosebit de aceasta, rețineți un lucru: Rhodine nu irită stomacul, nici inima și nu obosește rinichii.

● Rhodine este un produs al „Usines du Rhône"

● *Rhodine se găsește de vânzare la toate farmaciile și drogheriile din țară, în tuburi de aluminium, foarte practice pentru buzunar sau poșetă.*

Un tub cu 20 de comprimate costă . . . **Lei 26.—**

Etui - 1 din aluminium pentru poșetă sau vestă cu 4 comprimate costă **Lei 8.50**

AVIZ IMPORTANT

Primim din partea Direcțiunei fabricei de ciorapi și tricotaje „Trinaco" următoarea înștiințare foarte importantă pentru celitorii noștri :

„Am constatat în numeroase rânduri, că multe întreprinderi imită modul nostru de ambalaj și împaketare, astfel ca să înșele publicul cumpărător.

Deasemenea am constatat, că unii fabricanți străini de minimă importanță împ chetează produsele lor în banderole de ciorapi și cutii care poartă tipărite pe ele Fuma noastră.

Rugăm, de aceia, clientela noastră, în propriul ei interes să fie atent ca fiecare articol cumpărat să poarte marca fabricei **TRINACO** căci numai

TRINACO N C TRADE MARK

astfel va avea siguranța că nu va căpăta mărfuri de calitate inferioară, în locul mărfurilor noastre de calitate neîntrecută, din care cauză sunt atât de bine introduse.

Am făcut și reclamațiile în justiție contra mai multor firme care s'au făcut vinovate de asemenea grave abateri.

Facem un călduros apel către publicul consumator ca să refuze și să returneze mărfurile de calitate inferioară ce se oferă în locul fabricatelor „Trinaco" și să ne comunice numele firmelor care se pretează la aceasta.

TRINACO

fabrică de ciorapi și tricotaje, Cernăuți

O fată care vrea să moară cu orice preț

Ea a încercat să se sinucidă de câteva ori

Am relatat acum câteva zile dramatica sinucidere înregistrată în stația Nicolina.

Pe linia ferată fusese găsită în nesimțire o tânără fată ce prezinta simptome de otrăvire. Ea a fost transportată la spital, unde s'a constatat că tânăra a încercat să se sinucidă, consumând un toxic puternic.

Revenindu-și, ea a declarat reprezentantului autorităților că se numește Maria Popescu și e originară din Orhei str. Unirei 26. Fata a recunoscut că a vrut să se sinucidă, înghițind o pastilă de otravă, pe care și-a procurat-o dela o cunoscută, al cărei nume a refuzat să-l indice.

Apoi, pentru a fi sigură că va muri, s'a dus în stația Nicolina, așezându-se pe șine, spre a fi călcată de tren. Dar a fost surprinsă la timp și salvată.

La spital Maria Popescu, după un scurt tratament a fost pusă în libertate.

*

Astă noapte însă fata a fost găsită din nou aproape moartă, într'o movilă de zăpadă. Ea a fost ridicată și transportată la spitalul israelit, unde s'a constatat că Maria Popescu s'a otrăvit încăodată, bând 100 gr. tinctură de iod.

Sinucigașa recidivistă a refuzat să dea lămuriri asupra cauzelor, care o împing la repetarea gesturilor disperate. A spus că numai că orice ar fi, ea își va curma viața, deoarece nu mai poate trăi în lumea asta.

Se pare că tânăra sinucigașă, în vrâstă de 18 ani, este victima unei decepții sentimentale, care a determinat-o să părăsească orașul natal.

Fata a rămas internată în spitalul israelit, sub îngrijirea medicilor.

Nst.

x **Contra durerilor musculare, articulare, sciatice** de natură reumatică sau gutoasă, întrebuințați **Frantzbrandvein Mentoformic Dr. Rătianu** aprobat de Consiliul Sanitar Superior. Alină durerile redând buna dispoziție. Depozit Farmacia Dr. Rătianu Iași, Cuza-Vodă 48.

Incidentul politic de aseară

Cum au fost răniți doi agenți liberali de d. avocat T. Frangulea

Un incident s'a întâmplat aseară în fața restaurantului „Bragadiru" între d. av. Titus Frangulea, candidat pe lista L. A. N. C. la Iași și un grup de liberali din sectorul Costache Negri, care lipeau afișe electorale.

Dela un schimb de vorbe, s'a iscat o ceartă serioasă. D. av. Frangulea ar fi amenințat pe un liberal și atunci un grup de vre-o 15 guvernamentali s'au luat după el până în piața Sf. Spiridon.

Acolo, d. av. Frangulea spre a nu fi prins, a scos revolverul din buzunar, descărcând trei gloanțe, dintre care două au nemerit pe d. Vasile Coșan din Sos. Națională, 26, la mâna stângă și pe d. Badea Marin din str. Măcelari 3 la umărul drept, ambii agenți liberali. Răniții au fost pansați la spitalul Sf. Spiridon.

Între timp d. av. Frangulea a isbutit să dispară.

La ora 11 noaptea d. col. dr. Veisa, chestorul Iașului, însoțit de agenți, a făcut investigațiuni.

Dar până în prezent d. Frangulea n'a putut fi găsit, nici la sediul L. A. N. C-ului și nici la locuința d-lui prof. A. C. Cuza, unde a fost căutat.

D. chestor dr. Veisa continuă cercetările. Rep.

Incendiu la Cernăuți

Cernăuți 20. — Un puternic incendiu s'a declarat ieri dimineață la un magazin din Piața Vasile Alexandri. Focul s'a întins și a distrus trei prăvălii. Pagubele se ridică la un milion lei.

x **Furturi.** — Locuitorului Neculai Cazacu din com. Miroslava (Iași) i s'a furat în str. Nicolina, șaua cu un cal.

— Câte un furt s'a comis la sergentul Neculai Ungureanu din str. Miron Costin, la d. ing. Solomon din Fundacul Lozonschi și la d. M Moscovici din strada Cuza-Vodă 25.

CUMPĂR Carnete Depuneri Prima Societate Economie, condițiuni convenabile. „Agronomul" Săulescu 7.

În orice copiii

în vacanța de Crăciun la

RITMICA

Fetițe și băeți de la 4 ani.

PATINAJ BALET

Str. Lăpușneanu 24

D.dr.Lupu speră că va obține 30-35 mandate parlamentare

Huși 20.— D. dr. N. Lupu a sosit ieri în localitate și a ținut cîte-va întruniri.

D-sa s'a arătat foarte optimist în ceeace privește rezultatul pentru partidul d-sale.

D. dr. Lupu a declarat că, în urma turneului electoral pe care l-a făcut prin țară, a rămas cu convingerea că partidul pe care-l conduce va obține în alegeri 30—35 mandate.

În orice caz, în județul Fălciu d-sa e sigur de izbândă.

M. R.

INFORMAȚIUNI

x *Ministerul de finanțe a hotărât că pe anul financiar 1934—1935 contribuabilii nu sânt obligați să facă declarații de impunere la global.*

În consecință, toate impunerile la global pe anul financiar în curs, vor fi raportate în rolurile anului viitor.

La deschiderea Parlamentului se va depune un proiect de lege, prin care se va legifera chestiunea declarațiilor la global.

x Ministerul sănătății a luat dispoziția ca să se deschidă sanatorul „Dr. Clunet" de lângă Iași. pentru bolnavii de tuberculoză pulmonară.

Sanatorul are 40 paturi.

x Membrete asociației femeilor române sânt invitate în ziua de 31 Decembrie cor. ora 4 p. m. în localul asociației, la serbarea Pomului de Crăciun.

x **Bibliografie.**—A apărut nr. 3 din revista ieșană *„Arta"*.

Un cuprins interesante articole, cronice și aspecte semnate de d-nii Ghedon Coca, George Moroșanu, Horia Fulger, Silviu Roda, L. Nomolos, E. Ar. Zaharia. Alex. Raicu, Mihail Bodea și Eugenia Mihuță.

Prezintat în frumoase condițiuni, exemplarul costă 4 lei.

x Un început de incendiu s'a înregistrat la d. Neculai Păun din str. Labirint 11.

x Joi 21 c. la orele șase jumătate după amiazi, va avea loc la Regiunea Apelor str. Buzdugan 3, ședința săptămânală a Cercului Regional A. G. I. R.

Fiind în discuție chestiuni de deosebită importanță, membri sunt cu insistență rugați a lua parte.

x **Balul comercianților.** — În prima zi de Crăciun, în seara de 25 Decembrie, va avea loc în elegantele saloane ale Sfatului Negustoresc balul organizat sub patronajul Camerei de Comerț.

Comitetul de organizare compus din d-nii Leon Fischer, W. Iosipescu Cristian, Kanet, Marcu Solomon, Dobrovici, Caramalău, Zalman și Fastlich, fac pregătiri pentru reușita balului.

Saloanele vor fi decorate original și se vor pune la dispoziția publicului cele mai variate distracții, concursuri, bufet copios, bar, etc.

Cloul balului îl va constitui alegerea ieșencei care are cei mai frumoși... nicioi!...

Stațiunea Meteorologică Agricolă Copou-Iași

Buletin Meteorologic

din 12 Decembrie 1933

Temperatura aerului la 8 ore dimineață — 24,5 grade

Temperatura minimă absolută în cursul nopței 24,

Temperatura maximă absolută a zilei precedente — 9·8

Grosimea stratului de zăpadă ce acopere solul în c.m. 20

Prevederi de timp: Presiunea atmosferică în scădere; gerul se va menține cu intensitate valurile de aer polar având mereu scurgere spre depresiunile atmosferice ce domineaza sudul Europei asupra Mării Negre și Mediterana. Șeful Stațiunei, I. ȚIȚU

Organizație comunistă la Iași

Biurou de siguranță al poliției a descoperit o nouă organizație comunistă în localitate, al carei sediu era la o studentă din str. Sf. Haralambie.

Făcându-se o descindere la clubul comunist, s'a găsit un stoc de manifeste în vederea alegerilor, corespondența secretă cu nucleele clandestine din Moldova și diferite acte compromițătoare.

S'au operat opt arestări de tineri, printre care se află și câteva fete.

După terminarea anchetei, care se face de d-nii chestor dr. Veisa și V. Botez, șeful biroului de siguranță, cei arestați vor fi înaintați organelor judiciare.

CEREȚI PRETUTINDENI RENUMITELE

CONSERVE STELA

din legumele cele mai alese

Conservele cele mai bune

De vânzare la toate magazinele de coloniale și consum

Depozit general: IANCU FROIM IAȘI

Centrala : Str. Ștefan cel Mare 35

Sucursala : Str. Anastasie Panu 42

Avantagii pentru contribuabili

Anularea unor amenzi fiscale. Instrucțiuni pentru proprietarii de clădiri noi

De două săptămâni, administrația financiară de constatare suspendând judecarea apelurilor fiscale și pe succesiuni,—toată activitatea ei se rezumă la punerea la punct a lucrărilor de birou, rămase în restanță.

D. ad-tor financiar Ilie Florescu soluționează zilnic petițiile adresate circumscripțiilor și inspectează serviciile.

Avantagii pentru contribuabili

Îi cerem lămuriri privind activitatea instituției.

Și d-sa ne spune:

— „Până după sărbători când se va relua judecarea apelurilor fiscale, activăm, unde este necesar pe teren,— dar mai ales punem la punct lucrările de birou.

Dacă ceva mai deosebit nu-ți pot spune, în schimb am câteva vești bune privind pe contribuabili.

Ministerul mi-a trimes câteva adrese, prin care acordă câteva avantagii contribuabililor, în restanță cu plățile.

Astfel:

Persoanelor, care posedă automobile și care plătesc impozitul până la 31 Decembrie, li se iartă cu totul amenzile.

Contribuabililor, care sunt impuși pe salarii, dacă plătesc până la aceiași dată, de asemenea li se iartă amenda.

O altă circulară, ne indică: Proprietarii de clădiri noui, care au obținut scutire de impozite, trebuie să treacă neîntârziat pe la ad-ție și să se intereseze asupra felului în care s'a acordat scutirea și să-și ieie numărul de ordine din registrul de scutiri.

Măsura aceasta s'a luat cu scopul ca toți proprietarii să fie asigurați că avantagiile date de lege li s'a acordat și socotit integral".

*

Am mai aflat că pe ziua de 1 Ianuarie se va produce o mișcare în rândurile personalului ad-ției de constatare Iași-Roman.

Rex

x Mijlocul cel mai sigur și ușor pentru a scăpa în mod definitiv de bătături este „BATURIN".

În flacoane originale de găsit la **Farmacia Dr. D. Beceanu Piața Halei.** 6

INDRAZNEȚ ATAC BANDITESC

LA COPOU

Un proprietar narcotizat și jefuit în stradă

Chestura locală a fost înștiințată despre un atac banditesc săvârșit astă noapte.

Pe când proprietarul Alexandru Suharschi din Str. Albinet 24 se afla în cartierul Aurora dela Copou a fost acostat de trei necunoscuți îmbrăcați în uniforme militare. Unul dintr'înșii a rugat pe d. Suharschi să le spue cât e ceasul.

Proprietarul și-a descheiat paltonul, spre a răspunde militarilor. Dar, brusc a fost surprins pe la spate de ceilalți doi militari, care l-au lovit cu corpuri contondente ce le aveau asupra lor, provocându-i leziuni la cap.

Apoi i-au aplicat o batistă cu narcotic, pe față, cloroformizându-l și lăsându-l în nesimțire pe stradă.

După câtva timp victima și-a revenit și a constatat că din buzunarul vestei i s'a sustras portmoneul în care avea acte și suma de 6.000 lei.

D. Suharschi a reclamat cazul poliției, dând indicațiuni asupra celor 3 agresori care l-au maltratat și jefuit.

Ancheta autorităților a conchis ca autorii acestui îndrăzneț atac sânt câțiva indivizi din lumea interlopă a Iașului, care au recurs la travestirea în haine militare.

Ei au fost puși sub urmărire și se crede că vor putea fi prinși în curând.

Rep.

Trei milioane lei pentru un ochi

La Cluj urmează să se judece un proces, interesant intentat de comerciantul Ber Horovitz.

Acesta a fost lovit de o piatră în ochi, acum câtva timp în cursul unor manifestații studențești.

Negustorul a acționat în judecată ministerele de interne și rasboi — deoarece mișcările s'au produs sub stare de asediu, — formulându-și pretenția la suma de 3 milioane 440 mii lei.

Pruncucidere

Orhei 20. — Fata Natalia Sandu din comuna Galercani (Orhei) a dat naștere unui copil acum câteva zile. Mama și-a zugrumat copilul și l-a îngropat în pivniță.

Pruncucigașa susține că a comis actul criminal din îndemnul tatălui ei, săteanul Arion Sandu. Tatăl și fata au fost arestați.

LA 6 BUTOAIE Uzinei 4 vinuri superioare pentru sărbători. Prețuri reduse.

GALLIA

ESTE SINGURA FABRICA FRANCEZA DE

Mătăsuri

din țara

Legăturile pe cari le are

GALLIA cu Parisul și Lyonul, precum și puternica sa organizație, îi permit să fie singura fabrică în măsură să puie la dispoziția clienților săi

Mătăsuri veritabil franceze la prețuri extrem de eftine

Sucursala IAȘI

Str. Cuza Vodă 83

INȘTIINȚARE

S'a deschis în Piața Unirei la etaj, fost cabinetul Dentist Kremer (lângă Cofetăria Centrală)

UN ATELIER DE CROITORIE PENTRU DAME

în care se vor executa toate lucrările în condițiunile cele mai bune.

Atelierul va fi pus sub conducerea unor maistre de specialitate.

Rog a vizita spre convingere.

ULTIMA ORĂ

ŢARA IN FAŢA URNELOR

Situaţia grupărilor — Un apel către alegători — O nouă încăerare electorală

Bucureşti 20. — Astăzi au loc alegerile pentru Cameră. Cercurile guvernamentale, făcând prognosticuri asupra rezultatului, cred că naţional-ţărăniştii vor fi în fruntea opoziţiei, obţinând aproximativ 26 mandate. Pentru locul următor, lupta se va da între lupişti şi cuzişti.

In ordine, grupările opoziţiei se vor plasa probabil în felul următor: iuniniştii, gogiştii, georgiştii, argetoianiştii şi averescanii. Maghiarii vor obţine mai puţine mandate ca deobiceiu, din cauza defecţiunilor produse în ultimul timp. La urmă va fi probabil partidul evreesc.

Apel către alegători

Ministerul de interne a dat aseară următorul comunicat:

„Guvernul ţării invită pe toţi cetăţenii alegători, săteni şi orăşeni, funcţionari de stat sau particulari, preoţi, profesori, avocaţi, medici, ingineri, industriaşi, comercianţi, meseriaşi, agricultori mari şi mici, să vie azi la urne, spre a-şi exercita dreptul de vot.

Aceasta e o înaltă datorie faţă de ţară. Guvernul asigură libertatea absolută a alegerilor.

„Ministerul de justiţie anunţă pe cetăţenii alegători, care nu şi-au putut scoate cărţile, să vie la localul de vot, unde-şi vor ridica cartea şi vor vota imediat".

Numărul alegătorilor

Ministerul de interne a întocmit un tablou de numărul alegătorilor înscrişi în listele electorale, pentru Cameră şi Senat, în alegerile din 20 şi 22 Decembrie.

In întreaga ţară sunt înscrişi 4.336.464 alegători pentru Cameră.

Pentru Senat sunt înscrişi 2 milioane 1[illegible]8.274 alegători.

In alegerile t r e c u t e au fost înscrişi pentru Cameră 4.220 731 alegători.

Se observă deci, în anul acesta o creştere de 115.733 alegători noui înscrişi.

Încăerare electorală

Câmpulung (Muscel) — In comuna Ştefăneşti a avut loc ieri o întrunire naţional-ţărănistă, la care a vorbit d. Ion Mihalache.

După întrunire, un grup de naţ.-ţărănişti a început o discuţie cu un grup de liberali. Discuţia a degenerat repede în bătaie.

Încăerarea între tabere a durat jumătate de ceas. De ambele părţi sânt mai mulţi răniţi.

*

Din Ploeşti se anunţă că în jud. Prahova au fost arestaţi peste 400 naţ onal-ţărănişti şi georgişti. S'au trimes proteste telegrafice la ministerul de interne.

*

Ziarul „Cuvântul" scrie că în spitalul din Piatra-Neamţ doi legionari arestaţi, anume Macovei şi Serghelegiu, se află în stare gravă.

Certurile între Manişti şi Vaidişti

Cluj 20.—Oficiosul vaidist „Chemarea României" publică un violent articol contra maniştilor.

In acest articol se arată că maniştii au făcut mari dificultăţi şi au provocat căderea guvernului Vaida.

Maniştii au pus la cale toate intrigile din partid, creind situaţia care a determinat pe d. Vaida să nu candideze în alegeri.

*

Buc. 20. — Ziarul „Indreptarea", oficiosul partidului poporului, publică următoarea informaţie:

„La Iaşi d. mareşal Averescu n'a avut nicio consfătuire politică şi deci n'a făcut nicio declaraţie".

O FAMILIE OMORATA DE BANDIŢI

Tâlharii dau foc casei şi fură 1000 dolari

Varşovia 20. — Un asasinat înfiorător s'a întâmplat în localitatea Swicza din Polonia.

Câţiva bandiţi au pătruns în locuinţa funcţionarului loban Dicko. Tâlharii l-au omorât pe funcţionar, pe soţia acestuia şi pe cei doi copii ai lor: o fetiţă de 8 ani şi un băeat de 4 ani.

Apoi bandiţii au dat foc casei. Cadavrele victimelor au fost găsite aproape carbonizate.

Familia Dicko moştenise de curând din America suma de 1000 dolari, pe care au furat-o bandiţii.

Dela prefectura de judeţ

Lemne şi porumb pentru nevoiaşii ieşeni

Fraude în judeţ — Se schimbă numele comunei Cucuteni.

Am relatat faptul că în urma vizitei la Iaşi a d-lui Manolescu-Strunga, sub-secretar de stat la ministerul agriculturei s'a aprobat judeţului Iaşi, o cantitate de porumb şi lemne pentru ajutorarea populaţiei nevoiaşe din oraş şi judeţ.

Azi dimineaţă a sosit la prefectura de judeţ, avizul de sosire a 3 vagoane porumb pentru saturi. D. Stroici, membru în consiliul judeţean, însărcinat cu distribuirea porumbului, a şi început întocmirea tablourilor necesare.

Cât priveşte lemnele, un prim transport a sosit acum câte-va zile, dar fiind cu totul insuficient, s'a cerut ministerului de domenii trimiterea restului de 6 vagoane.

Se schimbă numele comunei Cucuteni

In urma numeroaselor cereri, d. prefect Th. Zipa, a aprobat ca din fondul comunal, să se aloce o sumă importantă pentru refacerea drumurilor din comuna Cucuteni. Această comună îşi va relua numele de comuna Băiceni, nume care a fost schimbat în anul 1864.

Pe de altă parte, comuna Gogeasca se va numi Cucuteni, aşa cum a fost înainte de marea reformă administrativă.

Din cota ce se lua din fondul comunal, o parte va servi pentru construirea unei linii telefonice Cucuteni-Leţcani-Iaşi.

Până la terminarea acestor lucrări, s'a hotărât ca deocamdată, să se facă reparaţii şcoalei din acea comună, care e închisă din cauza lipsei... acoperişului şi sobelor. Se vor mai face reparaţii radicale şi la biserica comunei.

Fraude

Făcându-se o verificare a scriptelor tuturor comunelor din judeţ, s'a constatat că la multe din ele, foştii conducători au delapidat fondurile destinate pentru reparaţii diferite.

In consecinţă, d. prefect Th. Zipa a hotărât să se facă o anchetă la toate comunele.

Lonny

ORA 3

D. Madgearu huiduit la Bucureşti

Automobilul d-sale devastat — Incăerări electorale la Bucureşti şi Brăila

Bucureşti 20. — La secţia 47 din Capitală, d. Virgil Madgearu a fost huiduit şi lisit să părăsească localul.

D-sa s'a dus la secţia 35, dar şi acolo a fost primit ostil.

Geamurile automobilului au fost sparte cu pietre şi ciomege.

Şoferul s'a ales cu leziuni. D. Madgearu a scăpat neatins.

In comuna Militari (Ilfov) naţional-ţărănistul Ioan Ghemu a împuşcat pe liberalul Gheorghe Nicolae.

Criminalulul a fost arestat. La secţia Lipeasca s'a produs o sângeroasă încăerare între georgişti şi naţ. ţărănişti precum şi între cuzişti şi socialişti. Trei inşi au fost răniţi.

La secţia 37-a a fost arestat un anume Ion Dumitrescu, care avea buletine false.

*

La secţia 5-a din Brăila s'a produs o încăerare cu cuţite. Invăţătorul Stan şi comerciantul Leon Katz au fost răniţi.

Agresorii care sânt doi agenţi liberali au fost arestaţi

*

Regele s'a interesat de modul cum decurg alegerile. Din rapoartele sosite la ministerul de interne, rezultă că alegerile decurg în linişte în toată ţara, exceptând incidentele de mai sus dela Bucureşti şi Brăila.

DIVERSE

— Din cauza viscolului, care bântue în unele regiuni, trenurile au sosit la Iaşi cu întârzieri mari.

Astfel trenul Cernăuţi-Chişinău a sosit azi dimineaţă în localitate cu o întârziere de 76 minute; trenul 551 Dorohoi a avut o întârziere de 90 minute. Au mai sosit cu întârzieri: Acceleratul Bucureşti-Iaşi şi trenul din Bălţi.

— Un tânăr licean, pretins ziarist, a încercat un şantaj împotriva d-lui inspector general financiar Burileanu.

Astăzi dimineaţă, afişele ziarului „Presa Iaşului", anunţau apariţia, pentru după-amează a ziarului, cu un reportaj privind fraude făcute cu impunerile de la ad-ţia de constatare.

A fost sesizat d. procuror general Coroiu şi parchetul,—care a dispus cercetări.

Mare expoziţie de cadouri la magazinul MOCA
Eftine! Frumoase! Originale!

x In cursul nopţii s'au găsit manifeste comuniste în str. Vasile Lupu.

GERMANIA nu renunţă la înarmări

Noul răspuns al lui Hitler — Franţa va adopta o atitudine mai energică

Paris 20.— Primul consilier al legaţiei franceze din Berlin a sosit ieri la Paris, aducând răspunsul lui Hitler la ultimele întrebări ale guvernului francez.

In noul răspuns, Germania perzistă în cererea de mărire a efectivului Raichswehr-ului la 300.000 oameni, precum şi în cererea de a dispune de o cantitate nelimitată de arme defensive.

In ce priveşte batalioanele de asalt, Germania admite controlul internaţional cu condiţia ca şi organizaţiile cu caracter militar din celelalte ţări să fie supuse aceluiaş control.

Răspunsul acesta a Germaniei a provocat o impresie neplăcută la Paris.

O atitudine mai energică

Organul radical „Eve Nouvelle", condus de d. Ed. Herriot, publică un articol important.

Se arată că Franţa va adopta o atitudine mai hotărâtă şi mai energică în toate problemele internaţionale şi mai ales în chestiunea dezarmării.

Franţa va strânge legăturile cu aliaţii, încât s'a accentuat poziţia blocului italo-german.

*

Corespondentul din Paris al ziarului englez „Daily Express" anunţă că d. Titulescu va fi invitat la Paris, spre a expune rezultatul acţiunii d-sale diplomatice pentru o apropiere între ţările din estul şi sud-estul Europei.

Guvernul francez vrea să aibă lămuriri precise direct dela d. Titulescu. Aceasta în vederea turneului d-lui Paul Boncour în Polonia, România, Jugoslavia şi Bulgaria.

Conferinţa Micii Antante

Belgrad 20.—Conferinţa consiliului Micii Antante va avea loc la Zagreb, în zilele de 8, 9 şi 10 Ianuarie. Programul conferinţei încă n'a fost fixat.

Cei trei miniştri de externe vor fi primiţi în audienţă de regele Alexandru al Jugoslaviei, care va sosi special la Zagreb.

VASTA AFACERE DE SPIONAJ LA PARIS

Paris 20.—Ziarul „Petit Parisien" anunţă că autorităţile au descoperit o mare afacere de spionaj.

Până acum au fost arestate 18 persoane, printre care câţiva străini şi fiica unui fost comisar din Paris.

Cercetările continuă şi se aşteaptă noui şi senzaţionale arestări.

Lei 275 Pijamale de finet costum complect — — LA Eduard

ECONOMIE COLOSALA REALIZAŢI cumpărând lingerie şi cravate direct de la fabrica de lingerie „POLO" Str. Ştefan cel Mare 8.

Cele mai noi ţesături în stofe pentru costume şi paltoane cu PREŢURI EXTREM DE REDUSE obţineţi numai la „TRIUMF" Str. Lăpuşneanu 44

„LA WALDMAN"
vis a vis de Hală—Anastasie Panu 35 colţ
Asortat în permanenţă cu toate sorturile de lână fantezie pentru Poo-Overe bărbăteşti, dame şi copii. Articole de mercerie, bumbac şi capoc pentru umplut perine şi plapome. Macramé şi bumbac pescăresc. Modele de etamină şi canva
Vatelină albă şi neagră. Lână Kaky pentru eşarfe ofiţereşti. Lână specială pentru mănuşi şi Sweatere de patinaj. Preţurile cele mai reduse.

Vacanţa la ministere

Buc. 20.— Ministerele iau vacanţă de Vineri 22 crt. până Joi 28 Decembre.

La ministerul instrucţiunii se va lucra prin rotaţie până la 8 Ianuar.

INFORMAŢIUNI

x Joi 21 Decembrie ora 9 seara are loc un mare festival dat de tenorul N. Rabega dela Opera Română din Bucureşti, la *Teatrul „Phoenix"*.

In program sânt bucăţi din operele: *Vânzătorul de păsări, Contesa Mariţa şi alte arii streine şi româneşti.*

Biletele la Agenţia Braşcu.

Alegeri. D-nele şi d-şoarele neavând drept de vot politic votează cu SERILANA, căci s'au convins că promisiunile de a fi servite bine şi eftin nu sunt vorbe de alegeri, ci pură realitate.

x Reprezentaţia cinematografica, ce trebuia să aibă loc în folosul şcoalei „Steaua David Herzenberg" la 22 Decembrie a. c. în sala Cinema Sidoli, a fost amânată pentru Vineri 26 Ianuarie 1934. Biletele vandute sunt valabile pentru această dată.

Iaşul votează...

Efectele frigului — Intre delegaţi — Cum decurg alegerile -- Aspecte dela secţiile de votare

Greu de făcut alegeri iarna şi mai ales într'o zi de ger, ca cea de astăzi!...

De unde până în prezent eram obişnuiţi în ziua votării, să vedem grupuri compacte de cetăţeni entuziaşti rânduiţi în faţa secţiilor de votare, numeroşi agenţi electorali, jandarmi, poliţişti etc; să auzim larmă şi certuri, de data aceasta, dimineaţa, la toate secţiile de votare a fost tăcere, şi alegatori aproape nu s'au prea văzut.

Abea pe la ora prânzului la unele secţii de votare s'a perindat un număr mai însemnat de alegători.

Confuzie

Un fapt curios care se remarcă este că nici delegaţii tuturor listelor nu s'au prezentat la secţii. Absentează, bineînţeles delegaţii listelor cu mai puţine şanse de reuşită.

Cu toate astea e mai multă afluenţă în interiorul secţiilor de votare, decât afară. Listele, 13 la număr, şi-au trimis câte doi delegaţi, unii destul de anonimi, din care cauza s'au înregistrat câteva confuziuni.

Delegaţii guvernamentali, naţ-ţărănişti, lupişti şi georgişti şi-au făcut apariţia foarte matinal, cu o jum. de oră înainte de începerea votării.

La şcoala „Principele Ferdinand", un număr de şase delegaţi stăteau de vorbă, aşteptând începerea votării.

La un moment dat, îşi face apariţia un evreu, îmbrăcat cu un palton sărăcăcios.

Crezând că-i vorba de un alegător, delegaţii sa'u repezit la el, solicitându-i votul. Modest, evreul refuza să facă vre-o promisiune cuiva.

Delegatul georgist, care era şi candidat, dornic ca primul vot să fie al lui, vrând să facă o „saftea", a început să „trateze" cu votantul, cumpărându-i votul, cu o sumă pe care cetăţeanul a primit-o.

Când au intrat cu toţii în localul şcolii, evreul şi-a scos paltonul, lăsând să se vadă pe reverul hainei insigna partidului naţional evreiesc: era un delegat.

Ceilalţi candidaţi cari au observat cele întâmplate au făcut mult haz de acest fapt. Bine înţeles, delegatul evreu a restituit suma primită, râzând cu poftă de această glumă.

Profit

Deşi nu prea sunt mulţi alegatori, agenţii electorali fac risipă de manifeste electorale. Unii cetaţeni înţeleg sa exploateze şi acest fapt, pentru a trage un profit.

Un negustor ambulant umblă pe la toate localurile de votare, pentru a primi manifeste şi ziare ca i se dau gratuit în mod abondent.

Până la ora prânzului originalul alegător a strâns nu mai puţin de 10 Kgr. hârtie, pe care le va vinde.

Podarii la vot

La şcoala „V. Conta" din Nicolina s'a prezentat la vot echipa de podari ai municipiului.

Văzând marele număr de maturatori, un mucalit a făcut observaţia: *iştia curăţă opoziţia.*

...Şi morţii

Altă scenă amuzantă:

La şcoala „Principele Ferdinand". D. N. Dobrovici e în raionul d-sale. Agitat, preocupat...

La un moment dat, preşedintele îl întreabă:

— Domnule Dobrovici, dar locatarii dela Sf. Vasile nu i-ai adus?...

D. Dobrovici, fără a prinde sensul întrebării, răspunde grăbit:

— Vai de mine; sânt toţi aici. Intraţi, fraţilor...

Şi intră un bătrân, cu barbă albă, ca o apariţie din alte vremii... Cei prezenţi s'au amuzat de această întâmplare. Iar d. Dobrovici a fost lămurit că se făcuse aluzie la locatarii dela... cimitirul Sf. Vasile!...

Câteva incidente

La secţia „Vasile Adamachi", propagandiştii liberali au fost prinşi împărţind bonuri de lemne ale primăriei printre alegători.

D-nii N. Cănănău, din partea naţ-ţărăniştilor, C. R. Ghiulea, din partea lupiştilor şi V. Sadoveanu din partea georgiştilor au protestat contra acestui sistem de propagandă.

La aceiaş secţie s'a produs un violent incident între d-nii Eduard Rudiblom şi av. Em. Marcu.

La secţia „Principele Ferdinand" câţiva agenţi liberali, au atacat pe propagandiştii naţ-ţărănişti Munteanu, Goldstein şi Rabinovici, care au fost bătuţi.

La secţia „Vasile Conta" a fost prins un alegător votând de două ori.

*

Până la ora 12 la toate secţiile de votare s'a prezentat în medie 30 la sută dintre alegători.

z. Dezmond

x „Chino-vinul Dr. Rătianu" cu China Kola, Guarana, Genţiană şi Glicerofosfat de Calciu întăreşte organismul dându-i vigoare. Se recomandă cu mare succes convalescenţilor şi anemicilor, mărindu-le pofta de mâncare.

Depozit Farmacia Dr. Rătianu str. Cuza Vodă 48.

x Celor cari vă sunt dragi, le puteţi face un dar de mare valoare cu bani puţini de la Cartea Românească, librăria preferată a Iaşului.

Informaţiuni

x De sărbători întrebuinţaţi numai cartoanele de felicitări „SOCEC".

Sunt moderne, elegante şi artistice, au o reducere de 75% la timbrare.

x Societatea pentru distribuirea lemnelor la săraci, Fundaţiunea Gisela şi Arnold Weinrauch, anunţă că bonurile pentru lemne se vor ridica cu începere de Vineri 22 c. la biroul societăţii, situat în str. Costache Negri No. 68, la magazinul „Elites".

Inscrierea se face numai pe baza buletinului de populaţie.

x Degerăturile dispar complect cu Pernolin, întrebuinţând acest remediu imediat ce le-aţi simţit.

Preparatul farmacistului Werner-Iaşi. 3

x Nimic din ce constituie articol de parfumerie nu lipseşte din asortimentul pentru s ă r b a t o r i al magazinului „ELEFANT" din str. Cuza-Vodă 62. 1

D-R. A. SOCOLOVSCHI, fost asist. la spit. Colentina nas, gât, urechi, strada Cuza-Vodă 42. Cons. 8 jum.-9 jum.; 12-2; 4-7.

PIERDUT Duminică seara la Cinema Trianon, un portmoneu conţinând livretul militar şi carnetul pentru c.f.r. pe numele subsemnatului. Găsitorul este rugat a-l trimite la adresa de mai jos, contra unei frumoase recompense.

Dumitru Stancov
Secretar Corpul Portăreilor Trib. Iaşi

CADOURILE cele mai frumoase cu preţurile cele mai mici la Ceasornicăria PISTINER Lăpuşneanu 16.

DOCTOR D. Brănişteanu
Asistent Universitar
—Medic de Spital—
Boli interne (Roentgen-diagnostic)
Consult: 2-5 şi după rendez-vous. Str. V. Conta 1

Abonaţi-vă la „Opinia"

ANUL XXX No. 8003

ABONAMENTE
Lei 600 . . . . pe un an
„ 300 . . . . „ 6 luni
„ 150 . . . . „ 3 „

ATELIERELE TIPOGRAFICE
IAŞI. — STR. LĂPUŞNEANU 37

2 (doi) lei exemplarul

OPINIA

ZIAR POLITIC COTIDIAN

VINERI 22 DECEMBRIE 1933

PREMII GRATUITE

BON No. 28

OPINIA

O primă totalizare
a alegerilor la Cameră

Bucureşti 21.— Din rezultatele sosite pînă azi dimineaţă la ministerul de interne, situaţia alegerii la Cameră este următoarea :

Guvernul 957.084 voturi, procent 54.05.
Naţional-ţărăniştii 252.387 v., procent 14.24.
Georgiştii 92.600 v., procent 5.22.
Lupiştii 89.005 v., procent 5.02.
Cuziştii 75,268 v., procent 4.24.
Gogiştii 72.314 v., procent 4.08.
Maghiarii 66.365 v., procent 3.74.
Iunianiştii 43.378 v, procent 2.45.
Argetoianiştii 38.981 v, procent 2.30.
Averescanii 25.964 v, procent 1.46.
Evreii 24.432 v, procent 1.38.
Social-democraţii 22.545 v., procent 1.27.
Forţu 10.681 v., procent 0.60.

Repartiţia mandatelor ar fi următoarea:

Guvernul 301.
Naţional-ţărăniştii 29.
Georgiştii 11.
Lupiştii 11.
Cuziştii 9.
Gogiştii 9.
Maghiarii 8
Iunian 5
Argetoianu 4

Acest rezultat este numai din 61 judeţe, dintre care în unele numai parţial.

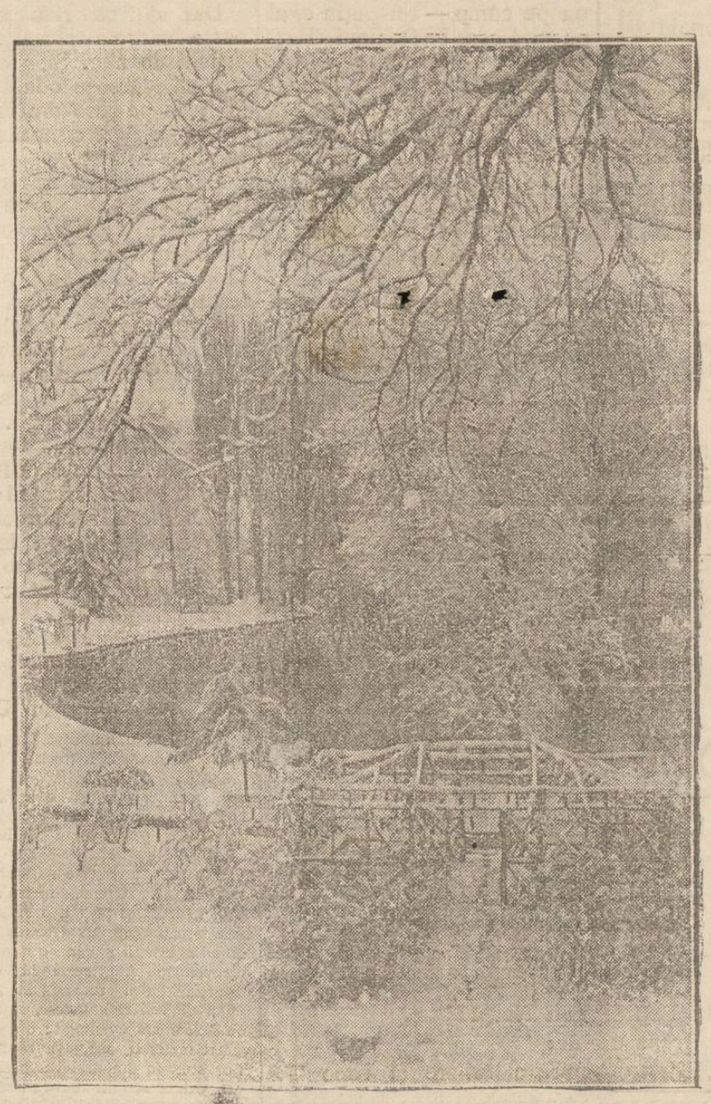

In Decembre

Vedere de iarnă

DIN TOATA LUMEA

Canarii roşii.—Până în prezent nimeni n'a văzut un canar de altă culoare decât galbenă.

Iată însă că un vânător din Rusia orientală, a reuşit—după nenumărate experienţe—timp de 20 ani—să obţie un canar roşu. El a încrucişat canarii cu nişte păsărele cu pene roşii, câţiva ani deadândul. Fiecare generaţie de canari obţinuţi astfel, aveau penele din ce în ce mai portocalii până când, după alte două încrucişări, canarii proveniţi erau cu totul roşii.

*

Apa ratul dragostei — Un medic englez, dr. Alexandru Carmon, a inventat un aparat, pe care l-a denumit „pe scurt" Psychostetohirtograiomeganometru. ufl Inventatorul susţine că poate cunoaşte prin acest instrument, dacă doi tineri sunt îndrăgostiţi, de oarece originalul aparat poate descoperi fără greş, cele mai ascunse sentimente.

Pentru a putea preciza gradul unei dragoste, maşina e aplicată pe inima îndrăgostiţilor, căruia i se spun diferite nume. La auzul numelui iubit, maşina bate ca un ceasornic numărul de grade la care s'a urcat dragostea.

Medicul englez speră astfel să verifice sentimentul iubirei.

*

Căţelaşul moştenitor. — Testamentele lăsate în favoarea societăţilor de protecţia animalelor, au devenit în ultimul timp un fapt puţin curios. S'au înregistrat şi cazuri când unii oameni au lăsat animalului iubit, sume considerabile, cum e cazul unei americance Miss. Mary Smart din Ohio, care a lăsat prin testament căţelaşului favorit Jack, suma de 10.000 dolari (aproape 1 milion şi jum. lei).

Banii—după cum e prevăzut în testament—vor servi exclusiv pentru „hrănirea şi întreţinerea lui Jack.

*

O rochie scumpă.—Zilele trecute a avut loc la Paris căsătoria unei tinere bogătaşe, Jacqueline Andy, care a purtat o rochie de mireasă ce a făcut senzaţie în metropola europeană. Toaleta nupţială a costat nu mai puţin decât 100.000 franci (aproape 700.000 lei) şi era confecţionată din dantele veritabile de Bruxelles,

Capela unde s'a oficiat căsătoria era neîncăpătoare pentru mulţimea curioasă, care venise să vadă originala şi fastuoasa toaletă.

Şi asta, când chiar în Franţa atâta lume suferă de foame!

Medici cu aeroplane
Un proect interesant în America

Un grup de zece medici din Chicago a hotărât să cumpere două aeroplane, pentru a pleca în turnee de consultaţiuni. Aparatele vor fi amenajate după trebuinţă, cu tot instrumentarul necesar şi cu o mică farmacie. In plus, avioanele vor avea şi câte o sală de operaţie, unde se vor putea efectua diferite intervenţiuni chirurgicale.

Astfel, grupul de medici americani va putea pleca în târgurile fără spitale, pentru a acorda asistenţă medicală. Ei speră că în felul acesta vor face afaceri destul de bune.

In jurul sindicatului medicilor
şi asigurările sociale

Sindicatul medicilor practicieni, în afară de câteva chestiuni strict profesionale ca: intervenţie la fisc, crearea unui contencios, regularea litigiilor între client şi medic, — luptă pentru libera alegere a medicului de către Asiguraţi Casei Asigurărilor sociale.

Legea, copie fidelă după legislaţiile străine, a fost adaptată mediului dela noi, adică birocratizată şi politicianizată, oferind posibilităţi de plasare a cunoscuţilor.

Baza medicinei e *încrederea;* ea e factorul care determină pe client să facă cu orice sacrificii zeci de kilometri şi să se adreseze cutărui medic. Bolnavul complect sărac are posibilitatea până la un punct, să selecţioneze medicul, ducându-se la diversele servicii de consultaţii gratuite sau să apeleze chiar la practicieni acasă; asiguratul care plăteşte cote săptămânal statului; n'are această posibilitate. Lui îi se oferă o consultaţie standard.

Să citez un exemplu recent petrecut şi cunoscut de altfel şi conducătorilor locali ai Casei de Asigurare.

Se prezintă la consultaţie o Domnişoară.

Îi se spune că organul pentru care venise la consultaţie e iremediabil perdut; singura favoare ce-i se poate face e pensionarea, iar dacă are bani de cheltuit să se caute aiurea pe cont propriu.

După insistenţe, obţine internarea în spital, iar după câteva săptămâni ese vindecată. Şi acum mă întreb, raţiunile sociale care au condus la asigurarea pacientei şi acum în urmă la eventuala pensionare, necesitatea personală de a-şi căuta sănătatea, nu îndreptăţesc pe asiguraţi să aibă posibilitatea de a se căuta şi în altă parte? Căci doar nimeni nu e infailibil!

Sindicatul medical prin contract colectiv poate aranja ca asiguraţii să fie căutaţi de toţi medicii locali, astfel că cheltuielile n'ar fi mai mari, ba din contra s'ar face economie de biurocratism, iar în ceeace priveşte fraudele care nici acuma nu sunt excluse, pot fi înlăturate prin sancţionarea aspră.

Un lucru curios; de când se discută, n'a apărut nici o părere contra-dictorie. Ba uitasem, s'a constituit o asociaţie profesională urmată de un banchet. *Dr. I. Segal-Caritas*

Cum e găzduit la Moscova
ambasadorul Statelor-Unite

După cum relatează ziarele străine, primul ambasador al Americei în Rusia sovietică, d. William Bullit, a fost primit la Moscova într'un mod foarte cordial.

Diplomatul american a fost găzduit în hotelul „Naţional" unde i s'a rezervat un apartament al cărui mobilier aparţinuse ţarinei Maria Feodorovna, soţia lui Alexandru al III-lea şi mama ultimului ţar rus, Nicolae al II-lea. Toate piesele mobilierului sunt în perfectă stare, păstrând până şi insignele imperiale.

Mobila cea mai interesantă însă, e patul unde doarme actualul reprezentant al Statelor-Unite, căci în el s'a născut Nicolae al II-lea, ultimul şi nefericitul ţar al Rusiei.

Cetiţi
In pag. 4-a:
ULTIMA ORA

Şi în statul papal se reduc salariile

Dela Vatican se anunţă că şi acolo criza financiară a luat proporţii. In consecinţă, Papa s'a văzut silit să recurgă la economii şi a hotărât ca, începând dela 1 Ianuar, să se reducă salariile întregului personal aflat în serviciul cetăţii Vaticanului şi în al statului papal.

Insă aceste reduceri privesc numai salariile mai mari de 1000 lire (8000 lei) pe lună. Şi anume: o micşorare de 10 la sută, a salariilor dela 1000 la 2000 lire lunar; şi reducere de 15 la sută a salariilor care trec de 2000 lire lunar.

Această curbă atinge pe tot felul de salariaţi, începând dela cardinali.

Criteriile de salarizare a profesorilor
— Cuvânt de încheere —

de *M. CARP*
profesor

Este curios cum d. Hatman Arbore, luând condeiul să scrie într'o chestiune, nu s'a gândit să-şi procure oarecare informaţii, absolut necesare.

Pare însă că nici nu şi-a pus măcar câteva întrebări firesti, cele mai elementare.

De pildă, trebuia să se întrebe:

— Dece, înainte de războiu, profesorii *erau plătiţi cu mult mai bine?*

— Şi de ce distinşii ofiţeri superiori din nainte de războiu au tolerat ca profesorii, cu ore încă mai puţine decât astăzi (12 în loc de 15) să fie atât de bine salarizaţi,— şi n'au combătut salariile lor?

— Dar oare, în străinătate (de unde luăm toate!) cum o fi astăzi,—tot aşa s'ar fi micşorat *numai* salariile profesorilor?..

— Sau poate, prin ţările din Apus, salariile profesorilor vor fi fost mici, chiar înainte de războiu?

— Dar orele de muncă ale profesorilor, sunt oare privite în restul Europei aşa cum le priveşte d. Hatman Arbore, ori altfel?..

Şi dacă şi-ar fi pus aceste şi mai multe alte întrebări, apoi, de sigur, renunţa să mai scrie articolele d-sale,— ori scria cu totul altminteri.

Căci ar fi aflat—şi nu cu prea multă greutate—că în alte ţări din Europa, dacă se scade ceva din salariile din nainte de războiu, se scade *egal* la toţi slujbaşii, aşa că *nicăeri în lume* nu se creează *astăzi* categorii privilegiate între salariaţii Statului.

Ar fi aflat că, şi înainte de războiu şi astăzi, orele de lucru ale profesorilor sunt socotite, *în ţările civilizate,* nu după minutele de activitate în clasă, ci după calitatea de *muncă creatoare* a acestei activităţi, după *pregătirea* (capitalul ştiinţific acumulat) pentru cariere de profesor, după *delicateţa* misiunii profesorului, după *încordarea intelectuală* cerută de ora de clasă, după *timpul de pregătire* acasă a fie cărei lecţiuni, după *timpul de corectare* cerut de teze, extemporale, compoziţii, etc...

Şi că de aceea s'au dat profesorilor atâtea ore de lucru, în cât, cine *numără numai orele de clasă,* crede că... „profesorii muncesc puţin"... Şi anume, li s'au dat cu atât mai puţine ore de clasă, cu cât acele ore cer un mai bogat capital ştiinţific acumulat şi mai multă pregătire a fiecărei lecţii: învăţătorii au cele mai multe ore de clasă, profesorii secundari vin după ei, iar universitarii au cele mai puţine, —iar salariile, tocmai invers... Ba chiar între *profesorii secundari*, cei de desen, muzică, educaţie fizică şi lucru au mai multe ore de cât cei de materii ştiinţifice.

Şi tot de aceea, împotriva acestor *ore puţine de clasă* a profesorilor (când eram eu student, profesorul de universitate avea 3 ore pe săptămână, iar profesorul de filosofie *la liceu,* 6 ore!..) nu s'a găsit, *înainte de războiu,* nici un Hatman care să se ridice... şi să caute a le înmulţi...

Şi dacă ar fi aflat toate acestea, s'ar fi întrebat distinsul ofiţer superior de astăzi:

— De ce?

Şi poate i-ar fi venit atunci în minte o idee foarte simplă: că salariile dinnainte de războiu erau stabilite şi la noi pe baza unei judecăţi îndelung cumpenite, pe baza unei lungi experienţe de viaţă normală, liniştită, chibzuită, —pe când raporturile de salarizare de după războiu sunt rezultatul *debandatei financiare* şi a *dezechilibrului social,*— aşa că, şi în ţara noastră, acelea erau *salarii normale,* nu acestea de acum.

Căci, ori cât de orbit de patimă ar fi cineva, nu poate să găsească normală o salarizare în care profesorul secundar, licenţiat ori doctor, cu practică la Seminar Pedagogic, cu examen de capacitate la 2 obiecte, este plătit cât un plutonier major cu 4 clase primare...

Şi ca dovadă că salarizarea de astăzi este *debandadă* şi *dezechilibru,* iată numai două exemple, care ar fi amuzante, dacă n'ar fi dureros de scandaloase:

La Institutul *Medico-Militar,* studenţii din anul al II-a primesc gradul de subiocotenent şi soldа corespunzătoare; ca atare ei, *elevii,* au *salarii mai mari decât unii din profesorii lor,* conferenţiari, asistenţi, licenţiaţi ori doctori!..

Nu-i admirabil... de rid cu!,—elevii având salarii mai mari de cât cei care-i învaţă?..

Tot aşa, al doilea exemplu, la *Liceele Militare,* ofiţerul care *asistă pe profesor* la clasă, are salar mai mare de cât acesta, dacă primul e sublocotenent (dar încă locotenent!..) şi cel de-al doilea e profesor titular, fără gradaţii. Alci deci *pedagogul are salar mai mare de cât profesorul în serviciul căruia se găseşte.* Adică, eşti mai bine plătit cât să asculţi lecţia, decât s'o faci!...

(*Inainte de războiu* aşa ceva nu se putea întâmpla, pentru că, după cum ştim, 1 leu aur nu era pentru ofiţer 26 lei, iar pentru profesor numai 15...)

Toate aceste *enormităţi,* sunt pentru d. Hatman Arbore foarte naturale, fiindcă profesorii au numai 15 ore pe săptămână în loc de 24, câte ar dori D-sa să le dea.

Incolo, şi ofiţerii se pregă-

(Continuarea în pag II-a)

Cronica Literară

IONEL TEODOREANU: „GOLIA"

D. Ionel Teodoreanu se maturizează. Aceasta este impresia ce se desprinde din lectura romanului recent „*Golia*". Nu mai este abuzul, chiar desfrâul cu metafore care obosesc lectorul. D. Teodoreanu la fiecare pas şi la fiecare frază tăşnea cu o comparaţie, care e drept, era maestră, dar împiedică lectorul să rămâe atent la roman şi acţiune. Florile de stil ale d-lui Teodoreanu furau lectorul care admira forma şi nu fondul. Stilul neted, fără flori, avantajează fondul romanului, care se citeşte pentru sine.

D. Teodoreanu sacrifică uneori fraza pentru intrigă. Bunăoară „La Medeleni," întâlnim pagini care din punct de vedere pur stilistic sunt rânduri de antologie, dar care îneacă, am spune *sufocă*, însuşi miezul cărţei.

„Golia" din fericire indică un pas viu înainte. Apare romancierul, frământat numai de eroină şi viaţa sa, preocupat numai de eroi şi luptele lor. Bine înţeles stilul e neîntrecut, dar nu depăşeşte preocuparea subiectului în sine.

Şi încă o constatare. D. Teodoreanu e preocupat numai de psichologia feminină. Dela Olguţa până la „Golia" d. Teodoreanu ne-a zugrăvit numai suflet femenin. Poate că femeile au psichologia mai variată, mai complexă. Poate că bărbaţii sunt toţi la fel, sau că temperamentul scriitorului se complace mai bine în a se statua într'un mediu femenin. Cert e că d. Teodoreanu ne va da mai târziu un roman al femeii, neîntâlnit în literatura noastră femenină. Dealtfel se vede că d. Teodoreanu e în căutarea unei femei excepţionale. D. Ibrăileanu a numit pe Tia „femeea şarpe". Adică în limbagiu cinematografic, femeea vamp... Intrucât e adevărată această apropiere, vom vedea imediat.

Dar înainte, avem de făcut o ultimă constatare. D. Teodoreanu nu se ocupă de loc de romanul social. E preocupat de om şi nu de mediu, îl interesează individul, eul şi deloc mediul ambiant, cercul în care vieţuieşte eroul.

Tendinţa de astăzi a romanului modern e tocmai *romanul-fresică* a vieţii contimporane. Pretutindeni scriitorii se îndreptă către oameni, către societate. Fiecare caută să desprindă lupta şi episoadele unui grup întreg. Individul trece pe planul al doilea. Cel mult el e un pretext pentru a se înfăţişa un complex de oameni şi împrejurări.

La noi d. Stere a început în stil mare romanul Basarabiei şi al epocei de redeşteptare naţională. Iar d. Liviu Rebreanu ne-a dat *Răscoala*, epoca frământărilor şi neliniştei ţărăneşti. Şi pentru că am început să cităm trebuie să adăugăm *Ytermii pământului* al d-lui Ardeleanu, *Apostolul* lui Cezar Petrescu ş. a. D. Teodoreanu fuge de astfel de perspective. Preferă viaţa unui om, unei singure fiinţe care poate fi mai interesantă de cât viaţa unei colectivităţi. Intr'o colectivitate omul se pierde, devine o cifră şi nu un suflet, care interesează mai mult.

Romanul unui om e mai lesne de scris din punct de vedere al materialului cu care lucrezi.

Viaţa unui om e un episod care nu reţine şi nici nu rămâne.

Dar romancierul nu scrie pentru istorie.

*

„Golia" e romanul unei fete. Dar nu a Goliei. Eroina principală—aşa sunt toate romanele cu eroi clasa I şi de mână II,—e o altă figură feminină, mai interesantă ca femeie şi ca om.

In casa unui boier vechi cresc două fete, din aceiaşi tată dar din mame diferite. Cresc la o laltă, una fata boerului, iar cealaltă a unei slugi. In casa boerului Golia, devenită azil pentru boerii scăpătaţi, adică pentru nevestele lor, trăeşte şi Veronica Hartular, o femeie cu suflet tânăr dar cu anii din lumea trecută. Stăpânul acestui azil e un descendent anormal, infirm şi plin de păcate; un Golia. Acesta reprezintă legea şi tradiţia. Nimic nu se face fără voia

(Continuarea în pag II-a

Depozitele de Manufactură şi Postăvărie
Fr. P. şi A. Vartparonian & Fr. N. şi K. Hlebnikian
St. Ştefan cel Mare 61
anunţă onorata clientelă că în vederea sfintelor Sărbători şi a întocmirei Bilanţului de fine de an, a hotărât o însemnată reducere de preţuri la stofele de iarnă, produsele exclusive ale făbricelor
W. Scherg & Co. Braşov
şi în consecinţă învită onoratul public de a profita de această excepţională ocazie, având astfel prilejul de a se îmbrăca elegant şi eftin.

Azi la ROXY Opera completă sonoră cu cântece şi muzică
QUO VADIS DOMINE ?...
CANTECUL TEIULUI DE SCHUBERT Cor 200 persoane
Pathe-Journal cu ultimele ştiri şi moda femenină de iarnă.

Criteriile de salarizare a profesorilor

— Cuvânt de încheere —

de *M. CARP*
profesor

(Continuarea din pag. I-a)

teso şi înainte şi chiar pentru fiecare... exerciţiu cu trupa pe câmp — cel puţin egal cu profesorii. Domnul Hatman nu s'a întrebat măcar de ce un ofiţer poate *înlocui* fără nici o pregătire, fără să fie anunţat dinnainte, pe un coleg, pe când un profesor nu poate ţinea locul altuia, ne pregătit. Ar fi trebuit atunci să-şi pue întrebarea:

— Ce? In armată sunt toţi ofiţerii savanţi, ştiu *toată materia învăţată* şi o pot preda ori când, — ori e *altă ceva ?..*

Dar văd că risc să trec peste cadrele permise unui articol de ziar. Şi apoi—trebue să sfârşesc odată cu lămuririle pe care am fost dator să le dau cititorilor d-lui Hatman Arbore.

Dacă aş vrea să termin cu o glumă, l-aş îndemna pe distinsul ofiţer superior să-şi *breveteze* invenţia cu înmulţirea orelor de lucru ale profesorilor şi cu darea afară din învăţământ a celor rămaşi de pe urma acestei tăieri a... nodului Gordian, — poate ar folosi şi Franţei, care are şi ea deficit financiar.

Dar voi termina cu un gând serios şi voi spune d-lui Hatman Arbore că, ori cât i s'ar părea d-sale că ofiţerii se pregătesc, cu greu şi îndelungată muncă, pentru rolul lor, — *apărarea ţării şi victoria ei se pregăteşte în şcoală, cât priveşte sufletul, şi în laboratorile ei, în ce priveşte mijloacele de luptă.*

M. Carp

P. S.— Sunt dator să însoţesc răspunsul meu de următoarele lămuriri:

1. N'a fost intenţia mea să fac procesul avantagiilor şi dezavantagiilor difer telor cariere.

Este evident că toate carierele au avantagii e şi desavantagii e lor: Şi până la un punct este natural ca fiecare să vadă folosul... mai ales alţii. Insă, nedrept şi pornit, d. Hatman Arbore a căutat să găsească la profesor numai avantagii şi la ofiţeri numai dezavantagii. Am restabilit, obiectiv, raporturil . Am recunoscut că, din punct de vedere sufletesc, profesoratul are însemnate avantagii; din punct de vedere material însă, avantagiile ofiţerilor sunt incomparabil superioare.

2. Odată stabilit adevărul acesta, recunosc că astăzi *toţi* salariaţii Statului, *dar în diferite grade*, sunt nedrepţăţiţi, d. vreme ce li se plăteşte (celor puşi de noi în discuţie) 1 leu aur numai cu 26 lei de astăzi, ba chiar şi cu 15, când traiul s'a scumpit oficial de 30 de ori, în realitate şi mai mult şi când însu-şi Statul încasează, pentru taxele şi produsele lui, de 46 ori mai mult decât înainte de războiu (scrisoarea închisă: 7 lei, dela 15 bani), ori chiar de 70 de ori (cartea poştală: lei 3.50, dela 5 bani), etc.

De unde rezultă că se impune oprirea răsipei, dar şi *revizuirea întregei scări de salarizare.*

3. Trebue să fie dela sine înţeles că discuţia mea nu poate atinge pe ofiţeri şi nu trebue să provoace, cum se tem unii, disensiuni între slujbaşi ţări, — ci o dreaptă înţelegere. Nu pot face vinovaţi pe ofiţeri de situaţie privilegiată ce li s'a făcut, prin jocul forţelor sociale, scăpate de control. Privilegiile ce le au nu sunt un abuz din partea lor — li s'au acordat.

4. De asemeni trebue să fie bine înţeles că nu am nimic personal cu d. Hatman Arbore (nici nu ştiu cine e şi îmi pare bine că ofiţerii nu pot polemiza public, asa că-i respect anonimatu), ci au *argumentele* şi *ideile* d-sale — după cum nu ana iza mea nu poate să atingă pe cei ce se găsesc astăzi în fruntea unor ins ituţii de care m'am servit spre exemplificare, şi între care am cunoscuţi foarte apreciate şi chiar prieteni dragi.

5. Discuţia mea a fost pur teoretică, dar înţelege ori cine că, în probremele sociale, nu se poate discu a temeinic, fără analiza instituţiilor şi a situaţi lor.

Exemplele mi-au trebuit pentru dovedirea principiilor, — singurele care interesează şi pot fi în discuţie.

M. C.

UN SOLDAT IMPUŞCAT
din imprudentă, la Cetatea albă

Cetatea Albă. 21. — Un caz tragic s'a produs la cazarma regimentului 35 infanterie.

In timp ce soldaţii îşi curăţau revolverele, caporalul Caramfil fiind sigur că şi-a scos toate gloanţele din armă, a spus soldatului Covaci să deschidă gura.

Caporalul a apăsat trăgaciul, arma a luat foc şi soldatul Covaci a căzut mort pe loc.

Caporalul Caramfil a fost arestat.

Coresp.

Amendă de 2 milioane lei
aplicată comunităţii evreeşti din Cernăuţi

Cernăuţi 21.— Comunitatea evreiască din localitate a fost amendată de ministerul de interne cu 2 milioane lei, din cauză că timp de un an n'a achitat impozitul de pe salariile funcţionarilor.

Epitopia comunităţii a făcut apel contra acestei amenzi.

Timpul...

se menţine foarte rece.

Termometrul înregistrează zilnic 18-22 grade sub zero.

P. Bl.

14 MAME
revendică acelaş copil

Un proces mai complicat decât cel judecat de regele Solomon, urmează a fi soluţionat de către tribunalul din New-York. Acum câtva timp s'a anunţat că s'a găsit un prunc de patru luni.

După această înştiinţare, s'au prezintat 14 femei, care susţin că sânt mamele copilului.

Justiţia a dispus să se facă anal ze de sânge. Rezultatul a fost că numai cinci probe s'au asemănat perfect în compoziţie cu sângele pruncului. In consecinţă justiţia a înlăturat cererile celorlalte nouă femei. Dar acestea protestează, susţinând că examenul sângelui nu este o dovadă definitivă.

Dar chiar dacă ar rămâne în cauză numai cinci mame, cum s'ar putea rezolvi acest caz complicat?... Rămâne de văzut ce va hotărâ justiţia americană.

PENTRU SENAT

D. Mihai Borcea, simpaticul nostru concetăţean, fruntaş lupist, spunea aseară într'un cerc de prietini.

„Urmam să plec azi la Bucureşti, dar rămîn în localitate pentru a vota la senat pe Mircea Bădăreu care îmi este cu osebire drag şi pe Adace de care mă leagă o bună prietenie".

Fireşte, trebue ştiut că lupiştii nu luptă peutru Senat.

Dan

In jurul incendiului
dela sinagoga din str. I. C. Brătianu

Am relatat incendiul isbucnit la sinagoga „Cantorilor" din str. I. C. Brătianu.

Cercetările poliţieneşti încă n'au putut aduce vre'o lămurire asupra identităţii incendiatorului.

D. Juster, unul din epitropii sinagogii, s'a prezentat la biroul judiciar cu mai multe lucrări de buzunar şi un carnet de legitimaţie pe numele Neculai Ionescu, care au fost găsite în sinagogă.

Se crede că pe baza acestor indicii se va putea proceda la descoperirea profanatorilor lăcaşului religios din str. I. C. Brătianu.

Rep.

x Din Soroca se anunţă că în toiul discuţiilor care au avut loc între primul ajutor de primar Mazur şi fostul deputat M. Landau, acesta din urmă a fost pălmuit.

Incă o precizare
în chestia muzeului din Chişinău

Primim:

Domnule Director,

In informaţia, pe care Dv. aţi publicat-o în ziarul Dv. din 20 Decembrie a. c. cu privire la Muzeul din Chişinău, s'a strecurat o greşală, pe care ţin să o corecteze.

Muzeul din Chişinău a fost fondat în 1889 şi deci există de 44 ani, prezentând un muzeu demonstrativ cu o serie de colecţii splendide.

Schimbarea, pe care am introdus-o, fiind numit ca director în 1922, constată în aceea că, fiind un Muzeu demonstrativ, totodată i s'a dat şi în scop ştiinţific, întreprinzându-se cercetări sistematice istorico-naturale în Basarabia, creându-se posturi speciale de asistenţi, un laborator de chimie etc.

Cu distinse salutări
Prof. Univ. N. Florov

Cronica spectacolelor
21 DECEMBRIE

Teatrul Naţional „Gheişa" operetă de lord Owen.

Cinema Trianon. — „*Romanţa valurilor*" cu Madge Evans, William Heines şi Conrad Nagel; „*20.000 ani în Sing-Sing*" cu Spencer Tracy şi Betty Davis. Jurnal sonor *Fox.*

Cinema Sidoli. — „*Te-am iubit*" cu Elissa Landi şi Warner Baxter; „*Crima şi nebunie*" cu Violett Heneing şi Alex. Kirkland. Jurnal *Paramount.*

Cinema Phoenix.— „*Crucişătorul Emden*" (Torpilorul morţii); „*Secretul dragostei*" cu Georg Alexander, Charlotte Ander şi Hilde Hildebrand.

Cinema Roxy. — „*Quo Vadis Domine ?*". Regia: Gabriel D'Anunzio. *Complectări:* „Cântecul teilor de Schubert" (Cor de 200 persoane); Milky în ţara veseliei şi Pathe Journal.

Bereria Luther.— Localul cel mai agreat. Muzică excelentă. Supeuri speciale după spectacol. Preţuri moderate. Barul din salonul de sus deschis zilnic.

x Sâmbătă seară are loc în saloanele Sfatului Negustoresc, o agapă colegială oferită de instituţiile evreeşti, în onoarea d-lui dr. Isac Avram, cu prilejul plecărei sale în Palestina.

x Preţul pânii.— Sindicatul brutarilor a fost înştiinţat, că în Capitală va avea loc o consfătuire la sindicatul de acolo, pentru a se obţine un preţ unic al pânii, în toată ţara.

O delegaţie de brutari din Iaşi, va participa la acea întrunire.

PREPARATELE ELISABETH ARDEN

Preparatele ştiinţifice veneţiene pentru toaletă, care fac parte din tratamentul „AZDEN" servesc ca bază în tratamentul pielei, făcând'o ca mătasa. Numai metota Elisabeth Arden redă pielei Dvs. finеţe şi claritate.

De vânzare la
PARFUMERIA ELEFANT
STR. CUZA VODĂ 62

TESTA
COMBATE şi VINDECĂ
RĂCELI-GRIPĂ
MIGRENE-NEVRALGII

ECONOMIE COLOSALA REALIZAŢI
cumpărând lingerie şi cravate direct de la fabrica de lingerie Str. Ştefan cel Mare 8. „POLO"

Becuri ELECTRICE garantate Toate voltagele
mărcile TUNGSRAM, PHILIPS, WOLFSRAM, OSRAM etc.
Cumpăraţi cu preţurile fabricei la Depozitul General
Zaharia Weiss Piaţa Unirei

Ghetre bărbăteşti şi jambiere de lână p. copii, precum şi articolele de galanterie, calităţile cele mai fine
vinde eftin MAGAZINUL „DOAMNA"
STR. CUZA-VODA 50

LUPTA CONTRA SCUMPETEI
LEI 16 VIN ALB VECHI BUN
găsiţi
LA „PODGOREANUL"
Str. Lăpuşneanu No. 4

LA DEPOZITUL
LUPU STANESCU
Strada Pantelimon No. 17
a sosit un mare transport de:
COCS SILEZIAN pentru calorifere şi sobe
ANTRACIT SILEZIAN
BRICHETE special pentru sobe de teracotă
CARBUNI PENTRU FORJE
Vinde cu preţurile cele mai reduse

Numai o lună! ...deci profitaţi
Pentru obţinerea unui **Cadou SOUPLEX**
1 cremă sau săpun de ras, valoare Lei 25.
cumpăraţi dela furnizorul Dv.
10 lame SOUPLEX PLATINE cu lei 100 sau
10 „ SOUPLEX VERZI „ „ 75
Observaţi marca înregistrată, care garantează calitatea
SOUPLEX
Fabrica: Morecambe-Lancs-Anglia

Cinema „PHOENIX"
Cel mai bun spectacol din toată stagiunea
Crucişătorul
EMDEN
Torpilorul MORŢII
Cea mai uriaşă realizare a secolului. Vasul fantomă care a scufundat în războiul mondial-Naval peste 370 de vase. Al 2-lea film
Secretul Dragostei
de *Oskar Wilde* cu Georg Alexander, Charlotte Ander, Hilde Hildebrand

Dr. L. JACOBY
Specializat la Paris
BOLI DE COPII ŞI SUGARI
BOLI INTERNE
RAZE ULTRA-VIOLETE
Consult 3—7 p. m.
Str. Ştefan cel Mare 29

Cinema Sidoli
Fox film prezintă 2 filme jubiliare ale producţiei 1933—1934
Te-am iubit
Drama femeilor care-şi caută barbatul ce-i răspunde la strigătul fierbinte al cărnii cu ELISSA LANDI şi VARNER BAXTEX
Al doilea film:
Crimă şi Nebunie
Senzaţii, emoţii, teroare cu VIOLET HENEING şi ALEX. KIRKLAND.
Complectare: Jurnal

O înviorare se simte în comerţ cu ocazia marelor pregătiri ce se fac pentru
BALUL ZILULUI de NOAPTE
are va avea loc în seara de Boboteaza 6 IANUARIE 1934 în saloanele special decorate ale ORFELINATULUI EVREESC, strada Mărzescu.
Intrarea numai cu invitaţii.

Cronica Literară

IONEL TEODOREANU: „GOLIA"

(Continuarea din pag. I-a)

sa. El stăpâneşte pe toate femeile care îşi târăsc bătrâneţele în castelul său şi el e stăpânul lor după moarte. Se socoate un fel de suveran. O crede pe Tia în stăpânirea sa, pentrucă e fiica fratelui său, avută cu o roabă.

In această casă se răţăceşte Adrian Arabu, tânăr şi plin de vise. Se îndrăgosteşte de Nadia, un temperament viu de fată, dar ia de nevastă pe Tia o fată vamp care ia intrat în sânge şi în suflet.

Adrian e numit procuror la Bălţi. D. Teodoreanu ar fi avut ocaziunea să se oprească puţin asupra acestui târg atât de caracteristic. O face în puţine cuvinte, d-sa fiind preocupat mai ales de om şi nu de mediu. Bălţi e un târg unde pe vechea mentalitate rusească de libertate, s'a aclimatizat modernismul romînesc, creiând conflicte, care merg până la tragedii. Adrian e un model de magistrat. Se ocupă serios de studii şi toţi îi prezic cea mai fericită carieră. In plus, are sprijinul primului preşedinte, care îi iubeşte dar care îi adoră... nevasta.

Bătrânul magistrat se sinucide deoarece nevasta lui Adrian e tânără şi cu gusturi dificile. Intregul târg bârfeşte moartea magistratului şi mahalaua ca şi sindrofiile au ce vorbi. Dar ce ştie satul, nu ştie bărbatul.

Doamna Arabu e o femee josnică, e depravată care pentru bani îşi înşeală bărbatul. Adrian Arabu jignit se îmbolnăveşte şi apoi moare accidental.

Iată rezumat, ca într'un program de cinematograf, subiectul „Goliei". Spuneam la început că d. Teodoreanu s'a maturizat. Romanul e scris cu însufleţire dar şi cu multe amănunţimi psichologice. Tia e o femee încă neîntâlnită în paginele romanului contimporan românesc. Nu mai e o femee unică şi sui-generis ca Fata din Ziataust şi nici aşa de rară ca Olguţa. E o femee de astăzi, modernă, comună şi totuşi are personalitatea sa care determină partea originală a romanului. Tia apare subit în faţa lui Adrian care o urăşte la început. Adrian e îndrăgostit de Nilda; dar Tia prin felul de a fi şi a reacţiona, reuseşte să câştige tinereţea şi patima lui Adrian Arabu, un caracter şi un om.

Eroina romanului e luată din viaţa de toate zilele, din stradă sau alcov.

Opinia publică a cetitorului a primit cu interes noua carte a d-lui Teodoreanu, care înseamnă pentru scriitorul ieşan o nouă afirmare.

Afirmarea e cu atât mai însemnată cu cât în ultimul timp vitrinele sunt înundate de romane puzderii. Sunt însă mulţi chemaţi, dar puţini aleşi.

b. causanscky

x Balul Crucea Roşie *va avea loc în seara de 10 Februarie 1934, în saloanele Cercului Mu...*

Situația la calea ferată

Dispoziții pentru ridicarea zăpezilor de pe linii

Trenurile continuă să sosească în localitate cu oarecari întârzieri.

Pentru a evita înzăpezirile pe linie, cari ar putea să cauzeze perturbațiuni în mersul trenurilor, inspecția de mișcare Iași a luat măsuri, încă de cu noapte, pentru curățirea și înlăturarea zăpezilor.

Ca măsură preventivă au fost atașate pluguri, la mai multe trenuri, cari mențin până în prezent situația relativ normală.

Transporturile de alegători

La inspecția c. f. r. au început să sosească raportul cu privire la numărul de alegători cari au fost transportați ieri pe c. f. r, pe parcursul întregei inspecții.

Până în prezent nu s'a putut face totalizarea.

Din cifrele prezentate reiesă că în special un mare număr de sătени au fost transportați în spre circumscripțiile de votare.

Deasemenea a sosit și ordinul cu privire la transportul alegătorilor pentru senat, pe ziua de mâne.

int.

x „NARIN" remediul suveran al tuturor afecțiunilor nasale și respiratorii previne și vindecă guturaiul.

Cereți tuburi originale la toate Farmaciile. 10

S'a încercat incendierea

sinagogii de la Râpa Galbenă ?

D. Marou Weintraub din str. Lăpușneanu a reclamat poliției că ducându-se la sinagoga din str. Gh. Lascar 2 spre a face rugăciune, a constatat cu surprindere că între ușile duble ale sinagogei se afla o sticlă de gaz căreia i se dăduse de curând foc.

Datorită însă faptului că ușile erau de beton, nu a ars nimic.

Exista totuși primejdie, pe care a evitat-o intervenția la timp a d-lui Weintraub.

Autoritățile au întreprins cercetări pentru identificarea incendiatorilor.

Altă încercare

la un depozit de cherestea

Un caz asemănător s'a înregistrat în Tg. Cucului.

D. L on Pers proprietarul unui depozit de cherestea din str. Cucu 1 a adus la cunoștința poliției că în cursul nopții, indivizi necunoscuți, i-au stropit gardul depozitului cu petrol, cu scopul de a-l incendia. Fiind surprinși asupra faptului, răufăcătorii au isbutit să dispară.

x La Farmacia Dr. Ratianu, Cuza-Vodă 48, primindu-se un nou transport de untură de pește din Alesund (Norvegia). Se prepară zilnic Untură de Pește Iodoferată chimicește titrată.

Atât *untura de pește simplă* cât și cea *iodoferată* se recomandă cu incontestabil succes copiilor slabănogi sau scrofuloși pentru purificarea sângelui și întărirea organismului.

INFORMAȚIUNI

x *Impozitul pe automobile.* — Administrația de Constatare Mixtă Iași aduce la cunoștință proprietarilor de autovehicole, că Ministerul de Finanțe acordă un ultim termen până la 31 Decembrie 1933 pentru plata impozitului în restanță pe automomobile; urmând ca după una Ianuarie 1934 să nu li se primească impozitul fără amenda prevăzută la art. 8 din legea automobilelor.

x **Manifeste comuniste.** — Eri după amiază, băiatul Strul Strul din str. Brudea 44, a fost surprins cu un maldăr de 500 afișe comuniste.

Fiind întrebat asupra rostului acestor manifeste, tânărul a declarat că ele fuseseră aruncate în curtea locuinței părintești din str. Brudea 44.

Se fac cercetări.

x *Un bal* la care se va petrece de minune va fi acela dat de soc. „Generala", Simbătă 20 Ianuarie, în sala Sfatului Negustoresc.

Invitații și bilete: la magazinul Luca P. Niculescu (str. Ștefan cel Mare) și la librăria Cultura, str. Cuza Vodă (vis a vis de Camera de Comert).

x Cab. II Instrucție a emis eri mandate de arestare contra fraților Vasile și Mihai Matei și D-tru Nucă din Bădeni, presupuși autori ai tâlhăriei și crimei din Hârlău, unde a fost ucis comerciantul Haim Herșcovici și rănită grav soția sa.

x Parchetul local a deferit cab. III instrucție cercetările în legătură cu incidentul electoral din Piața Unirei.

Avocatul Titus Frangulea a fost pus în urmărire. Cei doi agenți electorali guvernamentali au fost examinați de medicul legist.

x Unii din gardiștii arestați în jueet, au fost puși în libertate.

Eri, unul din cei arestați anume Petre Crăciun din Prigoreni a făcut o reclamație Parchetului contra arestării ilegale.

x **Tren atacat cu pietre.** — Astă noapte trenul rapid No. 5 București-Cernăuți a fost atacat cu pietre între stațiile Negri-Răcăciuni (Bacău).

Au fost sparte câteva geamuri, iar un pasager care se afla la geam a fost rănit.

Autoritățile c. f. r. au ordonat o anchetă pentru stabilirea atentatorilor.

x *O distincție.* — Talentata pianistă d-ra *Ronica Suțu* a obținut premiul al II-lea „George Enescu" pentru Compoziție.

Anul acesta premiul I nu s'a acordat nimănui.

Important este amănuntul că toate compozițiile prezintate sînt personal examinate de către maestrul George Enescu.

Cu atât mai mult deci premiul obținut de d-ra Rodica Suțu este o distincție valoroasă, care confirmă în totul talentul tinerei noastre concetățence.

x Câte un început de incendiu s'a declarat la d-nii Lupu Teper din str. Lascar Catargi 32, și Lupu Zilberman din str. Cuza Vodă 44.

x Comerciantul Moritz Marcovici din str. Capela Armeană 1, a fost înaintat la poliție pentru că ar fi ultragiat pe gardianul public Ioan Huțanu.

x La 31 a lunei va avea loc, tradiționala serbare de Anul Nou la societatea de gimnastică, sport și muzică.

Programul e mai ales și mai variat ca ori când.

x **O revistă ieșană** — A apărut No. 2 din revista *„Gândul Vremii"* cu următorul sumar:

Al. Claudian: Social democrații și comunism.

Sterie Diamandi: De ce sindicat și nu asociație.

C. Aldea: Dezorientare.

Mihai Uță: Revenirea la soluția liberală.

Seb. Popovici: Comunismul și creștinismul.

Existența noii generații. g. v. Agitațiile tineretului s, d. Adeziunea d-lui Petrovici. s. d. De la congresul prof. secundari. p. p. s. Turcia și politica în Balcani. m. p. Întoarcerea la Evul mediu? i. b. din activitatea din Chișinău. a. c. Anglia revizionistă a. b.

x Pentru locul de Senator al Camerei de muncă, mai candidează și d. Max Weisman din Cernăuți.

Și a-voastră

puteți calcula!

Cheltuiala principală a iluminatului o reprezintă nota de curent electric față de care prețul beculul este neînsemnat. Un bec de calitate inferioară poate fi eftin la cumpărare, aceasta este însă o economie iluzorie, ținând seama de marele consum de curent. Cumpărați deci numai

TUNGSRAM

Îndrăzneața încercare de șantaj

dela Administrația de constatare - Cercetările parchetului

Cazul cu șantajul încercat împotriva d-lui inspector general financiar d. Burileanu, —despre care am pomenit ieri,—este în cercetarea parchetului.

Iată cum s'au petrecut faptele:

Vinerea trecută, un tânăr care s'a recomandat drept ziarist (fără a preciza redacția unde lucrează) s'a prezintat d-lui inspector general financiar Burileanu, la ad-ția mixtă de constatare Iași-Roman.

Scopul vizitei era de a „încunoștiința" pe d. Burileanu *„că a primit la redacție un denunț prin care se arăta că se fac fraude cu impunerile pe clădiri, la ad-ția de constatare"*.

D. inspector Burileanu cerând detalii mai ample, tânărul (s'a dovedit ulterior că e un oarecare Alex. Klamer elev la liceul Kogălniceanu), a răspuns că *„reclamația nu-i semuată"* și că o va *aduce a doua zi, pentru a vedea ce este de făcut"*.

A doua zi, tânărul n'a mai revenit.

În schimb ieri dimineață a apărut pe zidurile orașului un afiș al unui ziar „Presa Ieșilor", care, în prim titlu, denunță: fraude senzaționale la ad-ția de constatare.

Văzând cele afișate, dl. ad-tor Ilie Florescu a cercat să cumpere un ziar pentru a lua cunnoștință de cuprins.

Era de prisos: ziarul nu era de găsit nicăeri.

*

Fiind în cauză instituția pe care o conduce, d. ad-tor Ilie Florescu a adus cazul la cunoștința parchetului, printr'o reclamație scrisă,—subliniind și încercarea de șantaj împotriva inspectorului financiar d. Burileanu.

Parchetul a citat pe tânăr și l'a anchetat.

Din câte aflăm, tânărul a arătat că relațiile le-a obținut dela un avocat din localitate. Cercetările continuă.

*

Azi dimineață, d. Florescu printr'o adresă a, încunoștințat Directoratul financiar de cele petrecute, cerând să se dispună *„ceeace se crede de cuviință"*.

Apoi, d. Florescu a încunoștiințat telegrafic pe d. inspector Burileanu despre articolul tendențios.

*

Cazul produce senzație în cercurile cu relații la ad-ția de constatare.

p. grancea

Rezultatul la Iași

al alegerii pentru Cameră

Guvernul: oraș 4929 v; județ 16.349; total 21278.

Naț.-țăr.: oraș 385 v.; județ 3810, total 4195.

Georgiști: oraș 979; județ 3519; total 4491.

Gogiști: oraș 123; județ 1122; total 1245.

Lupiști: oraș 177; județ 199; total 376.

Cuziști: oraș 712; județ 3893; total 4610.

Averescani: oraș 106, județ 402; total 508.

Forțu: oraș 95, județ 56; total 151.

Evreii: oraș 824, județ 136; total 1030.

Iunian-Stere: oraș 27, județ 67; total 94.

Independenți: oraș 6, județ 21; total 27.

Liga muncii: oraș 129, județ 65; total 124.

Argetoianiști: oraș 15, județ 85; total 100.

*

Rezultatul este o surpriză prin numărul mare al voturilor georgiste, și prin scăderea mare a voturilor cuziste.

In general, nu era de așteptat un succes al georgiștilor. El însă s'a produs, — ceia dovedește că persoanele care au trecut la guvern n'au fost urmate de masa electorală.

Probabil că georgiștii au obținut și voturi dela „Garda de Fier".

Național-țărăniștii s'au prezintat bine, datorită cadrelor pe care le au la țară (în oraș sânt ulmitor de slabi).

Gogiștii s'au menținut binișor; lupiștii se mențin slab ca și până acum (cu un foarte mic progres).

Blocul evreesc în scădere. Totuși evreii și-au arătat înclinarea spre o listă a lor separată. O bună parte au votat cu guvernul, iar o parte cu georgiștii.

Guvernul are o masă electorală foarte însemnată, cum n'au mai luat alte guverne în cele două alegeri precedente.

Totuși, din cauza jocului proporționalei, ar fi posibil să piardă 3 locuri, în favoarea cuziștilor, național-țărăniștilor și georgiștilor.

Dintre sectoarele guvernului, cele mai bine s'au prezentat: al d-lui Osvald Racoviță (Tg. Frumos), Mircea Badareu (Bivolari), d-lor Zipa (Tomești și Cotnari), Belcești, Păcurari-oraș (al d-lui Vasiliu-Voina), Bucium, Cepleniță, Podul-Iloaie, etc.

Stațiunea Meteorologică Agricolă Copou-Iași

Buletin Meteorologic

din 21 Decembrie 1933

Temperatura aerului la 8 ore dimineață — 9,5 grade

Temperatura minimă absolută în cursul nopței 15,3

Temperatura maximă absolută a zilei precedente — 9,5

Presiunea atmosferică la 8 ore dim în milimetri 759,7

Apa căzută în ultimele 24 ore în milimetri 1.

Zăpada căzută în ultimele 24 ore în centimetri 1.

Grosimea stratului de zăpadă ce acopere solul în c.m. 22

Prevederi de timp: Presiunea atmosferică nu'l scăzută, crește încet; curenții slabi din Vest aduc zăpadă și o ridicare ușoară a temperaturei. Șeful Stațiunei, I. ȚIȚU

x **Dezmințire.** — Se desminte știrea publicată anterior, cum că mai mulți proprietari de debite C. A. M. ar fi reclamat că nu sunt aprovizionați cu timbre și cărți postale, — întrucât toate oficiile poștale din localitate au aprovizionate cu toate categoriile de timbre și în cantitate suficientă pentru cerințele publicului.

x D. Socolschi directorul general al cunoscutei firme „Unicon", a avut nemărginita durere de a-și pierde soacra.

Exprimăm pe această cale condoleanțe sincere, familiei îndoliate.

Știri polițienești

O agresiune în stația Nicolina

Comerciantul Tudor Negură din str. Păcurari 99, a reclamat poliției că a fost victima unei grave agresiuni petrecută în stația Nicolina, în împrejurări misterioase.

Câțiva inși necunoscuți au tăbărât asupra reclamantului, maltratându-l fără ca el să se poată apăra.

S'au dispus cercetări.

Un nou sistem de înșelăciune. — Femeia Maria Sulă din str. Măracineanu 25, a anunțat comisia V-a că eri după amiază un bărbat s'a prezentat la locuința ei spunându-i să vie de urgență până la o băcănie din apropiere, deoarece o așteaptă soțul ei spre a-i face o comunicare importantă.

În răstimpul cât nevasta s'a dus să-și caute barbatul, excrocul s'a introdus în casa femeii, furându-i toate lucrurile mai de preț.

Spargerea unei crâșme — în cursul nopții, răufăcători au spart un perete la cârciuma d-lui Marcu Peretz din str. Socola 43, furând dinlăuntru zeci de sticle cu alcool și o sumă de bani.

— Un furt s'a comis la d. Petru Nichita din str. Cazaban 2.

— Au fost înaintați poliției Gh. Feraru din str. Uzinei 52 și I. Sonceș din str. Elena Doamna 45, reclamați pentru furt la d. Talmaciu din str. Săulescu 8.

Rep.

LANA marca „Pinguin" (franceză) specială pentru Pool-owere fantezii găsiți la Waldman (Hala) str. Anast. Panu 35, cu prețuri eftine.

Onorații vizitatori ai Expoziției de Covoare Persane din strada Lăpușneanu No. 6 pot să-și le procure dela fabrica „TEBRIZ" din str. Lascar Catargi 34 (colț cu str. Tăutu)

„LA WALDMAN"

vis a vis de Hală—Anastasie Panu 35 colț

Asortat în permanență cu toate sorturile de lină fantezie pentru Poo-Overe bărbătești, dame și copii. Articole de mercerie, bumbac și capoc pentru umplut perine și plapome. Macramé și bumbac pescăresc. Modele de etamină și canva.

Vatelină albă și neagră. Lână Kaky pentru eșarfe oliterești. Lână specială pentru mănuși și Sweatere de patinaj. Prețurile cele mai reduse.

Cele mai noi țesături în stofe pentru costume și paltoane cu PREȚURI EXTREM DE REDUSE obțineți numai la „TRIUMF" Str. Lăpușneanu 44 -

Instiințare

Prin prezenta fac cunoscut tuturor clienților mei și celor care au să mi achite diferite sumi de bani pentru covoare, a nu încredința nici o sumă de bani fostului meu agent Mardiros Garobat Ghiridlian pe care l-am dat afară pentru diferite excrocherii pe care le-a făcut în timpul cât a fost la mine, încasând diferite sumi de bani fără a mi le preda căci nu voiu recunoaște sub nici un cuvânt decât numai acele sumi de bani în baza chitanțelor eliberate de mine.

Sirag Kiscanian
Tebriz str. L. Catargi

Cărți de vizită
fine, imprimate elegant, cu preț eftin comandați la
Lăpușneanu 57 „Opinia"

Încrieți copiii
în vacanța de Crăciun la
RITMICA
Fetițe și băeți de la 4 ani.
PATINAJ BALET
Str. Lăpușneanu 24

CADOURILE
cele mai frumoase cu prețurile cele mai mici la Ceasornicăria
PISTINER
Lăpușneanu 16.

LA 6 BUTOAIE Uzinei 4 vinuri superioare pentru sărbători. Prețuri reduse.

Satisfăcut!

„Typ"
CURĂȚĂ PLĂCUT ȘI BINE
Stomacul și Intestinele
După o masă copioasă după un chef, la o stricare a stomacului și contra oricărei indispoziții datorită unei rele mistuiri; purgativul „TYP" este de neprețuit.
DE VINZARE IN TOATE FARMACIILE ȘI DROGUERIILE DIN ROMÂNIA

INSTITUTUL DE RADIOLOGIE și ELECTROTERAPIE
Dr. Benno Mayer
Medic de Spital
Iași, Str. Cuza-Vodă 1 etaj
colț cu str. Costache Negri
Radioscopie, Radiografie, Radiotherapie superficială și profundă. Diathermie, Raze ultra-violete, Raze infra-roșii Electrotherapie, Băi hydro-electrice
Cons. 9—11 a. m. 3—7 p. m.

DOCTOR
Corneliu Stoian
Genito-urinare, sifilis, venerice
Consultații 4—7
strada I. C. Brătianu 58

DOCTOR
I. SCHWARTZMAN
Fost asistent al clinicei din Paris
Boli interne și de copii
Specializat în boli de inimă plămâni și rinichi.
Diagnosticul afecțiunilor de inimă cu aparatul-Electrocardiograf.
Tratamentul tuberculozei pulmonare cu pneumothorax artificial.
Tratament radical pentru varice, eczeme și ulcer varicos
Consultă zilnic între 11-1 și 4-7 d.
Strada Căpitan Păun 10. Telefon 11

✚

Îndureraților: Gh. I. Burghelea avocat, tată, Adelina și V-le D. Burghelea frați, Eliza V-le D. Burghelea cumnată, Elena Bârjovanu și Eufrosina Băncescu mătușe, Aurica și Milucă Ostapovici au durerea a anunța moartea fiului, fratelui, nepotului și moșului lor

Cezar Burghelea

Student la Drept anul II și funcționar la Trib. Bacău în etate de 28 ani, decedat în ziua de 20 D-brie a. c.

Înmormântarea se va face mâine Vineri orele 4 p. m. la cimitirul Eternitatea, unde corpul este depus.

✚

Familiile îndurerate aduc la cunoștința tuturor prietenilor și colegilor încetarea din viață a prea iubitului lor

Virgil Leondari

Funcționar C. F. R.

Înmormântarea va avea loc în ziua de 22 Decembrie c, ora 15, la cimitirul Eternitatea unde se află depus corpul.

CU 200 LEI lunar prepar elevi. Davidovici, strada Sf. Constantin 2.

DISPĂRUTĂ cățelușă spitz etatea 4 luni. Bună recompensă denunțătorului. Const. Zamfirescu, str. Coroi 2.

PÂINE albă cal I Lei 6 kg. Pâine neagră cal. II lei 4 kg. Sifon mic 1 leu, sifon mare 2 lei, la Brutăria și fabrica de ape gazoase LUPU, str. Elena Doamna 6.

DOCTORUL MOISE, Boli interne, copii. Ultra-violete, Electrotherapie, Zugravilor 2. Consult: 8—11; 3—8.

DE INCHIRIAT, libere imediat, o odae, un antret și o bucătărie. Str. Ghica-Vodă No. 13.

ORNAMENTE POM JUCARII CADOURI
găsiți la
Librăria Hachette

ULTIMA ORĂ

Rezultatul general al alegerilor pentru Cameră

Alba

Guvernul	12263
Naț-țăr.	12272
Georgiștii	2790
Cuziștii	761
Gogiștii	2167
Lupiștii	1766
Maghiarii	2744
Socialiștii	238
Evreii	531
Liga agrară (arget.)	549

Arad (parțial)

Guvernul	3272
Naț. țăr.	925
Georgiștii	132
Lupiștii	141
Cuziștii	455
Mag.	314
Social democrații	84
Evreii	43
Averescanii	22
Iunian-Stere	105
Liga Agrară (Arget).	104

Argeș

Guvernul	20000
Naț. țăr.	15000
Georgiștii	2170
Lupiștii	1420
Gogiștii	2300

Bacău

Guv. 23.988, n-ț. 3 224, georg. 3 747, lup. 809, cuz. 8.674, iun. 342, soc. 77.

Baia

Guvernul	12.450
Naț-țăr.	1170
Georgiștii	1635
Lupiștii	3174
Cuziștii	7653
Gogiștii	693
Evreii	167
Averescanii	580
Iunian-Stere	163
Liga agrară (arget.)	365

(2 mandate guvernul, unul Cuza, unul Lupu).

Bălți (parțial)

Guvernul 6187, N.-țăr. 2009 Georgiștii 281, Lupiștii 237, Cuziștii 4833, Gog. 279, evrei 724, Averescanii 206, Iun. 784, Arg. 529.

Bihor

Guv. 38.694, naț.-țăr. 10.418 Georgiștii 1415, Lupiștii 4415, Maghiarii 7141, Gogiștii 2310, Social-democrații 718, Evreii 1441, Iunian-Stere 1221, Liga-Agrară (Arget.) 603.

Botoșani

Guvernul	10.806,
Naț.-ăr.	5000
Georgiști	1320
Lupiști	1200
Cuziștii	2350
Cog.	300
Evreii	320
Averescanii	500
Iuniant-Stere	260
Arg.	260

Brașov

Guv. 15.455, Georg. 2293, Lup. 1127, Mag. 4263, Gog. 563, Soc. 993, Evr. 319, Aver. 1110, Iun. 1562, Arg. 274

Brăila (parțial)

Guvernul	16847
Naț. țăr.	4190
Georgiștii	3000
Lupiști	904
Cuziștii	323
Gogiștii	323
Social-democrații	199
Evreii	207
Averescanii	1492
Iunian-Stere	1026
Forțu	1611
Argent.	1362

Buzău

Guvernul 34.067, Naț.-țăr. 1426, Georgiștii 1025, Lupiștii 294, Gogiștii 796, Averescani 139, Iunian-Stere 98, Liga-Agrară (Arget.) 129.

Cernăuți

Guv. 14.637, Naț-țăr. 4185, Georg. 2510, Lup. 1785, Cuz. 8132, Gog. 2074, Soc. 2653, Evr. 3616, Aver. 267, Iun. 5769, Arg. 736.

Caliacra

Guvernul	17.078,
Naț.-țăr.	595,
Georgiștii	670
Lupiștii	582
Cuziștii	312
Gogiștii	93
Averescanii	292
Iunian-Stere	187
Liga Agrară (Arget.)	188

Caraș (parțial)

Guv. 7059, n-ț. 2276, georg. 518, cuz. 46, mag. 228, gog. 29, soc. 3075, cor. 42, aver. 62, iun. 293, arg. 249.

Câmpulung

Guv. 8144, n-ț. 3060, georg. 2135, cuz. 1985, gog. 348, soc. 1112, evr. 593, aver. 87, iun. 332, arg. 214.

Cahul (parțial)

Guv. 11.010, naț.-ț. 1219, georg. 925, lup. 493, cuz. 458, gog. 664, soc. 157, aver. 224, iun. 565, arg. 237.

Cetatea-Albă

Guv. 12.559, nț. 7.96, georg. 889, lup. 8268, aver. 500, iun. 1434, arg. 1474.

Ciuc

Guv. 6677, n-ț. 1270, georg. 184, lup. 626, mag. 7817, aver. 465, iun. 710, arg. 1921.

Cluj

Guv. 20.000, n-ț. 5170, georg. 2050, lup. 3350, mag. 10.378, gog. 1851, soc. 1058, evr. 2000, aver. 579, iun. 825, arg. 592.

Constanța

Guvernul	13,320
Naț-țăr.	5910
Georgiștii	2330
Lupiștii	3442
Cuziștii	414
Gog.	1453
Soc.	210
Iunian-Stere	337
Liga agrară (arget.)	1525

Covurlui (parțial)

Guv.	3711
Naț-țăr.	233
Georgiștii	1230
Lupiștii	439
Cuziștii	78

Dâmbovița

Guv. 29.736, naț.-ț. 4629, georg. 1450, lup. 1070, cuz. 88, gog. 486, soc. 505, aver. 371, iun. 274, arg. 184.

Durostor

Guv. 13221, naț. 851, georg. 925, lup. 235, gog. 270, soc. 97, aver. 471, iun. 263, arg. 102.

Dorohoi

Guv. 19057, naț. 4776, georg. 1312, lup. 668, cuz. 5612, gog. 2956, aver. 1361, evr. 431, iun. 501, arg. 769.

Dolj (parțial)

Guv. 17.826 naț.-țăr. 5967, Georgiștii 1325, lupiștii 2393, Cuziștii 97, Gogiștii 891, averescani 227, Iunian-Stere 744, Arg. 2205.

Făgăraș

Guv. 6046. n-ț. 4423, georg. 508, lup. 1127, cuz. 1043, mag. 502, gog. 1132, soc. 133, aver. 1717, iun. 475, arg. 1399.

Fălciu

Guv. 9983, n-ț. 2091, georg. 474, lup. 2697, cuz. 1743, gog. 155, evr. 123, aver. 51, arg. 217.

Gorj

Guv. 17.345, naț-țăr. 5006, georg. 526, Lup. 1647, gog. 433, aver. 756, iun. 3897, arg. 620.

Huniedora

Guv. 29.287, naț.-țăr. 6775, georg. 2359, lup. 1808, mag. 9675, gog. 1303, soc. 3454, arver. 338, iun. 730, arg. 872 frontul plugarilor 7497.

I A Ș I

Guv. 22360, naț.-țăr. 4159, georg. 4491, gog. 1245, lup. 376, cuz. 4610, aver. 508, forțu 151, evreii 1130, iun. 94, indep, liga muncii 194, arg. 100.

Ialomița

Guv. 18,549, naț-țăr. 4,041, Georg. 1452, Lup. 2 285, Cuz. 444. Aver. 2.412, Iun. 465, Gog. 2,445, Arg. 239

Ilfov

Guv. 61,566, Naț-țar. 12.478, Georg. 5.519, Lup. 5,082, Cuz. 1.307, Gog. 4.036, Soc. 1.549, evrei 1,257, Aver. 3.954, Iun. 989, Forțu 3.464, Arg. 813.

Lăpușna (parțial)

Guv. 10.851, naț.-țăr. 1764, georg. 407, lup. 609, cuz. 674, gog. 534, evreii 1328, iun. 218, aver. 134, arg. 175.

Maramureș

Guv. 17932, naț.-țăr. 1703, lupiștii 909, cuziștii 1136, maghiarii 773, gogiștii 325, evreii 533, averescani 32, iunian 131, arg. 98.

Mehedinți

Guv. 21795, naț.-țăr. 3282, georgiștii 2775, lupiștii 3321, iunian 713, gogiștii 3046, argentoianu 918, aver. 1458.

Mureș

Guv. 15.335, naț-țăr. 4,977, Georg. 879. Lup. 684, Mag. 10,494, Gog. 5.636. Soc. 555, Evr. 860, Aver. 1368.

Neamț

Guv. 11.456, naț-țăr. 7890, georg. 3188, lup. 181, cuz. 469, gog. 428, evr. 156, aver. 98, iun. 367, arg. 1037.

Năsăud

Guv. 11.187, n-ț. 5514, georgiștii 265, lup. 948, cuz. 416, mag. 749, gog. 2.817, soc. 336, evr. 675, iun. 248, arg. 1940.

Odorhei

Guv. 15109, n-ț. 487, georg. 211, lup. 441, mag. 4813, gog. 271, evrei 151, aver. 477.

Olt (parțial)

Guv. 1568, n-ț. 168, georg. 75, lup. 42, gog. 174, aver. 47, iun. 53 arg. 14.

Orhei

Guv, 23.433, naț. țăr. 2586 georg. 1611, lup. 1457, cuz. 4959, gog. 2619, evr. 1311, aver. 468, iun. 1174, arg. 1382

Prahova

Guv. 37.179, n-ț. 8.093, georg. 5229, lup. 3934, cuz. 473, gog. 9851, soc. 1285, evr. 244, aver. 769, iun. 1041, forțu 1.478, arg. 194, liga muncii 351.

Putna

Guv. 13053, n-ț. 2153, georg. 2237, lup. 196, cuz. 236, gog. 1197, aver. 164, iun. 57, arg. 219.

Romanați

Guv. 16.437, naț.-ț. 3.159 georg. 2.379, lup. 3.013, gog. 2520, aver. 471, iun. 378, arg. 1237.

Roman

Guv. 10.593, naț-țăr. 840, georg. 825, cuz. 1429, lup. 146, gog. 193, aver. 68, iun. 187, arg. 191.

Rădăuți

Guv. 14.033, n-ț. 2662, georg. 1610, lup. 918, cuz. 5000, gog. 910, soc. 451, evr. 1128, aver. 813, arg. 52.

Râmnicu-Sarat

Guv. 19.151, n-ț. 7512, georg. 3.887, lup. 284, gog. 1774, aver. 153, iun. 165, aver. 301.

Soroca

Guv. 12756, naț.-țăr. 3111, georgiștii 573, lupiștii 1762 cuziștii 3080. gogiștii 645, evrei 1223, iunian 4563, argentoianu 1019.

Sibiu

Guv. 25 912, n-ț. 7.235, georg. 1.069, lup. 1 514, mag. 1.751, gog. 2.472, soc. 418, evreii 494, aver. 506, iun. 194, arg. 564.

Satu-Mare (parțial)

Guv. 7.633, Naț-țăr 1.288, Georg. 183, Lup. 978, Cuz. 1.073, Mag. 3.524, Gog. 1.743 Soc. 1,000, evrei 880, Aver. 164, Iun. 485, Arg. 364.

Storojineț (parțial)

Guvernul 4827, naț. țăr. 1172, gog. 218, lup. 1237 cuz. 214 gog. 187, soc. 575, evr. 744, aver. 63, iun. 1763, arg. 79.

Suceava

Gv. 8505, n-ț. 2608, georg. 1617, lup. 797, cuz. 5667, gog. 939, soc. 347, evrei 941 aver. 323, iun. 642, arg. 313.

Someș

Guv. 14.520, n-ț. 4374, georg. 1.408, lup. 4374, mag. 2329, gog. 1.129, soc. 855, evr. 653, aver. 134, iun. 1.114, arg. 342.

Târnava-Mare

Guv. 15727, n-ț. 1988, georg. 1026, lup. 3755, mag. 2178, gog. 1607, evrei 215, aver. 120, iun. 1547, arg. 1621.

Teleorman

Guv. 34.181, naț-țăr. 11,187, georg. 3949, lup. 1819, cuz. 2280, gog. 6482, aver. 1616, iun. 1055, arg. 1810.

Tutova (parțial)

Guv. 11 005, naț.-țăr. 769, georg. 337, lup. 618, gog. 288, aver. 73, iun. 51, arg. 73

Timiș-Torontal

Guv. 21946, naț.-țăr. 7521, georgiștii 7024, lupiștii 2176, cuziștii 3979, maghiarii 9431, gogiștii 7087, socialiștii 1346 evreii 1973, averescanii 518, iunian 1 44 argentoianu 2956

Tighina

Guv. 15.938, n-ț. 1940, georg. 1378, lup. 904, cuz. 1805, gog. 3516, soc. 348, aver. 421, iun. 868, arg. 672, soc. indep. 1247.

Tecuci

Guv. 15208, naț.-ț. 2.989, georg. 1238, lup. 400, cuz. 464, gog. 514, aver. 753, iun. 97, arg. 1844.

Trei-Scaune (parțial)

Guv. 3467, naț.-țăr. 156, georg. 385, lup. 340, mag. 4107, gog. 164, soc. 111, aver. 84, iun. 345.

Vâlcea

Guv. 23.615, naț-țăr. 9730, geor. 3498, lup. 3959, gog. 631, aver. 130, iun. 618.

Vlașca

Guv. 12.932, n-ț. 4729, georg. 579, lup. 265, cuz. 280, gog. 187, aver. 353, iun. 383, arg. 242.

Vaslui

Guv. 11.924, n-ț. 3.054, georg. 1.073, lup. 355, cuz. 1.997, gog. 428, aver. 48.

D. Titulescu invitat la Paris

București 21.—Ministerul de externe anunță că d. Titulescu a fost invitat să facă o vizită oficială la Paris.

Urmează ca data să fie fixată.

După această vizită, d. Paul Boncour, ministrul de externe al Franței, va sosi la București.

x Durerea de bătături te enervează și te indispune, Remediul îl găsiți în preparatul „ANTICALUS" soluție și pomadă care alină durerile și desființează bătăturile.

Depozit Farmacia Dr. Rătianu str. Cuza Vodă No. 48. Marca Depusă.

Dramă pasională

la Slobozia-Iași

O dramă pasională s'a înregistrat eri în județul nostru.

Tânărul Gh. Andriescu din com. Slobozia era de mai multă vreme în dragoste cu o fată din acea comună.

De un timp încoace însă, prietena a început să-l neglijeze,

Eri întâlnind-o, Andriescu s'a năpustit asupra ei maltratând-o, apoi o scoase un revolver trăgându-și un foc în piept. E a fost transportat la spital.

Informații

x Am arătat intervenția făcută pe lângă d. ministru Victor Iamandi de către pensionarii Spiridoniei, pentru a nu li se mai aplica scăderea suferită la pensiile lor.

D. Iamandi s'a ținut de cuvânt și în ședința de Sâmbătă a epitropiei se va face dreptate pensionarilor.

x Parchetul a pus în urmărire și a dat în judecată pe croitorul Herșcu Croitoru Basarabeanu din P. Iloaei.

El este acuzat că a vîndut stofele clienților.

x Siguranța a înaintat sub stare de arest Cercului de recrutare, pe David Avram din str. Brăteanu 121 funcționar comercial.

El este acuzat că prin acte false obținute de la Reg. 32 Obuziere Cluj, ar fi fost eliberat din armată înainte de termen.

x Palatul Justiției a intrat de azi în vacanța. La tribunal, lucrările vor fi rezolvate de d. jude Gurău, iar la Curte de d. consilier Bușilă.

x Cu începere de azi, d. N. D. Popa a trecut la ad-ția de încasări și plăți, ca șef de serviciu.

x De Sâmbătă vor începe a funcționa depozitele comunale de lemne.

Municipiul a adus 50 vagoane lemne care se vor desface cu 400 lei mia.

Bonurile se vor elibera la Primărie.

Georgiștii ieșeni se retrag dela alegerea pentru Senat

Organizația georgistă din Iași a dat următorul comunicat:

„Față de ticăloșiile, arestările, urgiile și sîngele curs pe urma banditismelor desănțuite de guvern în orașul și județul Iași cu prilejul alegerei de la 20 Decembrie a.c.

„Față de lipsa de orice protecțiune a autorităților administrative și chiar judecătorești, care am stat pasive la toate reclamațiunile și protestările candidaților și delegaților noștri.

„Partidul Național Liberal de sub conducerea d-lui Gh. Brătianu, văzându-se scos înafară de lege, protestează contra regimului de teroare, care stăpânește țara și forțat de aceste grave și excepționale împrejurări hotărește abținerea dela lupta electorală pentru Senat".

s. s. *C. Toma și D. Dimitriu* vice președinți ai organizației.

*

In acest sens s'a expediat telegrame Regelui și d-lui Gh. I. Brătianu.

x Crema Miraculoasă distruge petele de pe obraz, albește și catifelează pielea, dându-i o finețe deosebită și un parfum delicios. Depozit Farmacia Dr. Rătianu, str. Cuza Vodă 48. Se trimite contra ramburs ori unde s'ar cere.

x Caravana Milosteniei începe de Sâmbătă distribuirea ajutoarelor.

x Intrucât s'a spart conducta de apă, în Tataraș, mai multe case din str. Eternitate au fost inundate.

x D. av. Titus Frangulea ne roagă să arătăm că d-sa nu a dispărut. D-sa a fost eri ziua la localul de vot dela Bosia, iar azi își reia ocupația de avocat stând la dispoziția justiției, spre a eluda incidentul politic din Piața Unirei.

Jucării,
Cadouri
și Calendare
cu prețuri eftine la
Librăria
Educația
Str. Cucu 62

Ingrijiți-vă ochii purtând ochelari

— dela —
Optica ARGUS
LĂPUȘNEANU 43
vis-a-vis de Hotel Palace
SERVICIUL IREPROȘABIL
PREȚURI EFTINE

PIERDUT Duminică seara la Cinema Trianon, un portmoneu conținând livretul militar și carnetul pentru c.f.r. pe numele subsemnatului. Găsitorul este rugat a-l trimite la adresa de mai jos, contra unei frumoase recompense.

Dumitru Stancov
Secretar Corpul Portăreilor Trib. Iași

Ultimul transport cu aparate de radio
PHILIPS
pentru anul 1934
a sosit la
Auto Radio Mercur
str. Lăpușneanu 18

Quadrat Riga

ORA 3

Numărul voturilor

și procentajul

Ultimul rezultat al alegerilor

Buc. 21.— Până la prânz ultimul rezultat al alegerilor era următorul:

Guvernul: 1.096.943 voturi, procent 54.05.
Naț.-țăr. 289,376 voturi, procent 14 26.
Georgiștii 102 842, procent 5,06.
Lupiștii 100,137, procent 4 93.
Cuziștii 85.966, procent 4 23.
Maghiarii 84 452, procent 4.16.
Gogiștii 81.328, procent 4.
Iunianiștii 54 549, procent 2,69.
Argetoianiștii 39.940, procent 1 97.
Averescanii 30.710, procent 1.59.
Evreii 28.189, procent 1.40.
Socialiștii 23 015, procent 1.14.
Forțu 11.439, procent 0.56.

Deputații opoziției

Până acum se știe în mod precis că opoziția va avea următorii deputați.

Naț.-țărăniștii: Iuliu Maniu, Ion Mihalache, Virgil Madgearu, Armand Călinescu, G. G. Mironescu, Petre Andrei, D. R. Ioanițescu, Eduard Mirto, Ion Răducanu. G. Crișan, Petre Irimescu, Virgil Grosu, Mihai Popovici, Gavril Alvirescu, Cezar Spineanu, Aurel Dobrescu, Gică Măcărescu, Sauciuc Săveanu, Gavril Tudoraș, Ionel Pop.

Georgiștii: — George Brăteanu (Constanța), Const. Toma (Iași), Atta Constantinescu, A. Vaitoianu, Constantinescu Bordeeni, Sturdza, Neguș, Lascu, Turtureanu.

Lupiștii.— Dr. N. Lupu, I. Hudiță, Ghimbășeanu, Serdici, Apostol Zamfir, Pănescu și Isac.

Cuziștii. A. C. Cuza, Cârlan. State, Urziceanu, Preslipceanu, Haralamb Vasiliu.

Iunaniștii. Gr. Iunian, Constantin Stere. Vladislav Zaloisky și colonel Petrescu.

Dacă vor întruni cota și argetoianiștii, atunci vor intra în Cameră d-nii C. Argetoianu, Radovici și dr. Câmpeanu.

Două puternice incendii

Bălți 21 — Un violent incendiu a izbucnit în stația Buciumeni (Bălți).

Dela o țigară aprinsă a luat foc o magazie de scânduri. Clădirea în care se afla magazia a fost mistuită de flăcări.

Pagubele se urcă la un milion jum. lei.

*

Brăila 21.— Un incendiu puternic s'a declarat la șantierul „Progresul" din str. Eliade Rădulescu.

Șantierul a fost distrus.

Pagubele sânt de câteva milioane lei.

Numai la magazinul „MOCA"
găsiți cele mai frumoase podoabe pentru
Pomul de Crăciun

Pulovere, mănuși de lână, fulare vinde eftin
„EDUARD"

Voiajuri spre Palestina cu prețuri reduse

Turiștii cari vor pleca în grupuri spre Palestina pot beneficia de prețuri reduse, cu vapoarele Serviciului Maritim Român (S. M. R.) se face și formalitățile necesare pentru pașapoarte, vize, etc.

PLECARILE APROPIATE

Vaporul „Dacia" cu plecare din Constanța 1 Ianuarie 1934
Vaporul „Dacia" cu plecare din Constanța 15 Ianuarie 1934

Informațiuni și prospecte
Serviciul Maritim Român s. m. r.
Agenție de plasare a biletelor
Iași str. Lăpușneanu No. 37
Bilete internaționale și vize de pașapoarte.

Informațiuni

x Calendare găsiți oriunde. Calendare frumoase și eftine numai la Librăria SOCEC.

x Doamnelor! Controlați buduarul Dv. și aprovizionați-vă din timp, în vederea sărbătorilor, cu articole de parfumerie la mag. **ELEFANT** furnizorul Dv. cel mai preferat, fiind și cel mai eftin. 2

x Gripa, răceala, nevralgii, se combat sigur cu **Antigripalele Werner** (1 pe zi ca preventiv, 3 pe zi curative) și mai sigur, asociind Frantzbrantwein românesc ca fricțiune și pomada pentru nas Menthorin.

Preparatele farmacistului Werner Iași. 4

Personalul Soc. *„Unicon"* adânc îndurerați de pierderea veneratei d-ne
Rozalia Bergazen
prezintă familiei Socolschi cele mai sincere condoleanțe.

x Skiuri vieneze toate mărimile, cu legături speciale și bețe de Bambus și Piper, cumpărați eftin dela Cartea Românească.

x **Dr. Gancevici** *consultă Boale de piept: Luni, Mercuri, Vineri orele 1—4 str. Cismăriei 12.*

Contra durerilor hemoroidale supozitoarele „Anusol-GOEDECKE" au întotdeauna un efect minunat de binefăcător. De mai bine de 30 ani „Anusol-ul" este recomandat de numeroși medici din toate țările și nenumărate sunt cazurile în cari acest remediu a salvat pacienții desnădăjduiți.

Supozitoarele „Anusol" aduc imediat ușurare atât de dorită și înlătură foarte curând durerile hemoroidale deseori îngrozitoare. Intrebuințarea este simplă, curată, nu este costisitoare și nu întrerupe dela ocupația zilnică. A se cere la farmacii textual: Supozitoare Anusol-Goedecke", în cutie originală roșie plombată de fabrică.

x **O informație prețioasă.** Cu 16 lei litru, găsiți pentru sf. Sărbători un vin alb, vechi, bun la „Podgoreanul" strada Lăpușneanu No. 4.

x Doctorul **BRENER** *specialist mamoș,* boli de femei consultații dela 2 până la 4 p. m.

ANUL XXX No. 8004

ABONAMENTE

Lei 600 . . . . pe un an
„ 300 . . . . „ 6 luni
„ 150 . . . . „ 3 „

ATELIERELE TIPOGRAFICE

AȘI. — STR. LĂPUȘNEANU 37

2 (doi) lei exemplarul

OPINIA

ZIAR POLITIC COTIDIAN

SAMBATA 23 DECEMBRIE 1933

PREMII GRATUITE

BON No. 29

OPINIA

Rezultatul alegerilor

Alegerile la Cameră au decurs în ordine, — cetățeanul fiind lasat complect liber să-și exprime părerea și preferințele. Cele câteva incidente din timpul campaniei electorale și din ziua votării, n'au absolut nici o importanță. Față de violențele ce se înregistrează în multe țări, dintre cele mai civilizate, putem spune că la noi au fost alegeri cu totul liniște.

Dacă au existat pe alocuri unele tendințe sporadice de presiuni administrative, ele sânt inevitabile, și provin din incurabilele slăbiciuni omenești. Dacă am avea alegeri sub un guvern de magistrați, absolut neutru, încă s'ar încerca acte de autoritate ale organelor subalterne. Așa-i firea românului, după o lungă deprindere...

Cela ce ar fi fost de dorit a să fi lipsit procedările abuzive împotriva unor ziare,

In ce priveste dizolvarea „Gărzii de Fier", faptul acesta e un act de guvernământ care nu se înglobează în cronica electorală.

*

Așa cum țara s'a pronunțat liber, guvernul a înregistrat un succes frumos, mai apreciabil decât al celor două guverne care l-au precedat.

Național-țărăniștii, slăbiți prin disensiuni interne, au reușit mai bine decât era de prevăzut.

Este interesantă situația georgiștilor. Se crede că le este în cumpănă însăși existența ca partid. Totuși s'au afirmat apreciabil, menținându-și poziția.

Partidul lupist, deasemenea, se menține foarte bine.

In apreciabilă creștere e partidul gogist (în timp ce averescanismul regresează).

Cuziștii au mai pierdut din forță ; totuși sânt destul de tari.

O precizare exactă asupra tuturor grupărilor, încă nu putem face, deoarece — în momentul când scrim aceste rânduri — încă nu se cunoaște situația definitivă a cifrelor.

Charlie Chaplin

în rolul lui Hitler

După cum se anunță din Hollywood, Charlie Chaplin pregatește un film care va face senzație.

E vorba de o parodie după viața lui Hitler. Marele actor de cinema a întocmit scenariul și va interpreta rolul cancelarului german, făcându-și o mască de o perfectă asemănare.

Realizarea filmului întâmpină însă o dificultate. Chaplin are nevoie de câteva persoane care să cedie rolurile lui Goering, Göbbels și ale altor colaboratori ai lui Hitler.

Or, până în prezent, renumitul comic n'a găsit persoane cu asemănarea necesară.

VENEȚIA SUBT ZAPADA...

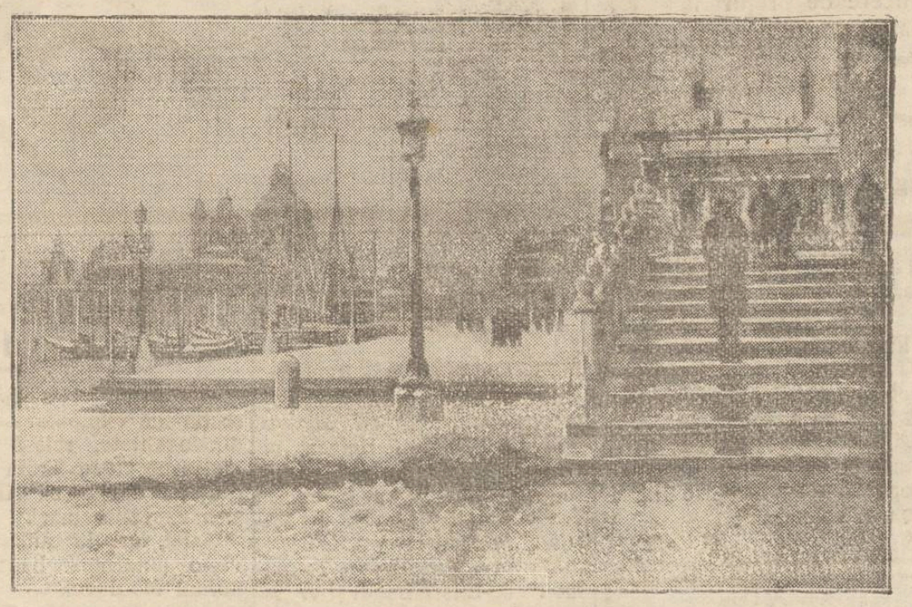

Iarna se manifestă puternic chiar și în locurile unde de obicelu e calmă și blajină. Astfel Veneția, orașul poetic de la Adriatica, a fost acoperit de un strat de zăpadă (cum se vede în clișeu).

Pentru venețieni această manifestare a iernei în Decembre e un adevărat eveniment.

FETIȚA ARHIDUCESEI ILEANA

Amănunte dela Mödling — Cum se prezintă copilul — Felicitările -- Pregătirile de botez

In legătură cu evenimentul matern al arhiducesei Ileana, ziarele vieneze dau următoarele amănunte:

Lângă patul arhiducesei se afla regina-mamă Maria, care sosise înainte cu 14 zile la Mödling. Ingrijirea medicală a fost dată de către profesorii ginecologi Ludwig Adler și Alfred Fritsch din Viena, precum și de doctorul Aronovici din București.

Copilul arhiducesei, care a primit numele de Maria-Ileana, are părul blond și ochi albaștri. E foarte bine desvoltat, cântărind 4 Klgr.

Botezul va avea loc după anul nou, nașii fiind regina Maria și regele Alexandru al Jugoslaviei.

Se crede că la ceremonie suveranul jugloslav va veni personal.

In cazul însă când nu va putea sosi, regele va fi reprezentat de d. Nastasievici, ministrul jugoslaviei la Viena. Botezul se va face în biserica St. Otmar, unde la 30 August 1932 a avut loc și botezul arhiducelui Ștefan, primul copil al arhiducesei Ileana.

*

Știrea fericitului eveniment a fost imediat transmisă regelui Carol, ex-împărătesei Zitta, precum și celorlalte rude ale perechei arhiducale.

Prima telegramă de felicitare a sosit din partea regelui Carol. S'au mai primit telegrame dela ex-împărăteasa Zitta, regele Alexandru al Jugoslaviei, ex-regina Elisabeta

ARHIDUCESA ILEANA

a Greciei, arhiducesa Blanca și arhiducele Frantz Ioseph (mama și fratele arhiducelui Anton), etc.

Prima persoană care a venit la Mödling să predea felicitări a fost d. Caius Brediceanu, ministrul României la Viena, care a adus un splendid buchet de flori în numele regelui Carol.

Apoi a sosit ministrul Jugoslaviei.

Un grup de muzicanți a venit la vila din Mödling și conform obiceiului, au cântat serenade pentru arhiducesa Ileana.

Cu tot gerul din acea zi, muzicanții au cântat câteva ceasuri în fața ferestrelor vilei. Numeroși locuitori din Mödling au venit să se intereseze despre starea mamei și copilului, mărturisind prin aceasta dragostea populației pentru perechea arhiducală.

O ARMATĂ DE FEMEI

se alcătuește în Rusia

Se anunță din Moscova că guvernul sovietic intenționează formeze o nouă armată roșie, alcătuită numai din femei.

Până în prezent, multe femei din Rusia au activat în unele servicii militare, ca de pildă în administrații de regimente, în spitale etc.

Acum însă, noua organizație militară va fi o veritabilă armată de femei cu aviație, artilerie, etc.

Se precizează că această nouă armată roșie va putea număra un milion femei.

Și ea va colabora la toate serviciile militare a armatei de până acum.

Cetiți

In pag. 4-a:

ULTIMA ORA

D-l GR. IUNIAN

se exprimă malițios

la adresa politicei d-lui Titulescu

Chestiunea raporturilor franco-române

Intâlnind pe d. Gr. Iunian, șeful partidului radical-țărănist, l-am cerut câteva lămuriri asupra evenimentelor care încordează astăzi atenția generală.

Succint, d. Iunian ne-a declarat :

— De câtva timp se agită din nou chestiunea revizuirii hotarelor. Și aceasta a determinat nașterea anumitor curente cu caracter naționalist. Nu există însă nici o îndoială că nu va fi om în țara românească care să nu apere cu orice sacrificii, hotarele țării.

Dar îmi îngădui să examinez politica noastră externă în această privință și îmi voi permite să mă ocup de acțiunea d-lui Titulescu.

Se anunță marile succese pe care le repurtează d-l Titulescu peste granițe. Ne mândrim de primirile triumfale care i-se fac. Avem însă dreptul să ne întrebăm care este rezultatul practic pentru țara românească.

In momentul de față se pun două probleme importante la rezolvarea cărora trebue să contribue reprezentanți noștri în străinătate.

Sunt: 1) tendințele revizioniste și 2) marasmul economic în care ne sbatem.

Manifestările repetate ale Micei Înțelegeri sunt naturale din moment ce am încheiat un tratat de alianță.

Revizionismul

Sunt însă alte manifestări pe care trebue să le luăm în seamă. In Anglia aproape două sute de deputați s'au declarat pentru revizuirea tratatelor. Și atunci ne întrebăm: care sunt rezultatele ce le aduce politica d-lui Titulescu în străinătate și mai ales în Anglia, unde prestigiul D-niei sale este mai prounuțat ca oriunde ?

Problema economică

Dar în ce privește chestiunea cealaltă; încercările de a ieși din marasmul economic ?

Rezultate de prestigiu personal, da !

Rezultatul general însă inexistent !

In lupta ce ducem pentru înfrângerea dificultăților economice, avem datoria să asigurăm posibilitatea de îndreptare a actualei stări nenorocite.

Noi și Franța

Franța are unele interese economice deosebite de ale României. *Dacă interesele României vin în cloonire cu acelea ale Franței, trebue să se apere interesele României.*

Recunosc autoritatea d-lui Titulescu și marele său prestigiu; dar îl rog să-l folosească pentru a reduce lipsa de comprehensiune pe care Franța o arată față de interesele noastre. Îi cerem ca cu prestigiul său să îndrepte politica Franței în favoarea noastră, iar nu prin amestecul său în politica internă să înrăurească schimbări de guvern potrivit dorinței Franței.

Noi trebue să contăm numai pe puterile noastre proprii, pentru a nu mai avea dezamăgiri ca până în prezent,—a subliniat d. Iunian.

Em. Mihăileanu

Bucuresti, Decembre 1933

D. GR. IUNIAN

O donațiune

pentru Soc. „Salvarea"

Comitetul Soc. „Salvarea", aduce pe această cale cele mai calde mulțumiri Domnișoarei Lucreția Panaitescu, care prin fratele d-sale d-l General Scarlat Panaitescu a dăruit Societății „Salvarea", suma de 10.000 lei, în scopul de a se îmbunătăți mijloacele de salvare, de care societatea are nevoie.

Comitetul societății adânc recunoscător față de acest generos, va executa de îndată lucrările de îmbunătățire necesare și, care vor fi inscrise în inventarul societății sub denumirea „Donațiunea Lucreția Panaitescu, în memoria surorei sale Maria Panaitescu".

O placă amintitoare acestei fapte generoase va fi așezată la loc de cinste în cancelaria Soc. „Salvarea".

Președinte Soc. „Salvarea" Iași,
Dr. M. Gh. Căde e

DIN TOATA LUMEA

Un somn curios de 14 zile.—Un caz ciudat s'a întâmplat la Rotterdam (Olanda). O tânără femeie, Anne Hilden, în etate de 29 ani, după o naștere foarte grea, a căzut într'un somn profund. Era o stare de toropeală, contra căreia toate încercările medicilor au rămas neputincioase.

Abea după 14 zile, femeia și-a revenit, iar astăzi e perfect sănătoasă. Partea interesantă este însă că în tot timpul somnului, bolnava a auzit ce s'a întâmplat în jurul ei. Știe tot ce s'a vorbit în casă și tot ce au făcut medicii. Femeia încerca să se ridice, dar n'a izbutit. Abea după 14 zile, când medicii au declarat că e nevoie de o operație, pacienta, înspăimântată de această înștiințare, a început să țipe și... s'a trezit.

Dacă ar fi știut medicii de la început...

*

In vârful unor scări.— Un concurs nostim de rezistență a avut loc la Londra. S'a instituit un premiu, pentru persoana care va sta mai mult timp în vârful unei scări

La acest concurs au candidat 12 bărbați și 8 femei. Toți s'au urcat în vârful unor scări înalte de nouă metri și în acea poziție dificilă citeau, fumau, coseau, mâncau..

După cinci ceasuri, n'au mai rămas decât doi concurenți: un bărbat și o femeie. După șase ore, femeia a cedat, iar bărbatul, un funcționar de bancă, a stat în vârful scării opt ceasuri neîntrerupt.

El a primit 10 lire, adecă 600 lei și titlul de „campion al rezistenței".

*

Americanii nu știu să bea !...—Un ziarist francez Paul Dugard, relators zilele trecute din America, unde a asistat la petrecirile grandioase din ziua de când s'a înlăturat prohibiția, a publicat un reportaj interesant asupra acestui eveniment. In concluzie, ziaristul spune că americanii nu știu încă să bea.

In ziua respectivă, localurile de consum au fost luate cu asalt. Dar după puțin timp ele au rămas goale, clienții fiind duși acasă cuautomobilul, în ultimul hal de ebrietate.

Americanul, după un pahar două de alcool, se îmbată și cade subt masă.

Aceasta este însă începutul. Probabil cu timpul, americanii se vor deprinde.

*

Vocea la telefon.—Nu întotdeauna vocea unei persoane poate fi recunoscută la telefon.

Astfel unii se dau drept alții și fac farse sau comit falșuri. De aceia un inginer german a inventat un dispozitiv special, care permite recunoașterea vocii'

E vorba de o placă foarte sensibilă, care înregistrează vibrații, care sânt numerotate pe placa de la telefon, nu se mai pot face confuzii.

Abonații își însemnă într'un carnet: „Domnul X are vibrația 6 ; doamna Y are vibrația 7, etc.

Astfel vocile pot fi stabilite la telefon în modul cel precis.

Note medicale

Din minunile chirurgiei

Cum se poate schimba complect înfățișarea omului. In atelierul de frumusețe artificială

Zilele trecute s'a publicat o mică informație în legătură cu noul truc al bandiților americani, pentru a nu fi identificați de poliție.

Ei își făceau o mică operație la degete, scoțând epidermia și făcând prin această dactiloscopie (complect inofensivă pentru dânșii) să nu mai poată fi identificați cu ajutorul amprentelor degetale.

Această știre a fost redată cititorilor ca un fapt complect nou, o invenție minunată. Dar chirurgia modernă s'a perfecționat așa de mult, încât tăerea epidermei la degete nu este decât o mică glumă chirurgicală.

Cosmetica medicală—această ramură a chirurgiei care a fost până acum disprețuită, dar cu care se ocupă în prezent fără nici o jenă cei mai străluciți reprezentanți ai științei—cosmetica chirurgicală a atins progrese atât de mari încât cu cea mai mare sinceritate putem afirma, că *se poate proceda la schimbarea complectă a unui individ*, așa ca să nu poată fi recunoscut de poliție, și nici chiar de el însuși.

Cu ajutorul unei serii de operațiuni, relativ ușoare și absolut nedureroase, se poate schimba cu desăvârșire înfățișarea unui om. Chirurgul actual lucrează fără durere și fără sânge.

Dacă la asemenea chirurg va veni un pacient care, pentru anumite motive, ar dori să-și schimbe înfățișarea — chirurgul de astăzi va proceda la aceste operații, fără ezitare.

In primul rând el va opera fața clientului—mai ales nasul, gura și urechile, fiindcă aceste organe sunt cele mai caracteristice în fizionomia omului.

A schimba forma nasului după metoda lui Iosef sau Brünings, prefăcând un nas scurt în unul lung, sau nasul gros în subție — este relativ ușor. Eu personal am avut ocazie de mai multe ori să procedez cu succes la această operație. Nici un semn nu rămâne după intervenția chirurgicală. Uneori chiar, pentru aceasta, nu trebuia să recurgem la schimbarea formei nasului; — e destul a scoate un polip, și prin aceasta a restabili trecerea liberă a aerului, pentru a schimba și forma defectă a nasului. Puțin mai complicat, dar totuși realizabil, e crearea unui nou nas la acei care, din cauza unui accident sau unei boli, l-au pierdut.

Urechile prea mari, pot fi micșorate ușor după metoda prof. Peuker, prin câteva loviturl de bisturiu. In caz dacă urechile nu sunt bine lipite de craniu,—un ac și un fir de matase le schimbă complet poziția.

Acum zece ani în urmă micșorarea gurei era o operație complicată; chiar greu. Mirault, Langenbeck și König, orice specialist nu numai că poate mări sau micșora gura, dar are posibilitatea a-i da forma anumită, după gustul pacientului.

La fel se poate schimba forma și mărima și mărimea ochilor. In Japonia de mai mult timp se practică schimbarea formei ochilor după „modelul" european; iar în Europa, dimpotrivă, unde în prezent moda tinde spre exotism, femeile își schimbă forma ochilor după „modelul" japonez.

Riduri ? O mică tăietură în pielea de pe cap, locul fiind acoperit cu păr. Apoi pielea de pe față se trage în sus, făcând să dispară ridurile.

Tenul ? Emailajul și scoaterea epidermiei, operație extrem de chinuitoare, sunt uitate de mult. O injecție cu o substanță coloranță specială, după procedeul lui Armaut,—și obrajii se acoperă pentru totdeauna cu o culoare de un aspect natural—roz, bronz sau palid, după preferință.

Culoarea ochilor ?

Și aceasta o putem schimba cu ajutorul unui tatuaj special.

Dinții ? Pentru un dentist exprimentat, e ușor de a modifica dantura. Astfel pacientul nostru își schimbă înfățișarea complect.

Dar asta nu e totul. Mai rămâne vocea, după care putem ușor recunoaște pe cineva. Dar specialistul pentru boli de gât care este în curent cu specialitatea și cunoaște recentele lucrări ale prof. Moure și Guizez, cu ușurință poate schimb vocea, cu ajutorul unei operațiuni în coarde vocale.

In afară de aceasta, se poate schimba și înfățișarea generală, făcând pe un om să slăbească, prin cură specială, sau să se îngrașe prin ajutorul injecțiilor cu insulină. Se poate schimba și forma picioarelor și a degetelor; se Poate distruge părul de pe corpul o nenesc, sau se poate favoriza creșterea părului.

In fine, putem obține un om complect nou. Nici gura, nici nasul, nici urechile, nici vocea, nici culoarea și forma ochilor, nici tenul nu mai au nimic asemănător cu celace a fost...

Dar dacă și aceasta ar fi puțin, atunci n'avem decât să ne aducem aminte despre experiențele lui Voronov, Steinach și Heller. Inc'o operație, de data aceasta ultimă. Și în câteva săptămâni un barbat poate să fie transformat în femeie, și vice-versa.

Iată o garanție complectă, că cineva nu va mai fi recunoscut !...

Dr. A. Socolovschi

Pentru ieșeni

Să notați în calendar
Data : 6 Ianuar.
Balul presei la Palat,
Costumat, necostumat.

Azi la ROXY Opera completa sonora cu cantece şi muzica

QUO VADIS DOMINE ?...

CANTECUL TEIULUI DE SCHUBERT Cor 200 persoane

Pathe-Journal cu ultimele ştiri şi moda femenină de iarnă.

Depozitele de Manufactură şi Postăvărie

Fr. P. şi A. Vartparonian & Fr. N. şi K. Hlebnikian

Str. Ştefan cel Mare 61

anunţă onorata clientelă că în vederea sfintelor Sărbători şi a întocmirei Bilanţului de fine de an, a hotărât o însemnată reducere de preţuri la stofele de iarnă, produsele exclusive ale făbricelor

W. Scherg & Co. Braşov

şi în consecinţă invită onoratul public de a profita de această excepţională ocazie, având astfel prilejul de a se îmbrăca elegant şi eftin.

Cea mai mare EXPOZIŢIE de **JUCĂRII**

ARTICOLE PENTRU

CADOURI

PATEFOANE ŞI PLACI

Ultimele Noutăţi

ODEON

vinde numai marele magazin

IAŞI

CUZA VODA 83

Palatul Braunştein

cu preţurile cele mai eftine

Cadourile întăresc prietenia

Cumpăraţi-le eftin la Magazinul

„CRISTAL"

STR. ŞTEFAN CEL MARE 4

Caracteristicele lenjeriei Trinaco: Măsu a perfect încercată, elastică şi suplă la purtat. Se spală în mod excelent.

TRINACO

FABRICA DE CIORAPI ŞI FLĂNELE CERNĂUŢI

Depozitul fabricei: Iaşi str. Ştefan cel Mare No. 11

Adevărata Untură de Ficat de Peşte

Calitate extra-fină, este de culoare gălbuie, gust şi miros plăcut de sardele. Se ia cu plăcere de copii şi persoanele cele mai delicate. Untura de Peşte pură este mai activă decât amestecată cu apă şi alte materii.

Se găseşte de vânzare la *Farmacia Curţei Regale* Fraţii Dr. Konya—Succesor Dr. Grozea, Iaşi, strada Lăpuşneanu.

DEPOZITUL FABRICEI DE TRICOTAGE

„MINKA"

DIN STR. ŞTEFAN CEL MARE 41

vis a vis de Mitropolie

SOLDEAZA întregul STOC de TRICOTAGE

cu preţuri de sacrificiu

„LA WALDMAN"

vis a vis de Hală—Anastasie Panu 35 colţ

Asortat în permanenţă cu toate sorturile de lină fantezie pentru Poo-Overe bărbăteşti, dame şi copii. Articole de mercerie, bumbac şi capoc pentru umplut perine şi plapome. Macramé şi bumbac pescăresc. Modele de etamină şi canva.

Vatelină albă şi neagră. Lână Kaky pentru eşarfe ofiţereşti. Lână specială pentru mănuşi şi Sweatere de patinaj. Preţurile cele mai reduse.

Talmud Thora Tataraşi

fondată de Sinagoga Chetrarilor

Str. Rufeni No. 25

face cunoscut că Duminică 24 Decembrie ora 2 p. m. se îmbracă copiii orfani şi săraci la această şcoală.

Comitetul roagă cu insistenţă pe toţi acei care au contribuit, să ia parte la această solemnitate.

Comitetul

DOCTOR

D. Brănişteanu

Asistent Universitar

—Medic de Spital—

Boli interne

(Roentgen-diagnostic)

Consult: 2-5 şi după rendez-vous. Str. V. Conta 18

DOCTORUL

R. DAMSKER

str. Ghica-Vodă No. 44-46

consultă zilnic

MEDICINA INTERNA

SIFILIS şi

GENITO-URINARE

Diatherme şti băi de lumină

ntre orele 8-11 a.m. şi 3-7 p. m.

Dr. L. JACOBY

Specializat la Paris

BOLI DE COPII ŞI SUGARI

BOLI INTERNE

RAZE ULTRA-VIOLETE

Consult 3—7 p. m.

Str. Ştefan cel Mare 29

INSTITUTUL DE RADIOLOGIE şi ELECTROTHERAPIE

Dr. Benno Mayer

Medic de Spital

Iaşi, Str. Cuza-Vodă 1 etaj

colţ cu str. Costache Negri

Radioscopie, Radiografie, Radiotherapie superficială şi profundă. Diathermie, Raze ultra-violete, Raze infra-roşii Electrotherapie, Băi hydro-electrice

Cons. 9—11 a. m. 3—7 p. m.

Nervii fiecăruia sunt destul de încordaţi prin frământările întregului an. Cruţaţi-l de cel puţin de sărbători prin înlocuirea lămpilor la

aparatele Dv. vechi DE RADIO

prin cele noi

care vă oferă o audiţie clară şi perfectă. În depozit la

Auto Radio Mercur

str. Lăpuşneanu 18

Institutul de Artă

Foto-Luvru

execută fotografii moderne în cele mai perfecte condiţiuni.

Preţuri modeste.

DISPĂRUTĂ căţeluşă spitz etatea 4 luni. Bună recompensă denunţătorului. Const. Zamfirescu, str. Coroi 2.

Cronica spectacolelor

22 DECEMBRIE

Teatrul Naţional. Relache.

Cinema Trianon. — *„Romanţa valurilor"* cu Madge Evans, William Heines şi Conrad Nagel; *„20.000 ani în Sing-Sing"* cu Spencer Tracy şi Betty Davis. Jurnal sonor *Fox.*

Cinema Sidoli. — *„Te-am iubit"* cu Elissa Landi şi Warner Baxter; *„Crima şi nebunie"* cu Violett Heneing şi Alex. Kirkland. Jurnal *Paramount.*

Cinema Phoenix.— *„Crucigătorul Emden"* (Torpilorul morţii); *„Secretul dragostei"* cu Georg Alexander, Charlotte Ander şi Hilde Hildebrand.

Cinema Roxy. — *„Quo Vadis Domine ?".* Regia: Gabriel D'Anunzio. *Complectări:* „Cântecul teilor de Schubert" (Cor de 200 persoane); Miky în ţara veseliei şi Pathe Journal.

Bereria Luther.— Localul cel mai agreat. Muzică excelentă. Supeuri speciale după spectacol. Preţuri moderate. Barul din salonul de sus deschis zilnic.

Trenurile sosesc cu mari întârzieri

din cauza viscolului puternic

Din rapoartele sosite la direcţia de exploatare c. f. r. din localitate, reiesă că situaţia pe calea ferată s'a înrăutăţit din cauza viscolului şi a zăpezilor mari.

Astfel, ieri la amiază, un viscol puternic a bântuit în nordul Moldovei.

Trenurile întârzie

Trenurile de pe liniile Paşcani-Cernăuţi, Paşcani-Iaşi, Vasiui-Iaşi au avut de suferit de pe urma viscolului.

Acceleratul Bucureşti-Paşcani-Cernăuţi a întârziat cu 40 minute.

In gara locală deasemenea trenurile sosesc cu întârzieri apreciabile.

Astfel trenul Bucureşti-Iaşi No. 601 de aseară a sosit în gara locală cu o întârziere de 53 minute; trenul Dorohoi-Iaşi cu 115 minute întârziere; trenul Paşcani Iaşi cu 75 minute întârziere; trenul accelerat 71 Bucureşti-Iaşi-Chişinău cu 40 minute întârziere.

Faţă de această situaţi, care perturbează circulaţiunea normală a trenurilor, autorităţile ceferiste au luat măsuri.

Ger puternic

Dl. Eugen Pandichi, şeful gării Paşcani, a adus la cunoştinţă că în acea regiune bântue un ger cumplit.

Aseară termometrul a înregistrat la Paşcani 23 grade sub zero, iar alaltăseară 25 grade.

Şi din Cernăuţi se anunţă că şi acolo e ger şi viscol.

Din cauza zăpezilor mari în Bucovina, trenurile au început a circula cu dublă tracţiune, deoarece s'au întâmplat cazuri când trenurile au rămas în plin câmp.

In Basarabia ninge liniştit trenurile sosind la distinaţii cu întârzieri mici.

Sp.

Primejdie de inundaţii în Delta Dunării

Vâlcov 22.— În ultimele 24 ore apele Dunării au crescut cu 45 c. m.

Populaţia oraşului este îngrijorată întrucât sunt temeri că Dunărea va revărsa.

Se iau măsuri urgente pentru preîntâmpinarea unei nenorociri.

Cor.

Vestita Maria Călinescu

a încercat o lovitură, în afacerea stupefiantelor

In legătură cu afacerea stupefiantelor din Bucureşti, s'a înregistrat o îndrăzneaţă încercare de exrocherie.

In timp ce farmacistul Jean Finkelman era arestat, o femeie care s'a dat drept „d-na col. Constantinescu" s'a prezintat soţiei farmacistului, susţinând că în schimbul unei sume de bani poate interveni la d. judecător Rosnoveanu pentru eliberarea celui arestat.

D-na farmacist Finkelman a reclamat cazul autorităţilor şi pretinsa „d-nă col. Constantinescu" a putut fi descoperită. Ea este faimoasa escroacă Maria Călinescu, care şi-a reînceput activitatea.

INFORMAŢIUNI

x **Declaraţiile fiscale.**— S'a anunţat că nu se vor mai cere declaraţii de impunere pentru veniturile elementare şi pentru global, pe anul 1934.

Ministerul de finanţe a comunicat însă că e vorba numai de o amânare. Predarea declaraţiilor de impunere, care trebuiau depuse în cursul lunei Ianuar, se amână pentru o dată ce se va anunţa la timp. Totodată ministerul anunţă că se va modifica legea contribuţiilor directe.

x **Ceaiul dansant** al spitalului *„Dr. Ghelerter"*, care va avea loc în saloanele societăţii „Ahva" din str. Cuza Vodă (peste drum de Maternitate), la 25 Decembrie (prima zi de Crăciun) la ora 5 p. m., va fi cea mai reuşită petrecere a sezonului.

Persoanele care doresc a lua parte, vor putea găsi bilete în ziua ceaiului la casă.

Costul unui bilet e 100 lei de persoană, în care se cuprinde şi preţul garderobei şi ceaiului.

Totodată comitetul organizator mulţumeşte pe această cale d-lui dr. Ghelman, preşedintele societăţii „Ahva" pentru gentileţa cu care a acordat sala.

x Societatea pentru distribuirea lemnelor la săraci, Fondaţiunea Gisela şi Arnold Weinrauch, anunţă că bonurile pentru lemne se vor ridica cu începere de Vineri 22 c. la biroul societăţii, situat în str. Costache Negri No. 68, la magazinul „Elites".

Inscrierea se face numai pe baza buletinului de populaţie.

x *Băile Comunale* şi populare nu vor funcţiona în zilele de Crăciun, 25, 26 şi 27 Decembrie a. c. şi în zilele de 1, 6 şi 7 Ianuarie 1934—(Sf. Vasile, Boboteaza şi Sf. Ioan).

x Comisiunea de disciplină de pe lângă direcţia de exploatare c. f. r. din localitate a judecat recursul casierului Eugen Daşchievici, acuzat de fals.

In urma pledoriei d-lui Maricel Ghiosanu, sub-şef de gară, d-lui Daschievici i s'a dat minimum de pedeapsă: mustrarea scrisă.

x Acţiunea d-lui Ghica-Cimpineanu contra Academiei Române (pentru anularea testamentului Cimpineanu), a fost respinsă de Trib. Ilfov. Ieri afacerea s'a judecat în apel, la Curtea din Bucureşti. A fost respins şi apelul, astfel că Academia Română a rămas deplin în posesia averei Cimpineanu.

O caracterizare

In legătură cu înlocuirea d-lui Gh. Chiriţescu dela direcţia şcolii „V. Adamachi", iată ce publică ziarul „Curentul" din partea asociaţiei generale a învăţătorilor:

„A fost înlocuit de la direcţia şcolii, colegul Gh. Chiriţescu din Iaşi, una din personalităţile cele mai de seamă ale învăţătorimii.

Motivul, ca'totdeauna: meschine consideraţii de politică locală.

Cerem d-lui ministru al instrucţiei, d. dr. C. Angelescu să ordone repunerea lui Gh. Chiriţescu la locul său.

Sufletul său bun, şi plin de înţelegere pentru şcoală şi învăţători, nu va putea îngădui—aşa dă jăjdium—nedreptăţirea unui învăţător de capacitate, talentul şi vrednicia lui Chiriţescu-Iaşi.

In chestia lui Chiriţescu, ne doare însă mai ales un lucru.

Cum s'a putut găsi un coleg care să accepte sau să caute al înlocuiască, când, desigur, conştiinţa i-a arătat că săvârşeşte ca şi un fraticid ?".

O sinucidere înfiorătoare

pe un rug aprins

Un caz înfiorător de sinucidere s'a înregistrat în localitatea Swiszko (Cehoslovacia). Un anume Carol Salta y, şomer, a hotărât să-şi curme viaţa.

El şi-a făcut un rug, i-a dat foc şi apoi s'a aruncat în flăcări.

Nefericitul a ars de viu ca o torţă, fără a scoate vreun geamăt de durere.

Abonaţi-vă la „Opinia"

GER PUTERNIC

la Dorohoi

Dorohoi 22. — Un ger năpraznic s'a abătut asupra judeţului şi oraşului Dorohoi.

Termometrul înregistrează zilnic 20—22 grade sub zero.

Autobuzele care fac naveta Dorohoi—Cernăuţi şi Dorohoi—Botoşani şi-au întrerupt cursa.

Pe teritoriul comunei Liveni au fost găsite cadavrele înghetate a doi necunoscuţi.

Spargere

Câţiva necunoscuţi s'au introdus prin spargere în cârciuma d lui Herşcu Făgădău din str. D. P. Moruzi, una din arterele principale ale oraşului, şi au furat diverse lucruri de valoare.

Poliţia cercetează.

Sdy.

Procesul legionarilor

de la „Râpa Galbenă"

Tribunalul secţia 4 a început ieri judecarea celor 43 gardişti, cari au fost arestaţi la Căminul „Râpa Galbenă".

Pentru a se evita incidente la palat, sala Tribunalului a fost bine păzită de jandarmi şi poliţişti.

Au fost ascultaţi mai mulţi martori, între cari şi plutonierul Ivanciuc, care a fost rănit de gardişti.

Pe banca apărării au luat loc d-nii Pogonat, Tărăbuţă, N. Ionescu, Climescu şi alţii.

Inculpaţii neagă că ar fi tras în plutonierul Ivanciuc şi că ar fi având de gând să producă dezordini.

Intrucât sunt mulţi inculpaţi, procesul se va judeca în continuare în şedinţa de mâne.

Accident

Chişinău 22.—Pe str. Ecaterinoscaia tramvaiul No. 30 a călcat pe cunoscutul proprietar S. Meiman în etate de 65 ani.

Meiman o fost internat în spital. Sunt puţine speranţe că va scăpa cu viaţă.

Cor.

Un sătean

împuşcat de un soldat

Bîrlad 22.— Soldatul Şmil Solomon din rgt. 12 infanterie, aflându-se în serviciu de patrulare în satul Luşeni, a ucis cu un foc de armă pe săteanul Gheorghe Smântână, care a refuzat să se oprească la somaţia ce i s'a făcut.

S'a stabilit că omorul nu are un caracter politic, aşa cum susţinea o primă versiune.

Sandu

Şi la Vaslui

s'a tras cu revolverul

Cu prilejul alegerilor, s'a produs o încăerare sângeroasă la secţia de vot Scanteia din jud. Vaslui. Preotul Vasile Popa şi învăţătorul Clobotaru au fost apostrofaţi de doi agenţi liberali, Vasile Tataru şi Nicolaie Rusu. S'a iscat ceartă şi bătaie. Pentru a se apăra, preotul şi învăţătorul au făcut uz de revolvere. Agenţii liberali au fost răniţi.

Se fac cercetări

Datinele de Crăciun

...vor fi date la *Ateneul Popular Tataraşi, Sâmbătă 23 Decembrie, ora 3 p. m.* organizate cu concursul *Corului dela Biserica Buna Vestire* de sub conducerea d-lui *Toma Carp*, se vor produce echipele *Orfelinatului de la Miroslava* şi acela din *Tataraşi.*

Preţuri populare; biletele vândute sunt valabile.

Ieşenii doritori pentru păstrarea tradiţiilor româneşti, sunt invitaţi în număr cât mai mare.

Sâmbătă 13 Ianuarie

Mare Serată Dansantă

în Saloanele

JOCKEY-CLUB

în folosul Azilului de Bătrâne „Maria Catargi"

THERMOGENE

produce căldură şi combate

TUSE-BRONŞITE

DURERI REUMATICE

şi NERVOASE

Modul de întrebuinţare:

Thermogène se aplică pe parte dureroasă având grijă ca vata să se lipească bine pe piele. Pentru a se obţine un efect mai puternic şi mai energic, este suficient să se ude vata cu puţină apă sau alcool.

Reprezentant general:

I. DILLAN

Bucureşti, str. Pitar Moşu, 6

Se poate obţine la toate farmaciile şi droguriile din lume.

ANCHETA

la serviciul agricol

Am relatat ancheta pe care d. inspector general Botez, o face la directoratul serviciului agricol din localitate, unde până acum câtva timp a funcţionat d. ing. A. Ştefănescu.

S'au culeş până în prezent numeroase date, şi se pare că s'au comis neregulă la distribuirea porumbului de sămânţă şi la împărţirea de parcele.

In vederea Sărbătorilor, d. inspector Botez a suspendat până la 2 Ianuarie 1934, ancheta începută, urmând a relua după această dată. Atunci se vor centraliza toate datele şi dosarul va fi înaintat Parchetului.

Lny

---

x **Durerea de bătături te enervează şi te indispune Remediul îl găsiţi în preparatul „ANTICALUS" soluţie şi pomadă care alină durerile şi desfiinţează bătăturile.**

Depozit Farmacia Dr. Rătianu str. Cuza Vodă No. 48. Marca Depusă.

Vizitaţi expoziţia de jucării a magazinului

ORADEA MARE

STR. CUZA-VODA (Palatul Camerei de Comerţ)

Bine asortat în vederea sărbătorilor. Deasemenea a primit un bogat asortiment de Perdele, storuri, musamale, linoleuri, preşuri, cuverturi etc.

Preţurile desfiă orice concurenţă.

INSPECTORATUL ADMINISTRATIV AL MOLDOVEI

O INSTITUŢIE DE PRISOS

Constatările d-lui C. Râşcanu, inspector regional

Se ştie că odată cu punerea în aplicare a „cadrului disponibil", după oarecari tergiversări şi manevre, (subliniate de noi la timp), d. C. Râşcanu, inspector g-ral administrativ pentru Moldova, a fost trecut consilier la Comitetul local de revizuire,—inspectoratul continuând a funcţiona fără diriguitor.

Acum câteva zile, d. inspector C. Râşcanu, în urma unui ordin dat de ministerul de interne, a reluat conducerea inspectoratului, în locul d-sale la Comitetul local de revizuire, fiind numit d. I. Dafin, publicist.

Revenind în fruntea inspectoratului, d. C. Râşcanu a făcut câteva anchete prin Moldova, ordonate de ministeri. Ieri d-sa s'a reîntors în localitate.

Instituţii inutile

Am căutat să stăm de vorbă cu d-sa. După ce d. C. Râşcanu ne-a recapitulat „peripeţiile" prin care a trecut (precizăm că d-sa este slujbaş de carieră); ne-a vorbit şi de rolul actual al inspectoratelor regionale.

— „Dela suprimarea direcţiilor regionale, rolul nostru de succesori, a fost din ce în ce, diminuat.

Până în primavară, mai exercitam atribuţia de verificatori de bugete, comunale şi judeţene. Acum, — potrivit legii administraţiei locale, rolul nostru este *de a îndruma* şi de *a da imbold de activitate* administraţiilor.

Un teren frumos de muncă, dar care nu poate da roade, încât,—vezi bine—, *inspectoratele sunt de prisos.*

Intenţionez chiar să propun ministerului de interne: sau să acorde o lărgire de atribuţii, sau să le desfiinţeze pur şi simplu".

*

Şi într'adevăr, d. C. Râşcanu are perfectă dreptate...

p. grancea

hemoroizii

nu sunt numai supărători, ei pot deveni şi **PRIMEJDIOŞI**

Hemoroizii sunt o consecinţă a constipaţiei. Pentru a preveni această boală, care trimite adesea victima pe masa de operaţie, trebue combătută constipaţia, chiar dacă manifestările ei sunt într'o formă uşoară. Dacă observaţi că intestinele nu-şi mai fac datoria, luaţi ARTIN, laxativul sigur, care produce o eliminare completă, fără dureroasă, prin stimularea intestinelor.

ARTIN

Laxativul ideal, combate constipaţia şi împiedică formarea hemoroizilor.

Preţul Lei 20.- 33.- 88.-

Cancerul şi criza economică

In aşteptarea remediilor salvatoare — O comparaţie sugestivă a d-lui N. Gheorghiadi

E interesant să arătăm că în desbaterea de la Camera de Comerţ privitor la înviorarea creditului, d. Gheorghiadi, preşedintele instituţiei, a găsit o caracterizare plastică pentru a zugrăvi situaţiunea.

— „Cu toţii cunoaştem— a spus d. Gheorghiadi, ravagiile cancerului.

Toate ţările, toţi învăţaţii fac sforţări pentru a descoperi microbul şi a găsi leacul.

Nu aduce anul ce aduce ceasul. Se poate ca mâine, azi, într'un ceas să se găsească soluţ a mult aşteptată. Până atunci nu se face alta decât a întreţine viaţa bolnavului, în speranţa că nu e departe minuta în care leacul va fi găsit.

La fel e şi cu situaţia economică-financiară mondială. Toate ţările luptă pentru a găsi soluţia, ce poate întârzia, dar care poate veni dintr'o minută în alta.

Până atunci, toată lumea trebuie să se mulţumească în a întreţine, cu mijloacele posibile, vitalitatea mişcării economice, în aşteptarea remediilor salvatoare".

Expunerea d-lui Gheorghiadi a impresionat asistenţa.

Dan

---

x **Crema Miraculoasă distruge petele de pe obraz, albeşte şi catifelează pielea, dându-i o fineţă deosebită şi un parfum delicios. Depozit Farmacia Dr. Rătianu, str. Cuza Vodă 48. Se trimite contra ramburs ori unde s'ar cere.**

Iarăşi încercare de incendiere

la o cherestea din str. Sf. Lazăr

De câtva timp se repetă în mod uimitor cazurile de încercări de incendiere în localitate.

In cursul nopţii s'a înregistrat încă un caz de soiul acesta.

D. Sami Brauner reprezentantul depozitului de cherestea Adelsberg din strada Sf. Lazăr 72, s'a prezentat poliţiei şi a reclamat că o bandă de răufăcători, a aşezat între stivele de scânduri cârpe îmbibate cu petrol, precum şi mai multe sticle cu petrol, astfel că cu o singură scânteie s'ar fi putut aprinde întregul depozit de cherestea.

Poliţia a hotărât o severă anchetă pentru identificarea acelora care se ocupă cu asemenea fapte.

Rep.

INFORMAŢIUNI

x **Numărul de Cruciun al ziarului „OPINIA". care apare mâine Sâmbătă va fi o adevărată surpriză:**

12 PAGINI MARI, cuprinzând pe lângă ultimile noutăţi, un bogat material festiv, literar,—numeroase ilustraţii de actualitate.

PREŢUL 2 LEI.

x **Primăria a lansat o ordonanţă prin care invită pe proprietarii de imobile să cureţe zăpada de pe trotuare.**

x **Serbarea copiilor.**—Comitetul Soc. de Gimnastică Sport şi Muzică în şedinţa de 17 crt. a hotărât să organizeze şi anul acesta serbarea copiilor (datinele strămoşeşti) în ziua de 31 Decembrie crt. ora 4 p. m.

Se ştie că Soc. de Gimnastică Sport şi Muzică Iaşi, organizează această serbare în fiecare an timp de peste treizeci de ani şi că a contribuit într'o largă măsură la reînvierea datinelor în toată ţara.

x **Distinsul nostru coleg d Ion Dafin, numit membru în consiliul de revizuire, depune Sâmbătă cuvenitul jurământ.**

Notăm că un membru în consiliu de revizie, e asimilat cu un consilier de curte.

x **A apărut de sub tipar revista *„Ion Neculcea"*, volumul 9, partea II-a. Această publicaţie s'a făcut de astă dată cu sprijinul material al cercului ieşenilor din Bucureşti, prin stăruinţa preşedintelui său d. Grigorie Trancu-Iaşi, fost ministru.**

x **Foştii conducători ai Camerei de muncă au introdus o acţiune prin care cer înlăturarea comisiei interimare, susţinând că îndepărtarea lor a fost făcută în mod ilegal.**

x **Cumpăraţi *Calendarul Profilaxiei* care e folositor oricui; cuprinde informaţii şi sfaturi interesante.**

De vânzare la „Socec" şi „Cartea Românească".

x **Parchetul a emis rechizitor pentru abuz de încredere, împotriva d-lui Titus Pârvulescu proprietarul fabricei „Dobrogea" din str. Sărărie, în urma reclamaţiei d-lui V. Cucu din Com. Şipoţel.**

x **Bazarul Profilaxiei.**— Lucrurile nevândute la Bazarul Profilaxiei, se găsesc încă la magazinul Radio-Mercur din strada Lăpuşneanu, unde pot fi văzute în orice zi de cei ce vor să cumpere mici cadouri de Crăciun şi Anul nou.

x **D. G. Topârceanu directorul Teatrului Naţional, s'a întors ieri în localitate venind din Bucureşti, unde fusese plecat în interesul teatrului.**

x **Duminecă se pune în vânzare numărul de sărbători al ziarului *„Tot"* care apare în 22 pagini, cu colaborări de marcă.**

Alegerea pentru Senat

Alegerile pentru Senat decurg în linişte, — ca o simplă formalitate.

In jurul localurilor de votare linişte şi nu se văd aproape de loc agenţii electorali.

Propaganda se face în mod civilizat, în interiorul localurilor, fără spectacol şi fără scandal.

S'ar putea zice că propagandiştii pentru alegerile senatului, sunt şi ei maturi ca şi corpul pentru care fac propagandă.

Adevărul este însă că lupta se dă în tihnă, numai între două tabere, din care una are siguranţa reuşitei.

Alegătorii se prezintă foarte rar la secţiile din oraş.

Candidaţii listei guvernamentale d-nii M. Bădăreu şi Justin Adace, îşi au reuşita asigurată.

In oraş se votează la şcolile „Principesa Maria", „V. Adamache", „Gh. Asache", „Principele Ferdinand" şi „V. Conta".

SERATA „CERCULUI IEŞENILOR"

pentru ajutorarea celor nevoiaşi

Serata artistică dansantă organizată la Bucureşti de *„Cercul Ieşenilor"* la Liedertafel, Duminecă 17 c., a înregistrat un eclatant succes.

In partea artistică au dat un preţios concurs D-rele:

Veronica Vasiliu (declamaţii), Smaranda Georgescu violină cu acompaniamentul de Harpă al D-rei Mad. Dimitriu—Bârlad; ca divertisment răsfăţaţii diseuri: Lungianu şi Gruia, împreună cu inepuizabilul talent al d-lui Ion Manu.

Bufet bogat, tombolă, surprize.

Succesul a fost desăvârşit. Din suma realizată ca beneficiu, vor fi ajutaţi membrii nevoiaşi ai Cercului, şi *„Caravana Milostenie"* din Iaşi.

Graţie comitetului organizator şi în deosebi d-nei *Ella Negruţi*, care a fost sufletul seratei, D-nelor şi D-lor Colonel C. Manolache, V. Kogălniceanu, Ing. Cristea Căslaru, Botez ş. a.

Cercul ieşan a obţinut şi pe acest tărâm un frumos rezultat, asistenţa trăind câteva ore neuitate, ca într'o mare şi ospitalieră familie moldovenească.

Cazul interesant

al unui surdo-mut

Cabinetul de Instrucţie a emis ordonanţă de trimitere în judecată pentru omor neizbutit, a surdo-mutului Al. Munteanu din strada Ghica Vodă.

El este învinuit că ar fi încercat să asasineze cu un cuţit pe olteanul Const. Chiva din Piaţa Hlei pentru faptul că acesta făcuse o glumă pe socoteala lui.

Dosarul va fi înaintat Curţei cu jurăţi.

Pomul de Crăciun

al Cercului „Luteţia"

Cercul „Luteţia" organizează un *„Pom de Crăciun"* în seara de 23 Decembrie orele 8 p. m. în saloanele şcoalei de Menaj.

Pomul va conţine câte o surpriză pentru fiecare membru şi va fi urmat de o agapă colegială (Preţul 60 lei tacâmu). Se va dansa.

Membrii cercului sunt rugaţi să comunice dacă doresc să ia parte la agapă; deasemenea să depuie la d. prof. V-le Buţureanu, L. Catargi 18, obiectele-surpriză pentru pom. Obiectele surpriză pot fi însoţite de un plic închis ataşat de obiect.

Pe plic se va scrie numele persoanei căreia obiectul este destinat. In plic se poate adăuga o dedicaţie în proză sau în versuri, care va fi citită cu voce tare în momentul distribuirei.

Pentru strângerea relaţiunilor cât mai cordiale între membrii cercului, este de dorit ca toţi membrii să ia parte la această serbare.

Prietenii membrilor cercului, sunt binevenţi dacă sunt anunţaţi la vreme.

Măsuri contra călăugurilor vagabonzi

Starefii diferitelor mânăstiri din eparhie au comunicat la Mitropolie că unii călugări se dedau la fapte imorale care ştirbesc prestigiul bisericii şi în special al mânăstirii din care fac parte.

Pentru a pune capăt acestei stări de lucruri, Mitropolia a dispus ca călugării, cari umblă fără nici un rost prin sate şi oraşe, şi se abat dela îndatoririle lor, vor fi trimişi în surghiun la mânăstirea Horaiţa, unde vor fi neprovegheaţi deaproape timp mai îndelungat, cu nădăjdia că vor da semne de îndreptare.

---

x **La Farmacia Dr. Rătianu, Cuza-Vodă 48, primindu-se un nou transport de untură de peşte din Alesund (Norvegia). Se prepară zilnic Untura de Peşte Iodoferată chimiceşte titrată.**

***Atât untura de peşte simplă* cât şi cea *iodoferată* se recomandă cu încontestabil succes copiilor slăbănogi sau scrofuloşi pentru purificarea sângelui şi întărirea organismului.**

Ştiri Comerciale

Serviciul Informaţiunilor de la Camera de Comerţ şi Industrie anunţă următoarele:

Cotele poştale

Direcţia exploatării P. T. T. înştiinţează că pentru a se veni cât mai mult în ajutorul comerţului şi industriei, a aprobat propunerea Camerei de Comerţ şi de Industrie din Iaşi şi în consecinţă, la prezentarea coletelor poştale, se va admite o toleranţă de circa 500 grame la cele ce depăşesc 20 Kgr. Diferenţa de greutate nu se va taxa.

Tariful la lemne

Direcţia Comercialului C. F. R. a dispus, ca până la 31 Decembrie a. c. să rămâie în vigoare tariful de sezon la lemnele de foc.

Nenorocirea

dela Rediu-Mitropoliei

Un puternic a izbucnit eri la primăria Rediu-Mitropoliei. Focul a cuprins întreaga clădire a primăriei, distrugând-o.

Camerierul primăriei Ion Şurubaru şi un alt slujbaş anume Neculai Ţiţu cari dormeau într'o cameră, au fost carbonizaţi.

Cu greu locuitorii din comună au putut să salveze arhiva primăriei.

Intr'ucât nu este exclus ca la mijloc să fie o mână criminală, autorităţile au ordonat o anchetă urgentă pentru a se stabili modul în care a luat naştere focul.

Cercetările se fac de către comandantul legiunei de jandarmi şi un reprezentant al parchetului.

Inserţie

Domnule Director,

Relativ la o informaţie tendenţioasă contra mea publicată într'o fiţuică locală, ţin să dau următoarea lămurire:

Am cumpărat în 1928 o casă de la d-na Natalia Popovici, cu dreptul de servitute. In 1929 în timp ce locuia acolo, casa a ars. In acelaş an am vândut această casă, distrusă de incendiu, d-lui Gheorghiesei, cu aceleaşi drepturi de servitute, după cum am şi cumpărat, fără nici o altă obligaţie de întreţinere, lucruri ce se pot constata şi din acte.

Aceste lămuriri le dau pentru oamenii de bună credinţă; de altfel justiţia va vedea de partea cui e dreptatea.

I. Haraga

22 Dec. 1933.

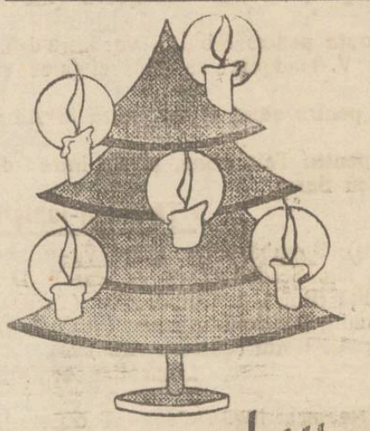

Un cadou practic şi util...

45
48
51
54
57

Ciorapi

CIORAPUL DOAMNEI ELEGANTE

Alarmă! **Cu ocazia sfintelor sărbători, vechiul şi renumitul local**

de băuturi alese

IANCU SOLOMON

CUCU 42

a redus simţitor preţurile la toate calităţile de vinuri vechi şi noi pentru domiciliu numai cu 14 şi 16 lei kg. vin nou din renumitele podgorii ale Odobeşti-ului, iar vinuri vechi alese *numai 20 şi 24 lei.* **Incercaţi spre convingere.**

Becuri ELECTRICE

garantate

Toate voltagele

mărcile TUNGSRAM, PHILIPS, WOLFSRAM, OSRAM etc.

Cumpăraţi cu preţurile fabricei la Depozitul General

Zaharia Weiss, Piaţa Unirei

ORNAMENTE POM JUCARII CADOURI

găsiţi la

Librăria Hachette

LANA marca „Pinguin" (franceză) specială pentru Pool-owere fantezii găsiţi la Waldman (Hala) str. Anast. Panu 35, cu preţuri eftine.

DOCTORUL MOISE, Boli interne, copii. Ultra-violete. Electrotherapie, Zugravilor 2. Consult: 8—11; 3—8.

Abonaţi-vă la „Opinia"

ULTIMA ORĂ

Rezultatul la Cameră

Ultimele calcule

şi repartiţia mandatelor

Bucureşti 22. — După ultimele calcule asupra rezultatului la Cameră, situaţia se prezintă în felul următor :

Guvernul	procent 55,14	cu	300	mandate.
Naţ.-ţărăniştii	„ 15,64	cu	30	„
Lupiştii	„ 5,64	cu	11	„
Georgiştii	„ 5,18	„	10	„
Maghiarii	„ 4,78	„	9	„
Cuziştii	„ 4,40	„	9	„
Gogiştii	„ 3,86	„	8	„
Iunianiştii	„ 2,56	cu	5	„
Argetoianiştii	„ 2,36	cu	5	„

*

Deputaţii opoziţionişti aleşi ar fi următorii :

Naţional-ţărăniştii

I. Mihalache (Muscel), I. Maniu (Alba), Armand Călinescu (Argeş), Gică Măcărescu (Neamţ), Al. Dobrescu (Făgăraş), D. R. Ioaniţescu (Vlaşca), Dinu Simian (Vilcea), I. Maniu (Sălaj), Ed. Mirto (R. Sarat), Moldovan (Năsăud), M. Gheimegeanu (Ismail), T. Iacobescu (Cetatea-Albă), I. Pop (Turda), Virgil Potîrcă (Dolj), doctor Irimescu (Botoşani), I. Mihalache (Sibiu), G. Crişan (Bihor), V. Lepadatu (Constanţa), V. Arjoveanu (Gorj), Ed. Mirto (Teleorman), Gavril Alvirescu (Câmpulungul moldovenesc), V. Motogna (Someş), Petre Andrei (Vaslui), Mihai Popovici (Caraş), N. Georgescu (Tulcea), Virgil Grosu (Brăila), Augustin Popa (Târnava Mică), I. Mihalache (Prahova), Al. Răutu (Dorohoi), I. Răducanu (Tecuci), Anton Crihan (Bălţi), Virgil Madgearu (Ilfov).

*

D. Mihalache va opta pentru Sibiu şi vor intra d-nii Brezeanu la Prahova şi V. Madgearu la Muscel (ales şi la Ilfov).

D. Maniu va opta pentru sălaj şi va intra la Alba d. Ionel Pop.

D. Mirto va opta pentru Teleorman, şi va intra d. Ionel Lupescu la Râmnicu Sărat.

Ţărăniştii-lupiştii

I. Modreanu (Someş), Ghimbăşeanu (Târnava-Mică), Costache Lupu (Tulcea), ing. Serdici (Târnava Mare), Dr. N. Lupu (Făleiu), I. Huditţă (Baia), I. Dimoftache (Turda), Crăciun Şerbănescu (Ismail), Onofrei Lunguleac (Storojinet), Dr. Pănescu (Mehedinţi), Al. Rotta (Cetatea Albă).

Liberali-georgişti

Simion Mehedinţi (Neamţ), ing. Deleanu (Covurlui), Al. Procopovici (Câmpulungul moldovenesc), general A. Vaitoianu (R. Sărat), Gh. Brătianu (Iaşi), Constantinescu-Bordeeni (Prahova), Atta Constantinescu (Bacă), Radu Lascu (Brăila), T. Geantă Vâlcea), dr. A. Neguş (Braşov).

D. general Vaitoianu fiind senator de drept, va ceda d-lui C. Zamfirescu locul la R. Sarat.

L. A. N. C. (cuzişti)

Gh. Cuza (Bălţi), Prelipceanu (Baia), G. Cîrlan (Suceava) Nichifor Robu (Cernăuţi), I. Cătuneanu (Storojinet), G. Urziceanu (Bacău) M. Adam (Dorohoi), C. Popoiu (Orhei), A. C. Cuza (Iaşi).

Naţional-agrari (cogişti)

O. Goga (Mureş), D. Topciu (Teghina), L. Scridon (Năsăud), Ştan Ghiţescu (Teleorman), Dr. Ilie Barbu (Satu Mare), O. Goga (Romanaţi), T. Deleanu (Olt), I. Capră (Dorohoi).

D. Goga va opta pentru Mureş, şi va fi ales la Romanaţi d. prof. I. Petrovici.

Ţărăniştii-radicali (iunian)

C. Stere (Soroca), Vlad Zalozieschi (Storojinet), Gr. Iunian (Gorj şi Cernăuţi), C. Leanca (Bălţi).

Prin opţări, va intra d. Ch. Serbeniuc la Storojinet.

Uniunea agrară (Argentoianu)

C. Argentoianu (la Trei Scaune şi Dej) Dr. Câmpeanu (Ciuc), C. Radovici (Făgăraş), Aurel Nilea (Năsăud).

Prin opţări, intră la Dolj d. Al. Radian.

*

Dosarele din judeţe sosesc zilnic la Ministerul de Justiţie. În curînd vor începe calculele electorale, iar rezultatul oficial se va da abea după Crăciun.

D. Dinu Brătianu

în audienţă la Rege

Bucureşti 22.—D. Dinu Brătianu ministru de finanţe, a fost primit în audienţă de M. S, Regele.

Dl. D. Brătianu a expus Suveranului felul cum au decurs tratativele la Paris, şi modalitatea de lucru a experţilor care vor veni în ţară, în vederea unei reduceri a datoriei publice.

*

O telegramă din Paris confirmă ştirea că d. Paul Boncour ministrul de externe al Franţei, a invitat pe d. Titulescu, pentru a discuta chestiunile diplomatice care preocupă Europa.

Impresionantă sinucidere

a unei doamne din elita Clujului

Cluj 22 —O sinucidere impresionantă s'a produs ieri în localitate.

E vorba de d-na dr. Filaret Cristea, soţia profesorului universitar Cristea, domiciliat în str. Marinescu 13.

După plecarea soţului la laborator şi pe când servitoarea se afla în piaţă, d-na Cristea şi-a curmat viaţa, trăgându-şi un gloanţe de revolver în tâmpla dreaptă.

Soţii Cristea erau căsătoriţi de un an şi jumătate şi trăiau în cele mai bune raporturi

Probabil că gestul fatal se datoreşte unui acces de nervi.

COROANA AUSTRIEI

pentru Otto de Habsburg

Londra 22. Ziarele află din Viena că cancelarul Dollfus pregăteşte o lovitură senzaţională.

Puterea de rezistenţă faţă de acţiunea hitleristă, îi este slăbită; şi atunci cancelarul Dollfus a pregătit ca în primăvară să ofere Coroana Austriei, arhiducelui Otto de Habsburg.

Această ştire a fost înregistrată şi de mai multe ziare austriace.

12 PAGINI MARI
CEREŢI MÂINE SÂMBĂTĂ
„OPINIA"
de Crăciun
12 PAGINI MARI

ALEGERILE

La consilii şi la colegiile profesionale

candidaţii la Iaşi şi şansele lor

Indată după Crăciun se va da lupta electorală între candidaţii dela consiliile comunale şi dela colegiile profesionale.

La consiliile comunale, după cum se ştie, lupta se va da între d-nii N. Costăchescu, din partea organizaţiei naţional-ţărăniste şi prof. Em. Diaconescu, candidatul guvernului.

Disputa pntru senatoria consiliilor va fi cu mult mai accentuată decât se bănuia înaintea alegerilor pentru Camere. Acum însă când naţional-ţărăniştii n'au reuşit la Iaşi în alegerile de deputaţi, organizaţia întreaga va lupta pentru a asigura reuşita la consilii a d-lui Costăchescu.

Şi bine înţeles organizaţia liberală va lupta din răsputeri pentru a nu se periclita situaţia d-lui Diaconescu.

*

In ce priveşte alegerile pentru colegiile profisionale, situaţia e mai clară.

La Universitate, guvernamentalii vor susţine candidatura d-lui prof. Coroi, iar naţional-ţărăniştii şi o parte din profesorii independenţi, pe d. prof. I. Tănăsescu.

La Camera de Comerţ, pentru secţia comercială, candidează d. N. Gheorghiadi, preşedintele Camerei ieşene şi d. Niculescu-Ritz din Bucureşti.

D. Gheorghiadi, este susţinut de consilierii tuturor Camerelor de comerţ din circomscripţia Iaşi, iar d. Niculescu Ritz de o parte din Sfaturile Negustoreşti.

La acest colegiu şansele cele mai multe le are d. N. Gheorghiadi, care se bucură de un sprijin aproape unanim.

Tot la 29 se va disputa şi alegerea de senator pentru Camera de Muncă.

Candidează la acest colegiu, d. Alfons Herovanu, consilier la Camera de Muncă din Iaş, şi membru în consiliul superior al muncii din Bucureşti. Mai candidează d. Romulus Dan social-democrat din Cernăuţi şi Weisman tot din Cernăuţi.

D. Alfons Herovanu,—care se bucură de reale simpatii în rândurile consilierilor din Iaşi, Cernăuţi, Chişinău şi Bacău, (care votează la Iaşi), — este singurul candidat au şanse.

D. Romulus Dan are voturile socialiştilor independenţi şi ale consilierilor din Chişinău şi Bacău, iar cel de al treilea candidat d. Weissman n'are aproape nici o şansă de reuşită.

La aceste colegii deci, în Senat vor fi aleşi doi ieşeni, d. Gheorghiadi pentru Camera de Comerţ şi Alfons Herovanu pentru Camera de Muncă.

C. Vlad

Gerul face noi victime

în Cadrilater

Constanţa 22.—Pe şoseaua Turtucaia — Cobangilar, au fost găsiţi doi locuitori degeraţi. Ei au fost transportaţi la spital.

Locuitorul Traian Baltag a fost surprins de lupi. El s'a apărat cu o puşcă, stând de veghe toată noaptea în zăpadă. Dimineaţă, trecătorii l-au găsit într'o stare jalnică.

Procesul lui Cotty

cu fosta lui soţie

New York 22.—Soţia divorsată a marelui industriaş francez Cotty, a introdus proces la Trib. New-York contra fostului soţ cerând despăgubiri în valoare de 6 milioane dolari.

D-na Le Baron (soţia divorsată), pretinde jumătate din averea ex-soţului şi a cerut să fie sechestrat întregul activ aflător în America, al d-lui Cotty.

x Gerodin este preparatul cel mai nou şi eficace pentru combaterea degerăturilor. Mâncărimea şi usturimele insuportabile dispar, iar umflăturile cedează cu **Gerodin**. Cereţi borcanaşe originale la laboratorul Farmacia Dr. D. Beceanu.

Informaţiuni

x Nu uitaţi, că bunătăţile comestibile cele mai fine şi variate, le găsiţi la Fr. Pogor, cu adevărate preţuri de reclamă.

x Conferinţă la Radio.— Direcţia Radio-difuziune din Bucureşti a fixat pe ziua de 14 Ianuarie 1934, ora 8 seara conferinţa d-lui *Gh. Ghibăneseu*, profesor-Iaşi.

Cnnferinţa are subiectul : *Din traista cu vorbe* şi anume cuvintele : bătrân şi pământ cu referinţă la proprietatea teritorială, cu care prilej va tăhnăci sensul istoric al acestor două vorbe proprii Dacie a lui Traian.

x Vinul vechi cu 20 lei litrul de la Fraţii Pogor, este delicios !

x Printre sectoarele guvernamentale care s'au remarcat în alegerile pentru Cameră, este şi Bucumul care s'a situat al treilea pe judeţ. Sectorul Bucium e condus de d. prof. Emil Diaconescu.

x Balul Crucea Roşie *va avea loc în seara de 10 Februarie 1934, în saloanele Cercului Militar.*

AUR de dinţi coperte, inele etc. cumpără şi plăteşte cel mai bine ceasornicăria LEON GOLDENBERG, Brătianu No. 80 (vis a vis de str. Mărzescu)

Informaţii

x Un ziar din Capitală publică această ştire :

Ministerul agriculturii a comunicat facultăţii de ştiinţe agronomice dela Chişinău să-şi rela reşedinţa la Iaşi ca secţiune la facultatea de ştiinţe din acel oraş.

Cum această facultate este dependentă de ministerul instrucţiunii. d. prof. Haralamb Vasiliu, decanul facultăţii, a cerut ministerului să hotărască situaţia acestei facultăţi.

x D. administrator financiar V. Tătuţ, a hotărât a se face o anchetă, pentru a se stabili dacă agentul fiscal Ilie Iacob, din Tg. Frumos s'a făcut vinovat de nereguli şi însuşiri de bani, — aşa cum există o reclamaţie la administraţia financiară.

x Consiliul de administraţie al Teatrului Naţional a fost convocat în şedinţă pentru mâne dimineaţa.

x Alegerile la consilii.— Primăria a primit o adresă din partea şefului Biroului electoral prin care roagă ca să fie invitaţi toţi consilierii municipali să-şi ridice cărţile de alegător pentru alegerile de senator la consiliile comunale şi judeţene.

Cărţile se pot lua dela Biroul electoral în fiecare zi, până la 28 crt. inclusiv sărbătorile.

D. Primar Vasiliu Voina a dispus ca să se trimită adrese tuturor consilierilor pentru a se conforma.

Ştiri poliţieneşti

Agresiuni

D-na Natalia Eogoride din str. Şipote 4. s'a plâns poliţiei că fiica ei Veronica a fost acostată şi maltratată de un anume Gică Şorogaru din str. Sofica 4. S'au dispus cercetări.

— D. Const. Nicolau din str. Dubălari, a reclamat că a fost victima unei agresiuni din partea măcelarului D. Popovici din Nicolina.

— La cererea d-lui Isac Meilich proprietarul unei cafenele din Piaţa Sfi. Spiridon, a fost înaintat poliţiei V. Ciobanu din str. I. C. Brătianu 64, pentru că l'a lovit pe soţia reclamantului.

Diverse. — Un furt de obiecte preţioase s'a înregistrat la d-na Elena Mihailescu din str. Morilor 3.

— Se cercetează cazul lui D. Cazacu din Calea Galaţii 32, care a fost reclamat poliţiei de d. C. Dorofteiu din str. Oilor 5, că i-a furat nişte haine din casă. *Rep.*

A nu crede în revizionism

însamnă înaltă trădare în Ungaria

Viena, (Ceps).— Publicistul ungur Ladislav Fenyes, fost deputat, a publicat în ziarele londoneze câteva articole împotriva propagandei revizioniste a contelui Bethlen, pe care a considerat-o ca absurdă.

Presa din Budapesta a întreprins imediat o campanie violentă împotriva lui Fenyes, învinuindu-l de înaltă trădare. In urma acestei campanii, parchetul din Budapesta a cerut darea în judecată a lui Fynes pentru înaltă trădare.

Campania este dusă nu numai de ziarele şoviniste maghiare, dar şi de ziare ungureşti care sunt admise în statele Micei Antante.

Feenyes este emigrant ungur şi trăeşte la Viena. A fugit din Ungaria după ce a descoperit pe autorii crimei împotriva redactorilor ziarului „Nepszava".

Cereţi mâine
OPINIA de Crăciun
12 pagini mari
— 2 lei —

Quadrat Riga

ORA 2

Germania propune Franţei un pact de neagresiune ?

Mare senzaţie la Paris

Paris 22. Un ziar parisian publică o informaţie senzaţională, în care anunţă următoarele :

D. Aman, primul consilier al legaţiei germane din Paris, va prezinta guvernului francez noua orientare a lui Hitler în politică externă.

Germania propune Franţei un pact de neagresiune pe timp de zece ani. *In schimb statul german cere o armată permanentă de 300.000 soldaţi.*

Ştirea aceasta a provocat o senzaţie extraordinară.

Lupiştii şi georgiştii au mai obţinut câte un mandat

Buc. 22.—La ministerul de interne au continuat azi dimineaţă calculele electorale. Procentajul a rămas aproape acelaş. Lupiştii şi georgiştii au mai obţinut însă câte un mandat de deputat.

ORA 3

Repartiţia definitivă la Iaşi guvernul pierde un singur loc

Sosind toate rezultatele din ţară, s'a făcut repartiţia definitivă, care este următoarea :

Guvernul 300 mandate, Naţ-ţărăniştii 29, Lupiştii 11, Georgiştii 10, Cuziştii 9, Maghiarii 9, Gogiştii 8, Iunianiştii 6 şi Argetoianiştii 5.

La Iaşi, guvernul pierde un singur loc în favoarea d-lui Gh. Brătianu. D. A. C. Cuza a reuşit la Suceava.

Mare expoziţie de cadouri la magazinul MOCA
Eftine! Frumoase! Originale!

Pulovere, mănuşi de lână, fulare vinde eftin
„EDUARD"
LUPTA CONTRA SCUMPETEI
LEI 16 VIN ALB VECHI BUN
găsiţi
LA „PODGOREANUL"
Str. Lăpuşneanu No. 4
Cele mai noi ţesături în stofe pentru costume şi paltoane cu PREŢURI EXTREM DE REDUSE
obţineţi numai la „TRIUMF" Str. Lăpuşneanu 44

Informaţiuni

x La Pogor găsiţi de toate, Până şi vin de Cotnar ; Şi de-l beai chiar zi şi noapte, Zău de frig, nu ai habar !

x Duminica 24 Dec. are loc la Tg. Frumos în sala cinematografului Stern, un festival artistic dat de organizaţia zionistă C. T. S. urmat de bal.

Dl. av. Beno Kaufanschi va ţine o conferinţă despre însemnătatea C. T. S-ului.

x Dacă cosmetice şi parfumerii cumpăraţi, numai la mag. ELEFANT vă adresaţi. Astfel veţi fi asiguraţi Că mărfuri bune luaţi Fără ca bani mulţi să daţi. 3

x Părinţi, păziţi-vă copiii contra epidemiilor de pojar, scarlatina şi difterie, întrebuinţând preventivele **Phenoxil** ca gargară, oleu preventiv de pus în nas, sau **Soluţia Milne** de badijonat în gât.

Preparatele farmacistului Werner Iaşi. 5

x Dacă darul este o surpriză plăcută pentru cel care primeşte, cu atât mai mulţumitor este pentru care-l dă, cumpărând lucruri utile dela Cartea Românească.

x O informaţie preţioasă. Cu 16 lei litru, găsiţi pentru sf. Sărbători un vin alb, vechi, bun la „Podgoreanul" strada Lăpuşneanu No. 4.

LA 6 BUTOAIE Uzinei 4 vinuri superioare pentru sărbători. Preţuri reduse.

DE ÎNCHIRIAT, libere imediat, o odae, un antret şi o bucătărie. Str. Ghica-Vodă No. 13.

CU 200 LEI lunar prepar elevi. Davidovici, Banca Judeţului, str. Rosetti.

PÂINE albă cal I Lei 6 kg. Pâine neagră cal. II lei 4 kg. Sifon mic 1 leu, sifon mare 2 lei, la Bruţăria şi fabrica de ape gazoase LUPU, str. Elena Doamna 6,

CADOURILE
cele mai frumoase cu preţurile cele mai mici la Ceasornicăria
PISTINER
Lăpuşneanu 16.

La DESFACEREA VINURILOR
M. A. Badareu
Progresul" Str. Anastasie Panu 76
s'a pus în vânzare vinuri superioare cu
Lei 16-20-24 litrul
Deasemenea : **romuri, coniacuri, licheruri, siropuri, rachiuri** monopolizate, ţuică veche de Buzău, drojdie şi toate derivatele cu preţurile cele mai eftine.
Vizitaţi spre convingere.

x **Hemoroizii interni şi externi** se vindecă şi dispar în urma unui tratament făcut cu RECTIN (pomadă sau supozitoare). RECTIN vindecă leziunile, calmează durerea şi vă scuteşte de intervenţie chirurgicală. *Dep. Farm. Dr. D. Beceanu, Piaţa Halei.* 3

Abonaţi-vă la „Opinia"

ANUL XXX No. 8065

12 Pagini 2 lei

ABONAMENTE
Lei 600 . . . . pe un an
„ 300 . . . . „ 6 luni
„ 150 . . . . „ 3 „

ATELIERELE TIPOGRAFICE
AŞI. — STR. LAPUŞNEANU 37

OPINIA

ZIAR POLITIC COTIDIAN

DUMINICA 24 DECEMBRIE 1933

PREMII GRATUITE

BON No. 30

OPINIA

IDEI ŞI FAPTE

DRAGOSTE ŞI PACE

A fost o vreme când Crăciunul însemna cu drept cuvânt o sărbătoare înălţătoare, un prilej fericit de satisfacţii şi bucurii, o ocazie minunată pentru toţi de a petrece în voie bună.

O aşezare socială, strâmbă şi arbitrară, împărţea şi pe atunci pe oameni în bogaţi şi săraci, în răi şi buni, în stăpâni şi slugi. Se îndura şi pe timpurile acelea calvarul unor suferinţe mari. Erau însă suferinţe lesne de suportat, trecătoare. Şi oamenii erau parcă alţii pe atunci: mai înţelegători, mai inimoşi, mai iubitori decât cei de azi. Sărăcia nu era aşa de lucie, cei săraci nu erau aşa de mulţi, şi cei înavuţiţi nu erau aşa de egoişti.

Vestea naşterii Pruncului dumnezeesc găsea pe atunci au răsunet puternic în toate sufletele; şi o dragoste netărmuită, o pace adevărată domnea peste tot întinsul pământului. Iar — drept răsplată binemeritată — tradiţionalul Moş Crăciun aducea daruri multe şi bogate, celor mici ca şi celor mari, tuturor ţărilor, tuturor popoarelor.

A fost o vreme frumoasă...

*

Pe când astăzi... Pe timpul tuturor crizelor, în epoca unei destrăbălări sociale, fără seamăn în istoria omenirii, când milioane de oameni lihnesc de foame, când popoarele lumii se duşmănesc, când oamenii se urăsc, reciproc; când în loc de belşug avem cu toţii parte de mizerii nemaipomenite, când ne ameninţă în permanenţă pericolul războaielor...

Pe astfel de vremi, nici Crăciunul nu mai poate fi sărbătoarea veselă de altădată. Nici măcar în cele trei zile sfinte omenirea aceasta disperată nu-şi mai găseşte odihnă şi reculegere.

Ce Crăciun trist şi mâhnitor! — suspinăm cu toţii.

*

Şi totuşi, niciodată ca'n zilele acestea sfinte, omenirea nu se simte mai agitată; nicicând ea nu poartă mai sincer, dorul după o altă viaţă după fericirea adevărată, dupa bucurii autentice. Nicicând popoarele n'au fost pătrunse de o dorinţă mai vie, ca aceia pe care o simţim astăzi cu toţii de a auzi într'adevăr — după un interval lung de nouăsprezece veacuri — chemarea supremă de iubire şi iertare. Acea chemare căreia nu-i va putea resista nimeni. Acea chemare divină, care va face să amuţească pentru totdeauna sentimentele de ura şi învrăjbire; care va face să triumfe cauza păcii între oameni, cauza iubirii, cauza lui Hristos.

I. L. BASARABEANU

DIN TOATA LUMEA

Magazine cu surprize.— De serbători numeroase magazine din Statele-Unite au introdus o inovaţie originală. Prăvăliile au expus pentru diferite preţuri tot felul de pachete şi cutii. Clienţii nu ştiu ce se află în conţinut. Unele sunt umplute cu obiecte mici de Crăcinn. Altele însă conţin mătase şampanie, bijuterii şi cadouri de însemnată valoare.

Clienţii aleg la noroc!..

Unele magazine americane au născocit alt gen de surprize. Clienţii plătesc o sumă fixă şi apoi deschid unul din miile de sertare plasate în rafturi. Tot ce conţine sertarul, aparţine clientului. Şi unii, mai norocoşi, se aleg cu obiecte foarte frumoase pentru un preţ modest.

*

Moş Crăciun cu zvastică.—Hitleriştii nu renunţă la propagandă chiar şi cu prilejul sărbătorilor. Astfel, anul acesta pentru prima oară, Moş Crăciunii din Germania au apărut cu zvastică pe căciulă şi pe traistă.

La toate serbările şcolare şi de la instituţii oficiale, oamenii deghizaţi în Moş Crăciun au purtat hakenkruz. Ceva mai mult; şi unele jucării (păpuşi, trenuri, mingi, etc.) aveau imprimat o zvastică roşie.

Astfel, regimul din Germania l-a făcut hitlerist până şi pe... Moş-Crăciun.

*

Măşti pentru şampanie.— Americanii, oameni practici, au confecţionat o mască specială pentru şampanie. Se ştie că deschiderea sticlelor de şampanie provoacă uneori mici accidente. Dopul exploadează puternic şi lichidul izbucneşte spumos, stropind pe cei din apropiere.

De aceia s'a lansat o mască protectoare, pe care o poartă chelnerii ce destupă buteliile cu şampanie, Masca, făcută dintr'o reţea subţire de sârmă, e purtată pe faţă, în tot timpul serviciului. Astfel sticlele pot fi deschise repede, fără teamă. Şi destuparea rapidă a şampaniei va fi necesară mai ales acum în cursul serbătorilor.

*

Contra concursurilor de frumuseţă.—Societatea „Tesz" din Ungaria (o asociaţie culturală şi moralizatoare) a înaintat guvernului maghiar un memoriu, prin care cere să se interzică concursurile de frumuseţă. Motivul invocat este că aceste concursuri sânt dăunătoare din punct de vedere moral tineretului femenin.

Cum d. Gömbös, şeful guvernului maghiar, este şi preşedintele societăţii „Tesz", e aproape sigur că matchurile pentru alegerea misselor vor fi interzise. Şi astfel Ungaria, după Italia şi Germania, va fi a treia ţară din Europa fără concursuri de frumuseţă.

Primul film sonor
la Vatican, în faţa Papei Pius

Cu autorizaţia Papei Pius, se vor filma pentru prima oară ceremoniile impresionante dela Vatican, în zilele de Crăciun şi Anul Nou. Filmul va prezinta slujbele religioase, palatul papal, grădinile minunate ale Vaticanului şi procesiunile grandioase.

Deasemenea filmul va înregistra compoziţiile muzicale pentru serviciul divin, precum şi sunetul clopotelor de la biserica Sf. Petru şi alte biserici.

Apoi filmul va fi reprezintat la Vatican în faţa Papei Pius şi a tuturor locuitorilor din statul papal.

Astfel înaltul pontif va asista pentru prima dată la un film sonor.

Pentru ieşeni

Să notaţi în calendar
Data: 6 Ianuar.
Balul presei la Palat,
Costumat, necostumat.

NAŞTEREA DOMNULUI

Pictură de Baldassare Peruzzi (1481—1536)

„OPINIA" LITERARA ŞI ARTISTICA

Vorbe...

Moş Crăciun şi politica

Moş-Crăciun, de când vine pela noi, s'a politicianizat cu totul. Îşi face o propagandă întinsă şi se alege regulat la 25 Decembre.

Noi credem că ar trebui să fie proclamat senator de drept. A împlinit de mult zece legislaturi şi apoi ştie să doarmă tot anul.

Moş-Crăciun mai are însuşirea de a fi exact ca un partid politic. Promite totul în opoziţie şi e aşteptat cu speranţă. Dar când vine la guvern pentru cele trei zile, nu-şi poate îndeplini programul din cauza crizei şi astfel dezamăgeşte pe mulţi.

Totuş moşul prezintă un mare avantaj. N'are cadre şi clientelă politică, ce sug tot bugetul. Deaceia astăzi eu îl votez pe Moş-Crăciun!.

i. b.

...şi fapte

Un film de Sărbători

După un scenariu de Tristan Bernard, o casă de filme din Paris a turnat un film special pentru sărbători. Eroul principal este Moş-Crăciun, care, venind să aducă nişte cadouri unei familii, surprinde un flagrant delict de adulter. De aici o serie de încurcături şi peripeţii amuzante.

Acesta este primul film sonor de Crăciun şi firma parisiană speră să facă afaceri bune de sărbători.

Literatura festivă

O mică statistică interesantă cu privire la literatura festivă este furnizată de un ziar italian. Ziarul a socotit că în fiecare an, special pentru serbători, se scriu 147.000 Poezii, 2.543.000 schiţe şi nuvele, 56.300 romane şi peste 4 milioane articole de ziar.

De unde se vede că Moş-Crăciun dă de lucru publiciştilor de pretutindeni!..

Dialog

— Jean Rădulescu e numele meu; şi pe sora ta o sărut mereu.
— Nu-i adevărat.
— Nu; dar rimează.
— Numele meu e Popescu şi o sărut mereu pe nevasta ta.
— Nu rimează.
— Nu; dar e adevărat...

Diferite ştiri

— *Lupta pentru existenţă* este titlul unui nou film turnat la Hollywood, subt conducerea marelui regisor Ernst Lubitsch. Interpretarea întruneşte pe renumitele vedete Miriam Hopkins, Frederic March, Gary Cooper şi Edward Harton. E unul din cele mai grandioase filme realizate până acum.

— *In curând* va apărea un nou volum de versuri al poetului ieşan George Lesnea.

Clipe vesele

— Medicul a interzis nevestei mele să mai gătească.
— E bolnavă?
— Nu; eu sânt bolnav...

*

(Continuarea în pag II-a)

Mandciuria
devine împărăţie

După cum se anunţă din Tokio, guvernul japonez intenţionează să proclame Mandciurea ca împărăţie. Actualui şef al statului mandciurian, prinţul Pu-Yi, va fi ridicat la rangul de împărat.

Solemnitatea va avea loc probabil în ziua de 1 Ianuar 1934. Acest eveniment va prilejui serbări grandioase în toată Mandciuria.

Pecum se ştie, Pu-Yi este fostul împărat al Chinei.

De aceia proiectul Japoniei a provocat în China noui motive de îngrijorare.

FRANŢA BOICOTEAZĂ
jucăriile din Germania

In Franţa s'a întreprins o intensă acţiune pentru boicotarea jucăriilor fabricate în Germania, Precum se ştie, fabricele din Nürnberg şi Frankfurt furnizau jucării în toată lumea.

Acum însă acezte uzine pentru distracţia copiilor, subt influenţa regimului hitlerist, au confecţonat unele jucării cu temă politică şi un stoc enorm de jucării cu caracter războinic: soldaţi de plumb, săbii, revolvere, etc.

De aceia un comitet de intelectuali francezi a pornit acţiunea de boicot. Şi după cum anunţă ziarele pariziene, mişcarea are succes şi francuzii renunţă la jucăriile germane.

Scrisori din Paris

Cinematograful la Paris
Filmul şi opereta—Gustul actual al spectatorilor

O curioasă evoluţie s'a produs în arta cinematografică. Odată cu descoperirea cinematografului vorbitor, şi mai ales cu progresele extrem de rapide ce le-a realizat, teatrul căpătase aproape o lovitură de graţie. Zilnic câte vre'o mare sală de teatru se transforma în Cinema.

Aşa a fost între altele, soarta faimosului Music-Hall „Moulin Rouge", a cărei glorie e legată de numele vestitei Mistinguett, ce a ştiut să-i dea o deosebită strălucire. Care e acela dintre muritori care să nu fi auzit vorbindu-se de Moulin Rouge? Americanii, care în anii trecuţi veniau să viziteze Parisul, nici nu apucau să-şi debarce bagajele, şi fuga la Moulin Rouge! Astăzi, acest local e un Cinema ca multe altele care a trecut sub direcţia firmei Pathé-Natan. Dar cred că nu prea are noroc acest teatru, căci iată că firma îl cedează, pentru a fi transformat în sală de spectacol pentru a cărei inaugurare e anunţată o cunoscută operetă.

De altfel, Opereta e în această clipă, marea pasiune a parisienilor. Multe teatre importante care până acum montau drame, sau cel puţin comedii, joacă acum operete, şi cu un succes care a depăşit mult aşteptările. Lumea cere o distracţie agreabilă, uşoară, fără pretenţii. In schimb, cinematograful a abandonat aproape complect opereta, şi'n afară de filmele americane care datorită lui *Maurice Chevalier* şi inseparabilei lui partenere *Janette Mackdonald*, menţin încă aceasta tradiţie, filmele franceze se inspiră mai ales — şi'n aceasta cred că au mare dreptate — din viaţa reală, din viaţa „trăită" ca să zic aşa. Aceste filme au mare succes.

Astfel „*la Maternelle*" după romanul lui Leon Frapié, constitue unul din marele succese ale Industriei Cinematografice franceze. Subiectul e extrem de simplu. O tânără fată din buna burghezie, se vede dintr'odată rămasă fără familie şi fără avere.

Complect ruinată, trebuind totuşi să trăiască, se hotărăşte să muncească; dar ne găsind altă situaţie, acceptă să intre ca servitoare la o şcoală froebeliană, unde isbuti să-şi atragă dragostea copiilor. Fără să murmure, fără umbră de revoltă, primea să facă serviciile cele mai penibile, fără a cere altă recompensă decât dragostea ce o dădea şi care îi era cu generositate înapoiată de micii ei prieteni. Când o căsătorie onorabilă ar fi putut să-i redea situaţia ei socială, nobila femeie refuză, pentru a putea rămâne totdeauna lângă cei mici. Filmul e bine jucat de *Madeleine Renaud* de la Comedia Franceza.

Un alt roman — cam învechit acesta—, tradus în film, e *Maitre de Forges* de Georges Ohnet. Eroii romancierului, sunt nişte fantoşe ale căror sfori erau în mâinile lui, Romanul nu prezinta nici un fel de interes din punct de vedere literar. Filmul n'a reuşit nici el a da oarecare realitate personagiilor, deşi patriciana Blanche de Beaulieu e încarnată de marea artistă *Gaby Morlay*. Filmul ne apare astăzi, cu conflictul lui de sentimente, ca un anacronism care, dacă nu ar fi fost vorbitor, ar fi putut trece cu succes, drept un film din anul 1900.

Intr'un Club cinematografic de avant-gardă, am văzut-o pe simpatica noastră compatrioată Pola Ilery jucând cu multă măestrie, unul din rolurile principale din filmul „14 Juillet", cu care celebrul metteur en scene René Clair, a revoluţionat technica Cinematografică.

Aleb.

Paris, Decembrie 1933.

Moş Crăciun

Iarăşi se încarcă vitrinele cu jucării şi'n mulţimea şi variaţia lor, din nou apare figura ninsă de ani mulţi şi vremuri grele de iarnă a celui mai dulos şi mai bun dintre bătrâni.

Sunt buni şi blânzi bunicii noştri.

In ei găsim pe cei mai statornici dintre binevoitori.

Şi cu toate acestea, cu cât mai bun decât ei este Moş Crăciun!

Imaginea lui, cu barba albă ca şi zăpada prin care călătoreşte în lumea asta, cu spetele întoarse spre pământ sub greutatea jucăriilor şi bunătăţilor pe care le duce copiilor harnici şi cuminţi, înseninează în ani dearândul fetele celor pe care blândul Isus i-a chemat la Dânsul, ca pe cei mai curaţi la suflet dintre noi.

In seri dearândul, milioane de copii adorm cu gândul la Moş Crăciun.

In visurile şi imaginaţia lor, acest bătrân ia forme sensibile.

Târziu, în una din serile trecute, stând la sfat despre „Bătrân" cu „Puiul" meu cel mic, i-am spus că Moş Crăciun, cu mult înainte de ajun, seara trece pela geam şi trage aşa, şiret, cu coada ochiului prin casă. Vrea să vadă dacă cei mici sunt cuminţi sau nu. El are o carte şi'n ea scrie tot ce vede!..

In vârful picioruşelor, Puiul s'a dus la geam, a dat timid perdeaua la oparte. A privit o clipă şi apoi plin de bucurie m'a vestit:

— „Am văzut iată, ceva la geam! Par'că era un bătrân nalt, cu barbă albă!"...

*

Să vii, Moş Crăciun şi să aduci daruri şi copiilor săraci.

Odată cu poetul, te rog şi eu în numele celui mic al meu:

„Moş Crăciun, Moş Crăciun,
„Te-am văzut trecând pe stradă,
„Alb ca valul de zăpadă,
„Şi-am ieşit la geam să-ţi spun:
„Moş Crăciun, Moş Crăciun!
„Dacă 'n casa cea pustie,
„Unde-i frig şi sărăcie,
„N'ai să laşi o jucărie;
„Apoi să nu-mi laşi nici mie,
„Căci atuncea nu eşti bun,
„Moş Crăciun, Moş Crăciun!

Gh. Chiriţescu

Poveste de Crăciun
O AMINTIRE

de *Wratislavius*

Sunt vre-o câţi-va ani de când, în una din disputele literare ce aveam cu un prieten, azi din nou plecat în America, venise vorba şi despre literatura de sărbători. Subiectul acesta se pretează doar la atâtea remarce şi comentarii, pe care noi le mai presăram adés şi cu destulă ironie.

Prietenul meu, despre care pomenesc, absolvise pe atunci o lungă şedere dincolo de ocean, Invăţase perfect limba engleză şi îşi însuşise în decursul anilor, cunoştinţi bogate şi temeinice din literatura americană, care nouă, celor de aci, ne este foarte puţin sau de loc cunoscută.

Mi-amintesc că, între altele, mi-a citit şi o scurtă poveste, scrisă de unul *Henry*, nume auzit atunci pentru prima (şi ultima) dată, dar care în realitate era un pseudonim devenit apoi celebru în America.

Detaliile povestirii le-am uitat, după cum nu'mi mai amintesc nici de nume e adevărat al autorului. Dar subiectul acestei „*story*" mi-a rămas adânc întipărit în memorie.

Era vorba acolo de darurile ce plănuesc în gând, să'şi ofere doi tineri îndrăgostiţi, adăpostiţi într'o odăiţă mobilată destul de sărăcăcios. Vorbeau despre ele şi multe şi mână 'n mână, făceau planuri de viitor.

Pe fie-care 'l preocupa însă, ce dar anume să'i facă celuilalt de ziua Crăciunului, de care'i mai despărţeau doar vre-o două zile.

Fata avea un păr bogat, blond şi mătăsos. In una din primblările lor, văzuseră într'un galantar o frumuseţe de pieptene, de bagă sculptată a cărui coloare şi mai ales formă se potriveau de minune cozilor de aur strinse ghem pe ceafă.

Ce bucurie ar fi avut băiatul să-i poată oferi dragostei sale o asemenea surpriză. Dar n'avea banii necesari. In schimb avea un ceas, căpătat încă de pe când era confirmand. Sub vraja gândului acestuia, scoase mecanic ceasul din buzunar, chipurile să vadă dacă n'au întârziat.

Când zări fata ceasul, îi fulgeră un gând prin minte. De mult observase ea, că ceasului îi lipsea ceva. Ce ar fi dacă i-ar face cadou iubitului un lanţ frumos? Dar de unde bani? Şi atunci, fata luă o hotărâre. Să'şi vândă cozile! Tot nu mai era modern... Pe fie-care zi creştea numărul fetelor tunse.

Se despărţiră, cu gândul cât o să se bucure fie-care la vederea darului oferit de celălalt...

Detalii sau urmarea, nu le cunosc. Atât mi-a rămas în minte din scurta povestire ce mi-a citit de mult, prietenul meu, plecat de câţi-va ani, să'şi cerce din nou norocul în zările Americei...

23 Decembrie 1933.

Abonaţi-vă la „Opinia"

La Magazinul de Pereche „OȚELUL“ I. COJOCARIU
Iași Str. I. C. Brătianu 119
(vis-a vis de Poarta Spitalului Sf. Spiridon)
CENTRALA
a sosit un mare transport de: Patine Polar, Kocs Silezian, Cărbuni pentru forjă, Mașini pentru Bucătărie căptușite cu cărămizi Șamot. Sobe pentru încălzit cu petrol, Sobe de fier „Godin“.
Vinde cu prețuri de concurență.

Cea mai mare EXPOZIȚIE de JUCĂRII
ARTICOLE PENTRU
CADOURI
PATEFOANE ȘI PLACI
Ultimele Noutăți
ODEON
vinde numai marele magazin
IAȘI
CUZA VODA 83
Palatul Braunștein
cu prețurile cele mai eftine

Desfacerea Produselor Fabricei de Mezeluri
St. Podsudek Cernăuți
Furnizorul Curții Regale
Sucursala IAȘI Piața Unirei
(al turi de magazinul T AINA)
A eftenit simțitor prețurile la toate mezelurile cu ocazia Sfintelor Sărbători.

Cadouri frumoase și fine
Pentru domni și doamne
vă furnizează cu prețuri moderate
MAGAZINUL
FAVORIT
STR. CUZA VODA 62

PRIMA FABRICĂ DE OGLINZI
Ilie I. Mendelsohn
Casă fondată în 1907
IAȘI, STR. SF. LAZAR
Oglinzi, geamuri, vitrouri pentru luminatoare, geamuri pentru parbrize, Glaswanduri, vitrine, Geamuri gravate cu acid Se primesc orice reparații de automobile, vopsitorie mecanică sistem „DUCO“ pentru automobile și mobile.

CORSETERIA „RENOMMÉE“
Str. Mărzescu 6 etaj
sub conducerea incomparabilei corsetiere
M-me FANY DUNAVEȚCHI
PREȚURI REDUSE

3 voiajuri interesante
pentru sezonul de iarnă cu vaporul
1) Voiaj spre Marea Mediterană
Hamburg—Genua
plecarea 12 Ianuarie 1934
2) Voiaj spre Insule Canare 10 Ianuar—4 Febr.
3) Voiaj „în jurul lumii“ Ianuarie—Iunie 1934, efectuat cu vaporul „Resolute“. Se vor vizita 76 localități pe o distanță de 60000 km. în 137 zile.
Informațiuni și prospecte la biroul de voiaj Hamburg—Amerika—Linie s. a. r.
București, Calea Victoriei 84
Iași, str. Lăpușnean 37.

Talmud Thora Tatarași
fondată de Sinagoga Chetrarilor
Str. Rufeni No. 25
face cunoscut că Duminică 24 Decembrie ora 2 p. m. se îmbracă copiii orfani și săraci la această școală.
Comitetul roagă cu insistență pe toți acei care au contribuit, să ia parte la această solemnitate.
Comitetul

CU 200 LEI lunar prepar elevi. Davidovici, Banca Județului, str. Rosetti.

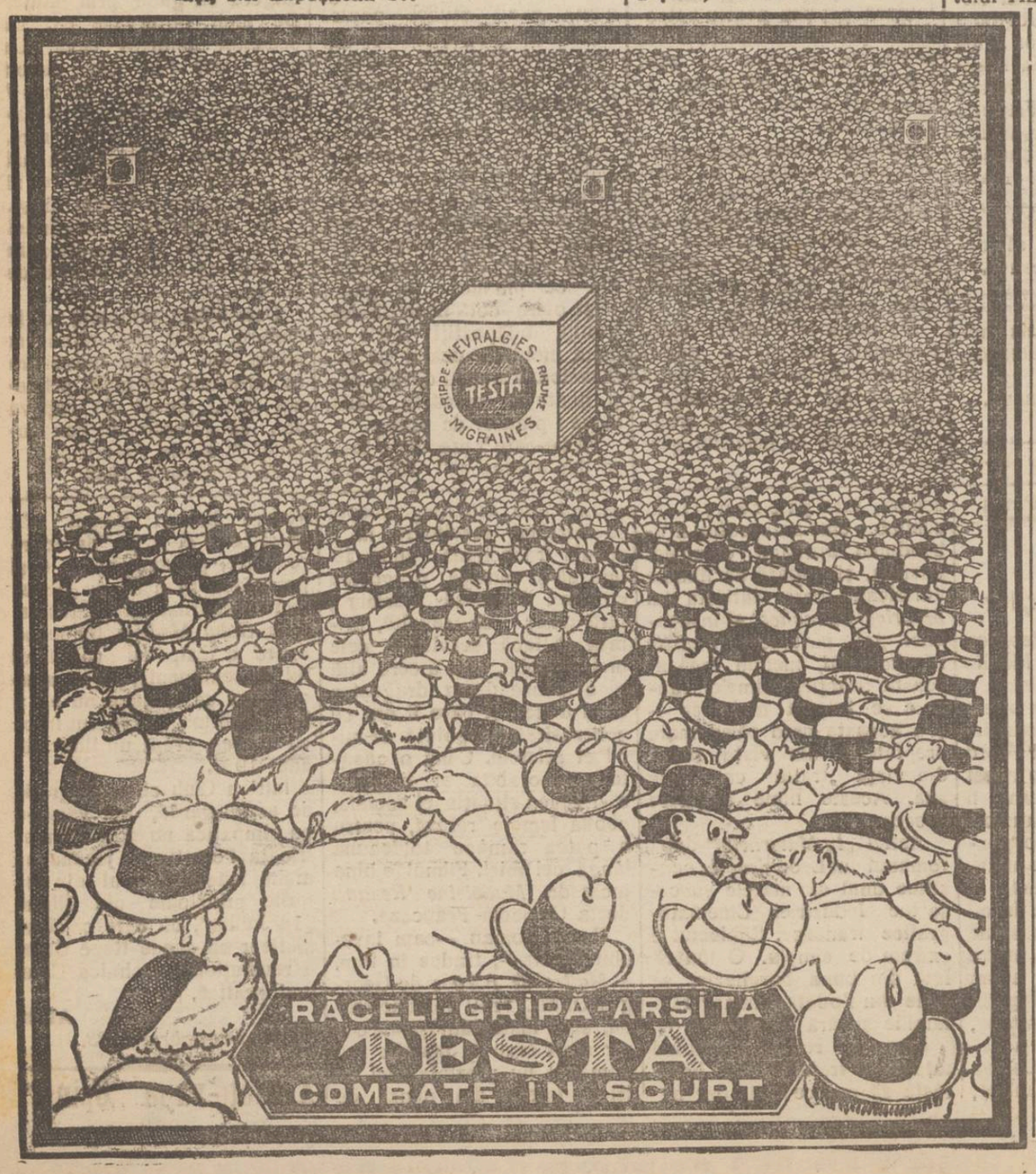

INȘTIINȚARE
Prin prezenta fac cunoscut tuturor clienților mei și celor care au să-mi achite diferite sumi de bani pentru covoare, a nu încredința nici o sumă de bani fostului meu agent Mardiros Garobat Ghiridilian pe care l-am dat afară pentru diferite excrocherii pe care le-a făcut în timpul cât a fost la mine, încasând diferite sumi de bani fără a mi le preda eu nu voiu recunoaște sub nici un cuvânt de cât numai acele sumi de bani în baza chitanțelor eliberate de mine
Sirag Kiscanian
Tebriz str. L. Caiara

REZULTATUL LA IAȘI
al alegerii pentru Senat

Rezultatul general în județul Iași la alegerile pentru Senat care au avut loc ieri, este:

Inscriși	25473
Votanți	16181
Anulate	339
Neexprimate	15
Guvernul a întrunit	12373 v.
Național-țărăniștii	1930 v.
Liberalii-georgiști	1494 v.

D-nii Justin Adace și Mircea Bădăreu au fost proclamați senatori de Iași.

Accident groaznic în stația Dărmănești

O groaznică nenorocire s'a întâmplat în stația Dărmănești din Bucovina.

O doamnă Etla Catz de lângă Rădăuți, împreună cu fiica ei Lida, în etate de 22 ani și cu o prietenă anume Venta Bruker, de 26 ani plecaseră ieri spre Comănești.

În momentul când cele trei femei traversau linia ferată în stația Dărmănești, au fost surprinse de acceleratul București—Cernăuți.

Etla Catz a fost omorâtă, iar celelalte două grav rănite. Venta Brukner se află în agonie.

„OPINIA“ LITERARA ȘI ARTISTICĂ

(Continuarea din pag. I-a)

— Ce faci, dragă, când întâlnești pe stradă un creditor?
— Trec imediat pe celălalt trotuar.

— Ca și mine. Toată ziua merg în zig-zag...

Bibliografie

Numărul de Crăciun al revistei „Incontro“ a apărut cu un sumar interesant.

Revista cuprinde o șarjă a alegerilor; Crăciunul în halat; observații ascuțite, ironii, spirite etc.

Cu copertă colorată și ilustrațiuni în text.

„Alfa“, tânăra revistă ieșană, prezintă proză și versuri de Crăciun, datorită d-lor Gh. Moroșanu, Ghedeon Coca, E. Ar. Zaharia, Alex. Raico, Mircea Grunichievici, Virgil Carianopol, Mircea Heresco, Horia Fulger, Eugenia Mihuț, Mihail Bodea. Silviu Roda și Cristea Dumitriu. Recenzii semnează d. L. Nomolos.

—„Viața Monarhală“ No. 10 (pe Decembrie), a apărut cu un cuprins foarte interesant. Articole despre turburările stiliștilor, despre muzica bisericească, despre viața călugărească etc, semnează Arhim. Theoctist Stupcanu, preot Gh, Chitica, Veniamin Monahul, H, Simionescu etc Remarcăm o interesantă polemică cu un cerc monahal din București, semnată de Arhim. Scriban și de Arhim. Teodosie Bonteanu, directorul fondator al acestei interesante și folositoare reviste, ilustrații frumoase, diverse însemnări și informațiuni completează numărul.

Modificarea bacalaureatului

În viitoarea sesiune parlamentară, ministrul instrucțiunii va aduce în desbaterile parlamentului următoarele proiecte de legi: pentru modificarea legii din 1928 a învățământului secundar, pentru schimbarea legii din 1924 a învățământului primar și proiectul de reorganizare a învățământului profesional practic.

Deasemenea se va aduce un proiect de lege pentru modificarea bacalaureatului prin introducerea unor mult mai grele condițiuni de selecționare. Aceste modificări vor fi aplicate chiar în sesiunea de bacalaureat din Iunie 1934.

x D. Const. Diaca a fost numit șef de lucrări definitiv la facultatea de medicină din Iași.

x Azi se întrunește consiliul de miniștri. Guvernul va examina rezultatul alegerilor iar d. Dinu Brătianu va face o expunere asupra tratativelor financiare de la Paris.

ASPECTE DE CRACIUN LA IAȘI

Efectul alegerilor—În piață—Magazinele—Negustorul de stele--În cartierele periferice

Cutreerând orașul, surprindem aspectul lașului în ajun de Crăciun...

Binefacerile alegerilor

Schimbarea de regim întâmplată nu cu multă vreme „înainte de-a bate Crăciunul la ușe“, — și alegerile „care s'au întâmplat să fie chiar în săptămâna ajunului“, — evenimentele acestea, — au contribuit ca tot creștinul să-și pregătească, câte ceva pentru a prâznui omenește Nașterea Mântuitorului.

— „*A făcut „domnul Guvern*“, (cum îmi zicea ieri o precupeață),

—, *ce a făcut, — și s-au plătit timbrile la funcționari și vădane. D-zeu să-l ție!... Că bine a mai nimerit!...*“

Și într'adevăr așa este: Salariile și pensiile fiind achitate la zi,—fiecare s'a

putut gândi, spre deosebire de ultimii ani, să se îngrijească nu numai de ale gurii, ci și de o încălțăminte, o haină, o albitură.

Micul funcționar, ca și pensionarul, ca și muncitorul...

Piața cu bunătăți

Eftină și totuși... pipărată.

Vina este a alegerilor. Și a gerului năstrușnic.

A gerului cum de ani n'am mai întâlnit în luna Decembrie

Din pricina alegerilor și a gerului, sătenii au uitat orașul. De unde: criză în curcani, găște și găini.

Totuși cu 150—180 lei poți cumpăra o pereche de curcani; cu 100—120 lei una de găște grase și cu 60—80 lei o pereche de bălțate, care trag binișor la cântar.

Carne berechet pentru multe mii de guri. Vaca 15—17 lei klgr. Porcul 20—22 lei. Oaia (săraca n'are căutare) 10—12 lei kgr.

Peștele e scump de... înghează și e sloi.

Zarzavaturile, la fel.

La fructe n'ar fi stricat un preț controlat și fixat de edili. E prea-prea să plătești merele cu 20-25-30 lei kgr; perele dela 30 lei în sus. Să mai vorbim de mandarine?...

Piața a făcut totuși vânzare.

Când cumpărătorul are banul la îndemână, nu se uită: se tocmește, dar achită cât cere negustorul...

Vitrinele cu flori de ghiață

Gerul a făcut ca vitrinele să nu fie atrăgătoare, ajunul acesta, — deși comercianții le-au aranjat frumos, nu numai pentru cei mici, dar și pentru copiii mari.

Jucării multe și pretutindeni eftine.

Copiii, aburesc florile de ghiață de pe vitrine și aleg.

S'a cumpărat, chiar în centru, cu 10 lei, fie un bătrânel Moș Crăciun, fie un soldat de plumb, automat.

Mulți, s'au mulțumit însă numai cu privitul...

*

Dever bun au făcut magazinele de confecțiuni: haine gata eftină, are astăzi căutare.

Magazinele de încălțăminte au avut deasemeni zile bune.

Tânjind după un client, au stat însă manufacturele, galanteriile.

Toți clienții căutau: mărunțișuri!...

Ambulanții, (de ale căror îmbieri obositoare nu scapi), n'au avut a se plânge: au... rupt multă clientelă magazinelor.

Ajunul acesta, deși n'au desfăcut „marfă dela foc“, totuși au concurat prin eftinătate...

Jale și mizerie, totuși

Periferia, mahalaua, va trece și anul acesta un Crăciun —iluzie.

Aici nu s'a schimbat mai nimic.

Doar șomerii care au „jucat“ pe agenții-electorali, își vor permite luxul unei petreceri de sărbători. Mahalaua, periferie, în genere a rămas nenorocită. Cetățeanul de aici n'are lemne, n'are de-o pâne.

N'are, fiindcă n'a avut de unde câștiga.

„Caravana“, care a luat obolul dela cei cu stare, este speranța acelora care tot anul nu pot face față stricătului necesar.

Obolul pe care-l vor primi azi și mâne, prin preoți, le va *îndulci* traiul pe timpul celor 3 zile.

Ajutorul dat de doamnele ieșene, nu poate ajunge însă pentru mai mult.

Păcat că nu vor funcționa cantine municipale care să ofere o masă hrănitoare, luată la căldură...

Reînvie datinele

Obiceiurile strămoșești, din

câte ne-am informat, vor reînvia Crăciunul acesta.

„Negustorul de stele“ mi-a declarat că n'a prididit cu lucrul.

—„Cumpărătorii îmi spuneau că o să fie rost de strâns ceva. Oamenii au iar bani. S'au plătit la timp leafurile și pensiile!“.. Faptul, oricum, este îmbucurător...

*

Și cum Crăciunul bate la ușă, noi dorim cetitorilor: „petrecere bună!“...

H. Burileanu

SINUCIDEREA unui industriaș
la Tg. Ocna

Tg. Ocna 23 — Ieri dimineață, fostul director al societății „Forestra“, Camilio Bizenus, în etate de 65 ani, și-a pus capăt zilelor trăgându-și un glonte de revolver în cap.

În urma cercetărilor făcute s'a stabilit că Bizenus, a recurs la gestul funest din cauza mizeriei.

Informațiuni

x *„Opinia“ urează numeroșilor săi cetitori un Crăciun vesel și îmbelșugat.*

x Numărul viitor al ziarului apare Miercuri 27 Decembre.

x **Balul Crucea Roșie** *va avea loc în seara de 10 Februarie 1934, în saloanele Cercului Militar.*

URINA TURBURE:

UN SEMNAL DE ALARMĂ

Este foarte usor de a face examenul urinii D-stre. Este indispensabil, dacă voiţi să evitaţi de a suferi mai târziu.

Dacă urina este turbure, cu un depozit roşiatic sau nisipos, dacă ea este de culoare închisă, dacă ea conţine fulgi albicioşi, este semnul că rinichii funcţionează rău, este anunţul unor apropiate crize reumatismale, pietrei la ficat, nevralgii sau sciatică.

Această stare artritică, foarte frecventă la persoanele mature, trebue să se combată făcând o cură de URODONAL, care ajută rinichii să dizolve excesul de acid uric, activează funcţiunile nutriţiunii şi restabileşte echilibrul organismului.

Faceţi analiza urinii D-stre.

Este suficient de a lăsa să stea în repaos o anumită cantitate timp de trei până la douăsprezece ore într'un vas oarecare de sticlă sau de faianţă.

După acest timp este usor de a observa în urina anormală depozitele şi fulgii indicaţi mai sus

In caz că este turbure, nu ezitaţi de a trimite la un laborator de analize, un vas cu urina strânsă în 24 ore.

URODONAL

Goneşte otrăvurile din organism

Evita: REUMATISMUL, GUTA, GRAVELA, OBEZITATEA, ARTERIO-SCLEROZA

La farmacii şi droguerii

AUR de dinţi coperte, inele etc. cumpără şi plăteşte cel mai bine ceasornicăria LEON GOLDENBERG, Brătianu No. 80 (vis a vis de str. Mârzescu)

ATENŢIE Intre cumpărăturile care le faceţi în ajunul Crăciunului nu neglijaţi a vă preschimba lozul la cl. II-a de la marea Colectură

Gheorghe Stănoiu

din Iaşi Strada Lăpuşneanu No. 40

căci acest loz vă poate aduce o mare bucurie în casă de anul nou 1934

Duminică 24 Dec. crt. (Ajunul Crăciunului) biurourile deschise toată ziua.

INFORMAŢIUNI

Contra durerilor hemoroidale supozitoarele „Anusol-GOEDECKE" au întotdeauna un efect minunat de bine făcător. De mai bine de 30 ani „Anusol-ul" este recomandat de numeroşi medici din toate ţările şi nenumărate sunt cazurile în cari acest remediu a salvat pacienţii desnădăjduiţi.

Supozitoarele „Anusol" aduc imediat uşurare atât de dorită şi înlătură foarte curând durerile hemoroidale deseori îngrozitoare. Intrebuinţarea este simplă, curată, nu este costisitoare şi nu întrerupe dela ocupaţia zilnică. A se cere la farmacii textual Supozitoare Anusol-Goedecke", în cutie originală roşie plombată de fabrică.

x Dr. Gancevici *consultă Boale de piept: Luni, Mercuri, Vineri orele 1—4 str. Cismăriei 12.*

LA 6 BUTOAIE Uzinei 4 vinuri superioare pentru sărbători. Preţuri reduse.

DE INCHIRIAT, libere imediat, o odae, un antret şi o bucătărie. Ghica-Vodă 13.

Cresc nămeţii de zăpadă

şi ameninţă cu întroenirea liniilor ferate

Ultimele rapoarte trimise de staţiunile autorităţilor ceferiste din localitate, relevă că viscolul şi gerul s'au accentuat. In unele puncte ale liniilor ferate troenele de zăpadă ating 2 până la 3 metri înălţime.

Trenurile sosesc cu întârzieri mari.

Pentru a nu se stingheri circulaţia normală inspectorul de mişcare din localitate a dispus ca garniturile de pe liniile Fălticeni-Dorohoi şi Leorda-Dorohoi să circule cu dublă tracţiune,

Şi linia Barboşi-Tecuci-Mărăşeşti este în primejdie de a fi întroenită.

S'a trimis acolo un plug american pentru curăţirea permanentă a liniei.

*

Aseară accelleratul 71 Bucureşti-Iaşi-Chişinău, a sosit în localitate cu o întârziere de un ceas şi 15 minute; trenul accelerat de astăzi dim. a sosit cu o întârziere de un ceas.

In timpul parcursului, pompa de aburi care încălzeşte vagoanele, a înghetat.

In tot timpul Sărbătorilor, circulaţia trenurilor de marfă va stagna începând de astă seară, pentru a nu se stingheri circulaţia normală a trenurilor de persoane.

*

In sălile de aşteptare din gara Iaşi domneşte mare fierbere.

Numeroşi elevi, studenţi şi... alegători (dela alegeri pentru Senat) se plimbă frecându-şi mâinile, cu teamă că-i va prinde Crăciunul departe de cămin.

Ger şi viscol
în jud. Iaşi

Autorităţile judeţene au primit rapoarte cu privire la starea atmosferică din câteva puncte ale judeţului.

Din cuprinsul rapoartelor reiesă că gerul este mult mai accentuat de cât în oraş.

La Volneşti şi Mogoşeşti termometrul a înregistrat astă noapte 23 grade sub zero.

Deasemenea viscolul continuă fără întrerupere, întroenind drumurile.

Victime omeneşti

Gerul a făcut şi victime omeneşti.

Câţiva locuitori din Volneşti au găsit azi dimineaţa în apropierea comunei, un om înghetat.

S'a stabilit că este vorba de locuitorul Mihai Lungu din Chiperenii. Fiind turmentat de băutură, a căzut în drum şi a adormit.

Transportat la spitalul din Volneşti, nefericitul a succombat după câteva ore.

Gerul a făcut victime şi printre animale.

Vitele multor locuitori din regiune cari n'au grajduri bine închise, au fost găsite înghetate. *Sp.*

D-R. A. SOCOLOVSCHI, fost asist. la spit. Colentina nas, gât, urechi, strada Cuza-Vodă 42. Cons. 8 jum.-9 jum.; 12-2; 4-7.

DOCTORUL MOISE, Boli interne, copii. Ultra-violete. Electrotherapie, Zugravilor 2. Consult: 8—11; 3—8.

Odiseia dramatică a unei fete

Fiica unui general, evadată din spital, e arestată la Chişinău

Chişinău 23. — Aseară, un agent poliţienesc a arestat în centrul oraşului pe o tânără fată, care s'a recomandat fiica generalului Constantinescu din Ploeşti.

Cerându-se imediat relaţii la Ploeşti, autorităţile de acolo au răspuns telegrafic că arestata e într'adevăr fiica d-lui general Constantinescu.

Căzând la examenul de bacalaureat, Gita Constantinescu a avut o depresiune nervoasă şi a fost internată într'o casă de sănătate din Ploeşti. A reuşit însă să fugă de acolo, luând loc în acceleratul Bucureşti - Chişinău, Gita a ajuns până la gara Ungheni.

Aici s'a dat jos din tren şi a fost arestată de un comisar de poliţie, căruia îmbrăcămintea sumară a fetei şi comportarea ei stranie i-au dat imediat de bănuit.

Gita a reuşit însă să fugă şi din arestul poliţiei Ungheni.

Bolnava avea un scop precis: voia să ajungă la fratele ei care e locotenent la un regiment din Chişinău.

Crezând că va fi aşteptată de poliţişti în gara Chişinău, fata a preferat să se coboare din tren în staţia Visterniceni.

A hoinărit apoi pe străzile oraşului, neputând găsi adresa fratelui ei.

Intr'un târziu a fost arestată.

Azi dimineaţă, Gita Constantinescu a fost trimisă la Ploeşti.

INFORMAŢIUNI

x *A produs senzaţie la Chişinău, reclamaţia introdusă aseară la parchet de fruntaşii naţional-ţărăniştii d-nii Marketti, Firtea şi Negrescu, prin care se făcea cunoscut celor în drept dispariţia misterioasă a fostului ministru Pan Halipa.*

Intreprinzându-se imediat cercetări, sa putut stabili că d. Halipa se află în com. Streţi, unde a plecat eri, fără a fi avut grijă să-şi înştiinţeze partizanii.

CAMERA MOBILATA cu intrare separată, de închiriat stradela Albă 2.

x *Copilaşi arşi de vii.*—In comuna Slemeni jud. Hotin au ars de vii copiii Maria şi Ana Materniuc în etate de 4 şi 6 ani, care au fost lăsaţi singuri în casă.

Mama imprudentă a fost arestată.

x Numeroşi pasageri ne roagă să arătăm că sala de aşteptare a gării Truşeşti este neîncălzită.

Atragem atenţiunea direcţiunei C. F. R. pentru a lua măsuri.

x Se ştie că d. prim procuror Pogonat a obţinut un concediu de o lună.

Eri a sosit în localitate d. preşedinte Gh. Păcuraru din Bucureşti, delegat a conduce Parchetul Tribunalului, în timpul concediului d-lui Pogonat.

x Colonia de muncă dela Galata a reclamat Parchetului pe stolerul Segal Cahane din str. Nicolina.

Colonia a comandat nişte uşi, de câteva luni, şi nici până azi, acesta nu le a efectuat.

x Ceaiul dansant al spitalului „*Dr. Ghelerter*", care va avea loc în saloanele societăţii „Ahva" din str. Cuza Vodă (peste drum de Maternitate), la 25 Decembrie (prima zi de Crăciun) la ora 5 p. m., va fi cea mai reuşită petrecere a sezonului.

Persoanele care doresc a lua parte, vor putea găsi bilete în ziua ceaiului la casă.

Costul unui bilet e 100 lei de persoană, în care se cuprinde şi preţul garderobei şi ceaiului.

Totodată comitetul organizator mulţumeşte pe această cale d-lui dr. Gheiman, preşedintele societăţii „Ahva" pentru gentileţa cu care a acordat sala.

x Locuitorul C. Oarză din Holboca s'a prezentat la localul de vot de la Bosia cu cartea de alegător a săteanului I. Ciobanu.

Fiind recunoscut, a fost trimis în judecată pentru delict electoral.

x Locuitorul Mihai Merlan din Iaşi, s'a plâns Parchetului că fiind în divorţ cu soţia sa, aceasta i-a furat copilul, sechestrându-l. S'a ordonat o anchetă.

x Autorităţile continuă cercetările în legătură cu incendiul de la primăria Rediul-Mitropolie, cu care prilej au fost carbonizaţi cei doi slujbaşi cari domeau înlăuntru.

Au fost audiaţi numeroşi martori; însă până la prezent nu sa putut încă stabili cum a luat naştere focul.

Abonaţi-vă la „Opinia"

Serbarea de la Liceul Internat

Ca în fiecare an, Societatea Sportivă „Gheorghe Lascar" înfiinţată în amintirea regretatului fost director şi profesor al liceului, a păstrat tradiţia, dând înainte de sărbătorile Crăciunului, o prea reuşită producţie şcolară.

Sala Liceului Internat, feeric iluminată, îşi aştepta oaspeţii invitaţi.

Onorurile de primire au fost date de vlăstarele şcolii în frunte cu elevul Al. Munteanu, care prin gingăşia şi maniera lor aleasă trezeau în rândurile invitaţilor o deosebită mulţumire.

Tot programul s'a desfăşurat în mod desăvârşit. In prima parte am putut asculta fanfara, orchestra şi corul şcolii care au intonat frumos diferite arii, relevându-se meritele maiştrilor V. Popovici şi V. Darim.

Urmează apoi perindându-se toate dalnele de Crăciun şi Anul Nou executate de echipe diferite din elevii cl. I şi II-a.

Cunoscuta comedie a lui Mamrey „Vioara" a fost foarte frumos redată de elevii Tenia Const., Beligan Radu, Sandovici Vasile.

Ne facem o deosebită plăcere a releva în trăsături mai amănunţite, cel mai bun număr al producţiei, anume pe elevul Al. Munteanu din cl. VII-a care a executat la piano „Le Coucou" şi „Impromptu" de Schubert. De cum a atacat primele note am văzut că avem de a face cu un talent real căruia îi putem prevedea viitor strălucit şi pe tărâmul artistic, pe lângă cel de excelent elev la carte al liceului.

Programul s'a încheiat cu diferite mişcări gimnastice executate cu măestrie la bară, paralele şi piramide. S'au deosebit elevii Popovici, Lasimiov şi Lösniu care şi-au atras toată lauda.

In sunetul unui marş de închidere, publicul s'a retras, mulţumind adânc d-lui Director Bădărău şi d-lui Beresciu care au putut pregăti aşa de frumos această producţie.

As.

Deficitele în gestiunea liceului militar Iaşi

Curtea de conturi, verificând gestiunea liceului militar din Iaşi, a constatat unele deficite. Locot. D. Rusu a fost condamnat să plătească suma de 31.472 lei, căpitanul G. Constantinescu suma de de 184.083 lei şi locot. Tănăsescu suma de 787.157,—deficite descoperite în gestiunile lor pe anii 1924, 1925 şi 1926.

Sâmbătă 13 Ianuarie

Mare Serată Dansantă în Saloanele JOCKEY-CLUB în folosul Azilului de Bătrâne „Maria Catargi"

x „Ziarul „Tot" festiv.— Mâne dimineaţă se pune în vânzare ziarul săptămânal-ilustrat „Tot" ce apare sub îngrijirea colegului nostru d. H. Burileanu-Grancea. Numărul festiv pentru serbători, s'a tipărit în 26 pagini, bogat ilustrate şi conţinând un material interesant, datorit fruntaşilor scrisului ieşan.

In cuprins, câte-o pagină teatrală, cinematografică, sportivă, a femeii, politică şi umoristică. Pictorul Briesse şi desenatorul Godeli, semnează ilustraţiile.

Exemplarul: 5 lei.

INFORMAŢIUNI

x Primim:

„Mai mulţi părinţi ai tinerilor teterişti cari îşi fac stagiul în regimentele din garnizoana locală, roagă deputaţii ieşeni să intervină la Ministerul apărării Naţionale şi la Ministrul Iaşului D. Victor Iamandi, pentru acordarea şi în acest an a unui concediu de 15 zile cu ocazia sfintelor sărbători.

Ne asociem şi noi acestei inverveţii, socotind cererea justă.

x *Judiciare.* — D-na Saly Iacobi din str. Lăpuşneanu, condamnată la 8 zile închisoare de judecătoria de ocol, pentru insulte, a introdus apel la Tribunal.

Deasemenea au introdus apel: d-na Liza Solomon din Str. Ipsilante condamnată la 1 lună închisoare şi 1000 lei despăgubiri pentru furt; şi A. Vornicu din str. Păcurari condamnat la 8 zile pentru acelaş delict.

x La „Serilana" ai cumpărat?
Fi de rog asigurat
Că tu nu eşti înşelat.
E-un record ieftinătatea
Şi record e calitatea
Orişicât vei căuta,
Tot aici vei cumpăra
Şi mata şi dumneata.
In aceste vremi de criză
„Ser lana" e-o deviză:
Ieftin şi modern şi bine
Preţuri mici şi mărfuri fine.

x Reumatismul articular se datoreşte de la otrăvirea sângelui cu diverse impurităţi urate şi acid uric cari sunt fabricate în organism fără încetare.

Dacă ele nu sunt evacuate la timp se îngrămădesc în corp din cauza insuficientei eliminări a rinichilor.

URODONAL curăţă rinichii fără să-i irite, eliminând impurităţile sângelui şi disolvind acidul uric — cauza reumatismului.

x Se aminteşte tuturor binevoitorilor micilor pensionari dela „Orfelinatul evreesc" din str. Mârzescu, că în seara Revellionului, va avea loc balul dat în folosul acestei instituţii.

Organizatorii balului, pregătesc surprize multe şi variate, celor doritori de a face o operă bună, petrecând tot odată o noapte ca'n poveşti.

Slănic-Moldova

Karlsbad-ul României)

Cea mai splendidă Staţiune Balneo-Climaterică din România.

Slănic-Moldova e proprietatea Epitropiei Sf. Spiridon din Iaşi, se află situat în jud. Bacău la 18 km. distanţă de Staţia C.F.R. Tg. Ocna.

Slănicul este aşezat la poalele munţilor Puf, Cerbu, Sandru şi Dobru, într'una din cele mai frumoase poziţii ale Carpaţilor. E ferit de curenţi de aer, 530 metri altitudine.

Slănicul e o staţiune unde şi suferinzii de nervi, ca neurastenicii şi surmenaţii pot găsi vindecare.

Slănicul Moldovei posedă isvoare de ape minerale bicarbonate, clorurate şi feruginoase. Se întrebuinţează atât pentru băut cât şi pentru băi.

Cura de ape minerale se poate face şi în timpul iernei la domiciliu.

Apele se pot comanda fie la Administraţia băilor, fie la Epitropia „Sfi. Spiridon" din Iaşi.

Apele Slănicului sunt recomandate cu deplin succes în boalele de stomach, intestine ficat, boli de nutriţie, rinichi, boalele aparatului respirator şi Genito-Urinar, ca şi în boalele de piele.

Apa de izvor No. 1 este cea mai bună apă minerală de băut la masă, cu sau fără vin. Alcalinizează şi stimulează stomachul, sporeşte secreţiunile şi uşurează mistuirea. Impedică arsurile, acriturile şi gazurile. Combate bronşita cronică, emfizemul, astmul, uretritre, cistite, salpengite, litiaza biliară, dearie, gută, reumatism cronic cu depunere de acid uric, diabet şi obezitate.

Apa de izvor No. 3. Se întrebuinţează pentru combaterea gastritei cronice cu hyperacilditate, ulcerul de stomach, litiaza biliară cu hyperaciditate, constipaţia obişnuită atomică şi spasmedică cu hyperoclorhidrie gastric, diarie cu hyperclorhidrie alternative de constipaţie şi diarie cu hyperolohirici, boale de nutriţie, diabet, gută, obezitate. In sfârşit la fel de bune şi eficace şi apele celorlalte isvoare.

Slănicul Moldovei (Karlsbad-ul României) posedă un Inhalator cu aer comprimat, rarefiat, ce rivalizează cu cele din străinătate.

Vizitatorii îşi găsesc în Slănicul Moldovei, camere pe preţuri extrem de avantajoase la vile şi hoteluri cu tot confortul modern.

Marele Hotel Racoviţă complect refăcut după distrugerea din timpul războiului, pune la dispoziţie camere cu preţuri reduse.

Slănicul Moldovei oferă multe şi variate distracţii. Excursii în cele mai pitoreşti locuri ale Carpaţilor.

Băile minerale şi hydroterapie, funcţionează la parterul Hotelului Racovitză zilnic în orele de dimineaţă şi după amează, sub conducerea unor renumiţi Medici Balneologi.

Vile. Pensiuni. Hoteluri şi Restaurante de prim rang.

Cazinou. Teatru. Cinema o graf. Sală de Piano.

Preţuri extrem de avantajoase pentru a fi la îndemâna tuturor suferinzilor.

Sezon 1 Iunie— 1 Octombrie. Reducere pe C. F. R.

Epitropia Generali „Sf. Spiridon" Iaş

LANA marca „Pinguin" (franceză) specială pentru Pool-owere fantezii găsiţi la Waldman (Hala) str. Anast. Panu 35, cu preţuri eftine.

COPII

au nevoie de mai multă putere decât oamenii mari

DECE?

1 *pentru viaţa de toate zilele, pentru şcoală şi joc;*

2 *pentru ca să crească şi să se desvolte*

Dacă copiii nu au destulă putere, creşterea este încetată, desvoltarea anormală, sunt slabi, palizi, bolnăvicioşi, iar mai târziu consecinţele pot fi dezastroase. Mamele inteligente recurg la Ovomaltine, minunatul preparat elveţian, pentrucă este cea mai bună sursă de energie.

OVOMALTINE

Preţuri lei 38,

Fabrica Industria Plusului S. A.

Şos. Vitan 70—Tel. 3 | 29 | 74

Vânzare en-gros

Produce ultimele noutăţi în pluşuri

Breitschwanzuri, Karakă uri precum şi diferite pluşuri pentru mantouri şi rochi. din mătase naturală, vegetală, lână şi bumbac

Velours-Chiffon, Velours-Pan, Velours-Paisanne

Pluşuri pentru: Perdele, Mobile, Automobile în mătase, lână şi bumbac

Basmale

Alarmă! Cu ocazia sfintelor sărbători, vechiul şi renumitul local *de băuturi alese*

IANCU SOLOMON

CUCU 42

a redus simţitor preţurile la toate calităţile de vinuri vechi şi noi pentru domiciliu numai cu **14 şi 16 lei kg.** vin nou din renumitele podgorii ale Odobeşti-ului, iar vinuri vechi alese ***numai 20 şi 24 lei.*** Incercaţi spre convingere.

Dacă doriţi o blană, un manşon sau o căciulă executate bine, frumos şi eftin, comandaţi la blănăria specialiştilor din Viena

EMIL & LENZ

Strada Ştefan cel Mare No. 19 (intrarea prin magazinul „La Leon)"

Revelaţie în Cinematografia ieşană

Toate 3 dimineţele de Crăciun

reprezentaţii de dimineaţă

LA CINEMA **ROXY** **numai cu 8 LEI** plus aviaţia Intrarea generală

Reprezentaţiile încep de la ora 9 dimineaţă şi ruleză încontinuu până la ora 1 jum.

După masă spectacolele încep la ora 2.

ULTIMA ORA

PRELAŢII CATOLICI DIN AUSTRIA

SE RIDICA IMPOTRIVA HITLERISMULUI

O INTERESANTĂ PASTORALA DE CRACIUN

Viena 23. — Mâne Duminecă (ajunul de Crăciun) se va ceti în toate bisericile catolice din Austria o pastorală semnată de mai mulţi episcopi. Pastorala se ocupă în special de chestiuni politice.

Prelaţii arată că Austria trebue să devie o cetate a catolicismului.

Se ia atitudine contra curentelor extremiste şi se condamnă atentatele politice, utilizarea de bombe şi granate, în locul argumentelor ideologice.

Statul este îndreptăţit — spune pastorala—a împiedeca atentatele şi a recurge la sancţiuni severe, chiar şi la pedeapsa cu moarte.

Mai departe, Prelaţii spun că naţional-socialismul a ridicat un zid artificial între Austria şi Germania.

Naţional - socialismul este un pericol fundamental pentru catolicism şi, în genere, o greşală contra religiei.

Pastorala încheie prin respingerea rasismului şi antisemitismului, care nu sânt decât teorii nejustificate şi izvorâte din idei fixe.

Această pastorală a provocat senzaţie şi face obiectul unor vii comentarii.

Alegerile pentru Senat

la colegiul universal

Bucureşti 28. In alegerile de ieri pentru Senat, la colegiul votului universal, a reuşit pretutindeni guvernul,—cu excepţia judeţelor Ciuc, Odorhei şi Trei Scaune, unde s'au ales candidaţii partidului maghiar.

S'au ales şi 3 germani (la Timiş-Torontal, Târnava Mare şi Rădăuţi), însă erau în cartel cu guvernul.

Partidele româneşti, de opoziţie, au întrunit voturi însemnate în unele judeţe, însă nu s'au putut alege nicăeri.

MARE SCANDAL

în Sobrania bulgară

la votarea legii de conversiune

Sofia 23 — Sobrania a votat ieri, la limită, proectul de lege pentru conversiunea datoriilor urbane şi rurale.

75 deputaţi din opoziţie au cerut votul prin apel nominal. Cererea a fost respinsă şi preşedintele a anunţat prin surprindere, că proectul s'a votat.

Opoziţia a protestat violent. S'a produs vâlvă mare şi bătae. Şedinţa a fost suspendată.

Proectul a trecut abea cu o majoritate de 27 voturi.

Legea prevede un moratoriu de 2 ani pentru toţi debitorii. După acest termen, plata va fi eşalonată pe 10 până la 15 ani, cu o dobândă maximă de 6 la sută.

VALCOVUL INUNDAT

Apa de jum. metru. Panica populaţiei

Galaţi 23.—Din cauza îngrămădirii sloiurilor pe Dunăre, nivelul apei a crescut şi Vâlcovul a fost inundat. Apa a pătruns şi în străzile din centru, ajungând înălţimea de jumătate metru; şi mâncă este în creştere rapidă.

Biserica ortodoxă e complect cuprinsă de apă.

Populaţia, cuprinsă de panică, îşi salvează în grabă avutul.

Spărgătorul de ghiaţă „Mântuirea" a fost trimis la Vâlcov pentru a sparge sloiurile.

Reîncep execuţiile fiscale

Ordine severe, transmise perceptorilor

Se luase dispoziţia ca orice urmărire şi execuţie fiscală să fie suspendate în tot timpul campaniei electorale şi a sărbătorilor de Crăciun şi Anul nou.

In acest timp organele fiscale, urmau a face somaţii contribuabililor, prin care aceştia să fie preveniţi a-şi achita câte puţin impozitele.

Incepând de astăzi, din ordinul d-lui ad.-lin. V. Tâutu, se procedează la aplicarea de sechestre, celor în restanţă cu impozitele.

Conducerea administraţiei financiare de încasări şi plăţi, a trimis circulări tuturor perceptiilor şi agenţilor în care se arată că funcţionarii respectivi, vor fi amendaţi şi destituiţi din serviciu, dacă nu-şi vor da toată silinţa întru încasarea impozitelor. In fiecare zi, aceştia urmează a înainta un raport asupra încasărilor făcute.

Circulara mai prevede faptul că *nu se va putea acorda nici-o păsuire contribuabililor*, aceasta fiind numai atribuţia personală a administratorului financiar, care va stabili dela caz la caz.

Perceptorii contravenienţi, vor fi puşi imediat în disponibilitate şi daţi în judecată comisiei speciale de pe lângă ministerul de finanţe.

Bonurile de impozite

Precum se ştie, pensiile şi salariile restante pe anul 1931, au fost achitate cu bonuri de impozite, cu care se pot plăti impozitele pe 1931.

Ori din cauză că aceste bonuri s'au înmulţit pe piaţa Iaşului, cursul lor a scăzut de la 78 la sută la 60—62 la sută.

Pentru a restabili cât de puţin cursul normal al acestor bonuri, d. administrator financ. V. Tâutu, a făcut intervenţiuni la centru, pentru ca să se poată achita cu aceste bonuri, şi impozitele pe anul 1932

Rămâne de văzut, dacă intervenţia va fi satisfăcută.

Lonny

Iarna aspră

In Dobrogea, iarna se manifestă cu o asprime deosebită. Ieri, viscolul a atins o intensitate extraordinară.

E teamă de înzăpezirea liniilor ferate. Trenurile circulă cu câte două locomotive.

In regiunea Balcicului, litoralul Mării Negre este înghetat.

Călători sosiţi din Bulgaria povestesc că în sudul Balcanilor viscolul e îngrozitor.

*

In Banat e ger mare. La Temişoara, termometrul a indicat ieri 25 grade sub zero.

Informaţiuni

x Un ziar din Bucureşti afirmă că dela Londra s'a trimis înştiinţare guvernului nostru despre refuzul pieţei engleze de a deschide un nou credit României. Posibilitatea unui împrumut e legată de condiţii extrem de grele.

x Dl. C. Anghelescu, guvernatorul Băncii Naţionale s'a înapoiat din concediu, reluându-şi ocupaţiile la bancă. Faptul nemulţumeşte pe unii dintre membrii guvernului.

x **Deces.** S'a stins din viaţă unul din institutorii muncitori, idealişti.

Vasile Dorin fost director al şcoalei „Cuza Vodă".

Odată cu regretele noastre, exprimăm familiei cele mai sincere condoleanţe.

x **O victimă a gerului.**— In strada Elena Doamna a fost găsit în nesimţire azi dimineaţă un moşneag evreu, care din cauza frigului a degerat.

Bătrânul a fost transportat la spital.

Identitatea n'a putut fi stabilată, deoarece bătrânul n'are nici un act asupra lui şi nu poate vorbi".

Jucării, Cadouri şi Calendare cu preţuri eftine la Librăria **Educaţia** *Str. Cucu 62*

Japonia a căpătat

un moştenitor la Tron

Tokio 23. — Impărăteasa a dat naştere unui băiat.

Până acum, perechea imperială avea numai fete, — ceia ce provoca îngrijorare în privinţa succesiunii la Tron.

Acuma, prin naşterea unui băiat, succesiunea la Tron este asigurată, toată în Japonia domneşte bucurie mare.

Crimă din răzbunare

Calaraşi 23.— La spitalul din localitate a fost internat ceferistul T. Bolco, care a fost ucis şi prezenta o rană adâncă în regiunea abdomenului. Nefericitul a încetat din viaţă.

Criminalul a putut fi arestat. El se numeşte N. Tubovici şi e mecanic la uzina electrică. Tubovici a declarat că a făptuit crima din răzbunare.

Păţania dramatică a unui candidat lupist

Schingiuit şi legat de un copac

Calaraşi 23.—In apropierea comunei noastre a fost găsit azi dimineaţă un necunoscut legat de un copac.

Necunoscutul avea mai multe leziuni pe corp şi se afla în nesimţire.

S'a stabilit că el este d-nul Chicu, candidat pe lista lupistă dela Chisinău.

Readus în simţire, d. Chicu a declarat că pe când se îndrepta spre Calaraşi, a fost atacat de câţiva necunoscuţi care după ce l'au maltratat, l'au legat de un copac, unde a stat toată noaptea.

Starea d-lui Chicu e gravă Agresorii n'au putut fi identificaţi.

Cor.

Ştiri politieneşti

O nouă spargere

la o Sinagogă

O nouă spargere la o sinagogă s'a înregistrează astă-noapte în localitate. Doi răufăcători s'au introdus în localul sinagogii Cismarski din str. Cismăriei 16, spărgând două cutii de ofrande şi sustrăgându-le conţinutul. Apoi au fugit printr'o fereastră, lăsând în sinagogă o ştangă de fer.

Poliţia cercetează.

Aaresiuni. D. Petru Pogor din str. Tudor Vladimirescu 21 a reclamat autorităţilor că a fost crunt maltratat de locuitorii Vladimir Racencu din Calea Găiaţii 13 şi Teodor Strugaru din str. Păcurari 35, fiind nevoit să fie îngrijit la spitalul israelit.

Agresorii au fost înaintaţi poliţiei.

— D. Şmil Haimovici din str. Brudea 16, a reclamat autorităţilor că a fost maltratat în cartierul Halei de un ofiţer necunoscut care a descins din maşina No. 33 Iaşi.

— La cererea d-lui I. Urdăreanu din str. Pavlov 4, a fost înaintat poliţiei T. Nawinovschi din str. Toma-Cozma pentru agresiune.

Reclamaţiune—D-na Elena Dulgheru din str. Tanase 9 s'a plâns poliţiei că ibovnicul ei V. Rusu l-ar fi vândut casa ce-i aparţine, lăsând-o pe drumuri cu un copil.

Furturi.— Un furt de 50 kgr. peşte s'a comis la d. P. Goldştein din str. Sfi. Lazăr 6; iar un furt de lucruri la d. Tobias Stern din str. Ştefan cel Mare 4 şi căp. Taşcu din str. Stroici 10.

Rep.

Intristaţii: Mihail fiu; Zamfira fiică cu Penel ginere; Gabv nepoată cu soţul ei Lecca, şi familiile înrudite: Caliope Iordăchescu cu copii; Minculescu, Scriban, Malcoci-Petrescu, Rosiade, Palade, Nicolau, cu mare durere anunţă decesul

Maria Iordache Ioan

în ziua de Sâmbătă 23 Dec. ora 4 dim. în etate de 96 ani

Inmormântarea va avea loc în ziua de 25 Dec. la cimitirul Eternitatea din Iaşi, unde este depus corpul, la ora 15.

Informaţii

x **Cura cea mai raţională cu Unt de Peşte** pentru copii şi adulţi e numai acea cu **IodoferateleWerner** (simplu cu fosfor sau cu mercur). Aprobate de Consiliul Sanitar Superior şi premiate.

Cereţi flacoane originale sau vărsat. In provincie se trimite prin poştă, contra ramburs.

Preparatele farmacistului Werner Iaşi. 6

DOCTOR
D. Brănişteanu
Asistent Universitar
—Medic de Spital—
Boli interne
(Roentgen-diagnostic)
Consult: 2-5 şi după rendez-vous. Str. V. Conta 18

De Crăciun la ROXY
Cele două Orfeline
şi
Matchul de Box
Campionatul lumei
Schmeling-Baer

CEREŢI
ToT
Număr festiv pentru sărbători
A apărut în 26 pagini cu colaborări de seamă. Ilustraţii şi desene numeroase.
PREŢUL 5 LEI EXEMPLARUL

DE INCHIRIAT imediat 2 camere (dintre care, una foarte mare) şi bucătărie, apă, canal, electricitate. A se adresa Cuza Vodă 15, etaj la proprietar.

MOAŞA cu diplomă se caută pentru maternitate israelită. A se adresa D-nei Clara Gheltzer între 4—5 p. m.

DOCTOR
SOLO SCHREIFEL
BOLI INTERNE, PIELE, VENERICE, SIFILIS
Raze Ultraviolete, Diathermie, Analize de sânge
Consultaţii şi tratamente zilnic între 8-11 şi 2-9 seara
Strada Anastasie Panu 70 (vis-a-vis de Palatul Ad-tiv)

Cabinet dentar
I. GOLŢMAN
DENTIST
LUCRARI MODERNE
PREŢURI REDUSE
— Piaţa Unirei —
(colţ Cuza Vodă 62)
Intrarea prin boltă lângă Socec

ORA 3

Procesul dela Lipsca

Van der Lübbe condamnat la moarte

Ceilalţi acuzaţi au fost achitaţi

Leipzig 23. — Astăzi dimineaţă Curtea de justiţie a pronunţat sentinţa în procesul incendierii Reichstagului.

Van der Lübbe a fost condamnat la moarte.

Ceilalţi acuzaţi: comunistul Torgler şi bulgarii Dimitrov, Tanev şi Popov, au fost achitaţi.

Fraude la Poşta Bucureşti

Câţiva funcţionari arestaţi

Bucureşti 23.— La serviciul mandatelor telegrafice dela Poşta centrală, s'au descoperit fraude mari.

S'a ordonat o anchetă severă şi s'a procedat la arestarea câtorva funcţionari.

DIVERSE

La Brăila a fost descoperită şi capturată o îndrăzneaţă bandă de piraţi. Hoţii conduşi de un anume Cristea Hristu, pătrundeau în şlepurile şi vapoarele ancorate în port şi comiteau furturi de mărfuri. Cantităţi însemnate de mărfuri s'au găsit la domiciliul piraţilor.

— IN INDII s'a dezlănţuit un ciclon extraordinar, făcând în special ravagii în regiunea Bombay. Firele telegrafice şi telefonice au fost distruse, iar calea ferată pe locuri deteriorată. Se anunţă 20 de morţi.

Mare expoziţie de cadouri la magazinul MOCA
Eftine! Frumoase! Originale!

Cravate „Kirus" marcă mondială, ultimele desene au sosit la EduarD

Quadrat Riga

SCAUN ANEVOIOS
CONSTIPAŢIA
ESTE ADESEA CAUZA INSUCCESELOR IN DRAGOSTE

Typ
PURGATIV LAXATIV
CURĂŢĂ-DESFUNDĂ
PLĂCUT ŞI BINE
STOMAC şi INTESTINE

Ingrijiţi-vă ochii purtând ochelari

— dela —
Optica ARGUS
LĂPUŞNEANU 43
vis-a-vis de Hotel Palace
ERVIC IUL IREPROŞABIL
PREŢURI EFTINE

Mâine Duminică dimineaţă
LA ROXY
Lei 8 plus aviaţia Intrarea
Se reprezintă acelaş program de după masă
Quo Vadis? opera completă
Cântecul Telului de Schubert
Cor 200 persoane şi journal

DETAŞAŢI
ZILNIC
BONUL DE PREMII

Abonaţi-vă la ziarul „OPINIA"

Jucători,

PROCURAŢI-VA DIN TIMP DELA

BANCA

Emanoil Marcovici

Iaşi, Str. Ştefan cel Mare 15

LOZURILE CL. III-a, LOTERIA IV-a

Tragerea având loc la 3 şi 4 Ianuarie 1934,

Anul Nou vă poate favoriza cu un câştig de milioane!

La alegerile pentru Cameră şi Senat cele mai multe voturi le-a obţinut

Librăria Hachette

apa de gură, savon, pasta, și praful de dinți

BOTOT

sunt cele mai higienice și antiseptice

PRIN PALESTINA

Acolo unde s'a născut Isus...

La Betlehem - In biserica Nașterii - Grota roșie - Stînca miraculoasă - Dughenile cu amintiri

Automobilul aleargă, ca o jucărie automată, pe panglica învîrtită a șoselei. Drumul șerpuește printre trupurile munților, deasupra văilor adînci, ca niște guri căscate imens, ca să înghită parcă tot azurul pur. Decorul e animat de figuri identice, la intervale scurte: aceiaș cămilă, acelaș asin, aceiaș beduină cu ulciorul ech libristic legănat pe cap, acelaș tip clasic de evreu, cu larmucă, și caftan, și toiag...

Automobilul aleargă, ca o jucărie automată și într'un sfert de ceas ne transportă dela Ierusalim la Betlehem. Intrăm într'un mic labirint de uliți înguste, cu boltă și ziduri întortochiate, printre care mașina se strecoară cu mlădieri de reptilă. Casele răzlețe, obosite, s'au înfipt și au îm ietrit în liniștea nesfîrșită a locului. Automobilul nostru a venit, cu zgomot profanator, să tulbure acolo somnul veșnic al vremii.

In biserica Nașterii

Mașina se oprește într'o piață netedă, ca o terasă, cu nisipul rumenit de arșiță. Piața se scaldă în atîta risipă de soare, încît ai impresia că lumina cade ca o bogată perdea de diamante.

Terasa e pustie; o locuește numai soarele

Avem în față o biserică înaltă, cu ziduri de lespede masivă. Obrajii cenușii de piatră, brăzdați de cute adînci, trădează o grea povară de timp. Virsta se numără acolo cu veacuri.

Căutăm intrarea în biserică și ne-o imaginăm un moment cu o poartă largă de lemn vechiu. O poartă bătrînă, ca și amintirile. Dar dealungul zidurilor găsim numai o boltă scundă și îngustă, fără ușă, pe unde omul nu poate pătrunde decît aplecîndu-se cu capul pînă la genunchi.

Ghidul ne arată pe zid urmele unei porți închise cu blocuri de piatră. In locul ușei spațioase de altădată, nu s'a lăsat decît intrarea zgîrcită de acum. Pentru ce?

Sînt două versiuni, la fel de verosimile. Unii susțin că poarta a fost zidită, pentrucă oamenii obișnuiau la început să intre cu asinii în biserică. Alții cred că intenționat s'a făcut această intrare mică, pentruca toți credincioșii să se aplece obligator și să intre în genunchi în lăcașul sfînt.

Pătrundem astfel, cu trupul îndoit, în biserică. Zidul, ca un hotar, a închis brusc baia de lumină de afară. Ne aflăm într'un lăcaș enorm ca spațiu, dar modest ca înfățișare. Tavan cu grinzi de lemn îmbătrînit; pereți cu fața cojită. Vag, ca o impresie, apar în unele colțuri: resturi de picturi pe zid, chipuri de sfinți, inscripții religioase.

Biserica a fost clădită pe locul, unde tradiția a fixat evenimentul apariției pruncului divin. Deaceia lăcașul se cheamă Biserica Nașterii. El concentrează toată faima de veacuri a Betlehemului, care —în rest— e un tîrg mărunt și monoton, locuit de arșiță, de trudă și resemnare.

Biserica e colorată misterios de lumina palidă, ce pătrunde încet prin ochiuri mici de geam divers nuanțat, ca un mozaic de sticlă. In interior, răcoarea plăcută răsplătește oboseala drumului fierbinte. Treci prin biserica vastă, ca printr'o lungă aleie, cu stilpi înalți, ca niște copaci vechi cu umbră ocrotitoare.

Pașii se opresc în fața altarului și privirea e reținută de bogăția încărcată pe pereți. Intr'un tablou de mistică frumuseță se înșiră: icoane și candele, sfeșnice și podoabe. Printre ele, tronează masiv o icoană mare de aur, care a fost donată de țarul Nicolaie al Rusiei. Și într'o etajeră cu capac de sticlă, se păstrează o stea strălucitoare de argint, dăruită de Napoleon, simbolizînd steaua din noaptea sfîntă.

Dar adevărata bogăție a bisericii este comoara de amintiri. O comoară, care a călătorit pe drumul veacurilor și a rămas intactă, ca o moștenire eternă.

Grotele istorice

Călăuza desgroapă trecutul.

Ne găsim lîngă zidul opus, din fața altarului. Peretele de stîncă prezintă o scobitură adîncă, în formă de staul. E ieslea sfîntă, unde s'a născut Isus. Ieslea are un mic grilaj de lemn și o icoană așezată în mijloc, ca o stemă.

Prin trupul de piatră, se urișează un fir de lumină, ca odinioară raza de stea. Decorul evocă dintr'odată toate pînzele pictorilor celebri, care au zugrăvit scena acelei nopți divine.

Acolo vin mulți pelerini, din toate unghiurile lumii, să

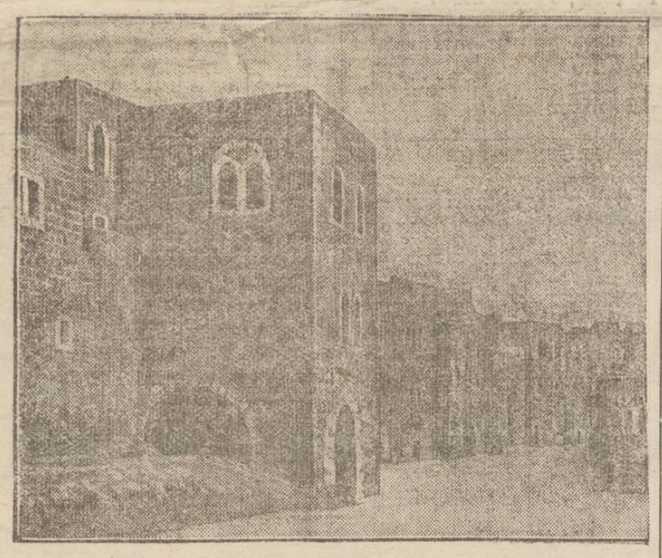

Vederi din Betlehem

se închine cucernic. Iar în seara de Crăciun, mii de credincioși, cu lumănări în mînă ca într'un film cu figurație uriașă, se adună la slujba acelui tablou feeric. In unele colțuri, piatra ieslei și-a pierdut umbra neagră a vremii. Au înălbit-o milioanele de sărutări din tot atîtea buze înfrigurate.

De acolo, din ieslea ceia primitivă, a pornit fiorul miraculos, care a fecundat istoria popoarelor. Ce taină imensă se ascunde subt piatra ceia rece și mută!...

*

De lîngă zidul ieslei pornește un gang îngust, umplut de întuneric. Pătrundem cu o senzație de mister și gangul ne duce spre o mică încăpere săpată în stîncă. Printr'o gaură rotundă, isbucnește o fășie de soare. Lumina este singura impresie de viață în grotă. Și deaceia e parcă o apariție falsă.

In piatră se păstrează urma unei plite primitive și a unui vas cu apă. Acolo—spune tradiția—au trecut zile grele de zbucium Iosif și Maria. Adăpostul era tăinuit, de teama stăpînirii de atunci.

Mai tîrziu, peștera a servit sfîntului Ieronim. Legenda susține că el locuia izolat, numai în tovărășia unui leu, pe care a reușit să-l îmblînzească. Leul era paznicul singurătății.

Fiara, mai credincioasă decît oamenii, a asigurat stăpînului izolarea dorită Și acolo, Ieronim, despărțit de lume, ca un pustnic legendar a lucrat ani de zile Vulgata traducerea Bibliei în limba latină). Astfel, în grota ceia, s'a topit o viață mistică, ciudată, ca o poveste...

*

Ne reîntoarcem prin același gang de beznă. Pasul se oprește în fața unei scobituri, cu lumina cenușie. Printr'o gaură cu zăbrele, se vede în subsol o peșteră lungă, pustie, ca o galerie tăiată în stîncă. E grota roșie.

Scriptura spune că în noaptea cînd s'a născut Isus, au fost omorîți toți pruncii, din ordinul lui Irod. In felul acesta, stăpînirea credea că va răpune și pe copilul anunțat ca un nou Messia.

Peste zece mii de prunci zugrumați au fost zvîrliți în noaptea ceia în peștera roșie. Și să gele acelor victime a lăsat pînă astăzi numele grotei. O grotă pustie, în care impresia de spaimă a încremenit pe pereți.

*

Cînd revenim în lăcaș, biserica parcă doarme în tăcere și tăcerea parcă doarme în biserică. Ai impresia că auzi cum se topește lumînarea în sfeșnic și cum evadează ușor mirosul călduț din cădelnița cu tămîe. Trecutul a găsit acolo bun popas de taine și amintiri.

Cripta lactis

Afară baia de lumină ne dă senzația unui sfîrșit de basm Am reintrat în viață.

Ghidul ne conduce prin uliți strîmte spre o altă evocare interesantă din Betlehem. E mînăstirea numită Cripta Lactis (Grota laptelui).

Mînăstirea, lucrată din piatră albă, apare ca o statuetă de spumă. Are o siluetă elegantă și un aspect de bibelou păstrat cu grijă. Mînăstirea este condusă de un grup de călugărițe franceze, care-și cheltuesc tot devotamentul în slujba idealului religios Maicele, în rasse albe, trec grăbite, ca niște apariții fantomatice. Nu vorbesc... Nu te privesc...

Mînăstirea trăește prin faima unei legende pitorești. Se spune că atunci cînd Maria și Iosif au fugit din Betlehem, au trecut prin locul, unde este astăzi lăcașul călugărițelor. O picătură de lapte din sînul Fecioarei a căzut pe stînca de acolo. Și stînca a devenit albă, mai albă decît sînul din care s'a prelins stropul de lapte.

Lăcașul cultivă superstiția creiată de această legendă.

Mamele, care n'au lapte suficient pentru hrana copiilor, vin la mînăstire și cumpără pietricele cioplite din stînca sfîntă. Femeile înghit piatra pisată, în credința că e un remediu miraculos pentru sporul sănilor.

Și noi am găsit la mînăstire mame cucerite de această speranță mistică, dovedind prin gestul lor că legenda are adesea mai multă viață decît adevărul..

Dugheniile cu amintiri

Cînd părăsim curtea mînăstirii, cu cruci albe pe morminte acoperite de plante exotice, sîntem asaltați chiar dela poartă de negustorii din micul bazar al Betlehemului. Vorbesc toți deodată și-ți promit, în toate limbile, cele mai interesante amintiri. E imposibil să refuzi stăruința retorică a negustorilor.

Aproape cu forță ești introdus în dugheniile cu dulapuri îndopate de mici obiecte artistic lucrate: cruciuliți și bisactele de sidef, perne de mătasă pictată, statuete de lemn, cămile și asini de filpeș, broșe, agrafe, bastoane, mărgele, bibelouri...

In atelierele de lîngă prăvălii, lucrătorii prezintă tehnica și arta creației. Cu o trudnică dibăcie de construcție a amănuntului, ei modelează sideful, scobesc abanosul, dau forme fildeșului. In mîna lor, materia moartă capătă viața clipei de imaginație.

Din aceste dugheni pitorești ale Betlehemului trebuie să pleci cu o amintire. O amintire mică din locul unor mari amintiri..

I. Berg

GALERIILE VICTORIEI

București, Cal. Victoriei 11 *(fost localul Universel)* și la depozitele noastre din țară

Sucursala IAȘI

Str. Ștefan cel Mare No. 8 (fost Magazinul Seta)

Pentru ieșeni

Să notați în calendar
Data: 6 Ianuar.
Balul presei la Palat,
Costumat, necostumat.

x A sosit *Untură de Pește din Norvegia proaspătă*, recoltă nouă. La cerere preparăm *Emulsie de Untură de Pește* cu *Glicerofosfate, Iod, fer, fosfor* și *Mercur*. **Toate cu gust plăcut și ușor la luat**

Se recomandă cu succes în tratamentul, *furunculozei, scrofulozei, rachitismului, limfatismului, a slăbiciunei generale, sifilis* ca *depurativ natural nelntrecut.*

Depozit Farmacia Dr. D. Beceanu Piața Halei Iași.

Mamele, care n'au lapte suficient pentru hrana copiilor, vin la mînăstire și cumpără pietricele cioplite din stînca sfîntă. Femeile înghit piatra pisată, în credința că e un remediu miraculos pentru sporul sănilor.

Și noi am găsit la mînăstire mame cucerite de această speranță mistică, dovedind prin gestul lor că legenda are adesea mai multă viață decît adevărul..

Dugheniile cu amintiri

Cînd părăsim curtea mînăstirii, cu cruci albe pe morminte acoperite de plante exotice, sîntem asaltați chiar dela poartă de negustorii din micul bazar al Betlehemului. Vorbesc toți deodată și-ți promit, în toate limbile, cele mai interesante amintiri. E imposibil să refuzi stăruința retorică a negustorilor.

Aproape cu forță ești introdus în dugheniile cu dulapuri îndopate de mici obiecte artistic lucrate: cruciuliți și bisactele de sidef, perne de mătasă pictată, statuete de lemn, cămile și asini de filpeș, broșe, agrafe, bastoane, mărgele, bibelouri...

In atelierele de lîngă prăvălii, lucrătorii prezintă tehnica și arta creației. Cu o trudnică dibăcie de construcție a amănuntului, ei modelează sideful, scobesc abanosul, dau forme fildeșului. In mîna lor, materia moartă capătă viața clipei de imaginație.

Din aceste dugheni pitorești ale Betlehemului trebuie să pleci cu o amintire. O amintire mică din locul unor mari amintiri..

I. Berg

Escrocherii cu sărutări

Cazul interesant dela Paris

La Paris a fost arestată o tînără fată anume Yvonne Pigeon, în etate de 22 ani, acuzată de șantaje și escrocherii comise într'un mod destul de original. Fata înscena pe străzi mici adultere, aruncîndu-se în brațele unor domni, pe care-i știa căsătoriți. Apoi țipa că a fost sedusă și sărutată în public. Pentru a evita scîndaluri cu complicații penibile, bărbații care cădeau în cursă, preferau să i deie fetei o despăgubire și să evite astfel anchete la poliție.

In felul acesta tînăra Yvonne a escrocat 16 bărbați. In cele din urmă însă procedeul a fost descoperit și fata arestată. Ea a declarat că a recurs din nevoie la acest sistem de a estorca bani, întrucît fusese concediată din serviciu și rămăsese în ultimul timp muritoare de foame. Permanenta scuză a vremilor vitrege de astăzi...

Dr. L. JACOBY
Specializat la Paris
BOLI DE COPII ȘI SUGARI
BOLI INTERNE
RAZE ULTRA-VIOLETE
Consult 3—7 p. m.
Str. Ștefan cel Mare 29

DOCTORUL
R. DAMSKER
str. Ghica-Vodă No. 44-46
consultă zilnic
MEDICINA INTERNA
SIFILIS și
GENITO-URINARE
Diatherme și băi de lumină
între orele 8-11 a.m. și 3-7 p. m

DOCTOR
Corneliu Stoian
Genito-urinare, sifilis, venerice
Consultații 4—7
strada I. C. Brătianu 58

DETAȘAȚI
ZILNIC
BONUL DE PREMII

O parte din Produsele Farmaciei
Dr. D. BECEANU Iași
La nevoie cereți și fiți siguri de efectul dorit:
Dalin Antinevralgic puternic și nevătămător vindecă și alină orice durere.
Rectin (pomadă și supositoare) Remediu sigur în tratamentul **hemoroizilor interni și externi**
Narin (pomadă și lichid de inst lat în nas previne și vindecă *orice afecțiune a căilor respiratorii*)
Baturin vă scapă de bătături
Emolyn preparatul cel mai recomandat în **tratamentul abceselor dentare.**
Gerodin la degerături face minuni.
Pomada Balsano la eczeme, coșuri, iritațiuni și orice afecțiuni cronice a pielei
Vinul tonic Dr. Beceanu vă dă **sănătate** și vigoare.
CREMA DE LACRĂMIOARE de zi și de noapte readuce și creiază Frumusețea.
Cereți toate aceste preparate în ambalaj original

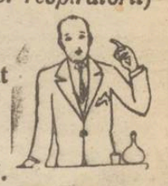

DEGERATURILE la picioare și mîini precum și bătăturile dureroase și ori ce dureri reumatice se vindecă prin
ANTIREUMATIN
Asemenea, mîncărimea insuportabilă provenită din degerături dispare definitiv după aplicațiuni cu antireumatin
Depozit la Farmacia *Frații Dr. KONYA*
S-sor Dr. GROZEA Iași

LA DEPOZITUL
LUPU STANESCU
Strada Pantelimon No. 17
a sosit un mare transport de:
COCS SILEZIAN pentru calorifere și sobe
ANTRACIT SILEZIAN
BRICHETE special pentru sobe de teracotă
CARBUNI PENTRU FORJE
Vinde cu prețurile cele mai reduse

Șoșoni Galoși Quadrat Riga
Becuri ELECTRICE garantate
Toate voltagele
mărcile TUNGSRAM, PHILIPS, WOLFSRAM, OSRAM etc.
Cumpărați cu prețurile fabricei la Depozitul General
Zaharia Weiss, Piața Unirei

Distribuţia

Furnizor al Curţii Regale

ndustria de petrol a rezolvat şi problema combustibilului solid fabricând:

Brichete din cocs de păcură

combustibilul ideal în gospodărie pentru sobe de tuci (Godin), sobe de teracotă, maşini de gătit, etc.

combustibil practic şi economic pentru alimentarea caloriferilor.

în formă de ouă, duritate mare, nu se sparge în timpul manipulării, neproducând praf şi murdărie.

combustiune completă, fără reziduri şi cenuşă.

puterea calorică: peste 8500 calorii/kdr.

pentru comenzi a se adresa la depozitul societăţii Distribuţia Petroleului din Iaşi şoseaua Naţională no. 22

DISTRIBUŢIA DE PETROL

din Iaşi, Şoseaua Naţională 2

SEZON DE IARNA LA VATRA-DORNEI

15 Decembrie—1 Martie Reducere 50% pe c. f. r.

Cele mai splendide poziţii pentru Sporturi de iarnă, Pantă modernă de BOB; minunate terenuri de SKY cu pante pentru sărituri, patinaj, diverse excursii în munţi şi împrejurimi. Întreţinerea foarte ieftină. Băi naturale de Acid Carbonic (în baia nouă) lei 37, Comprese de nămol lei 20. Băi de cadă.

Informaţiuni şi prospecte gratuite prin Comisia Balneara Vatra-Dornei

Onoraţii vizitatori ai

Expoziţiei de Covoare Persane

din strada Lăpuşneanu No. 6

pot să-şi le procure dela fabrica **„TEBRIZ"**

din str. Lascar Catargi 34 (colţ cu str. Tăutu)

La DESFACEREA VINURILOR

M. A. Badareu

Progresul" Str. Anastasie Panu 76

s'a pus în vânzare vinuri superioare cu

Lei 16-20-24 litrul

Deasemenea: **romuri, coniacuri, licheruri, siropuri, rachiuri** monopolizate, ţuică veche de Buzău, drojdie şi toate derivatele cu preţurile cele mai eftine.

Vizitaţi spre convingere.

Abonaţi-vă la ziarul „OPINIA"

VINE DOMNUL!

Da, iubite cetitor, iarăşi „Vine Domnul", a nu ştiu câtea oară, pe lângă sufletul şi inima ta. Deschide-te Lui, pentru ca El să-şi facă lăcaş în fiinţa ta!

Îţi deschizi inima unui prieten, îi spui ce-ai mai scump şi mai ascuns; şi tocmai Lui, care îţi este cel mai bun prieten, ai putea oare să-ţi închizi casa sufletului?

Te ştiu om cult, trăeşti o viaţă civilizată, eşti la modă, te foloseşti de toate invenţiile şi noutăţile acestei vieţi pământeşti; ai însă o credinţă greşită, anume crezi că e destul atâta. Ei bine, eu îţi reamintesc un lucru pe care poate l-ai uitat: că nu-i destul să trăeşti în acord cu viaţa prezentă, ci trebue să mai fii şi „bun" la inimă şi suflet; iar această cerească virtute „bunătatea" nu se învaţă din cărţile de filozofie, ci din momentele creştineşti trăite în toată intensitatea lor. Unul din aceste momente este şi „Venirea Domnului" adică *„Crăciunul"*.

Ce însamnă această sărbătoare creştinească pentru casă, pentru familia care aşteaptă „Venirea Lui Iisus",— nu se poate scrie de o biată mână omenească! Ne încercăm noi, dar degeaba; rândurile scrise sunt slabe ecouri ale adevărului.

Ce însamnă „Crăciunul" pentru casa, pentru familia care n'aşteaptă „Venirea Mântuitorului!?". Crudă realitate; viaţă fără sens; înglodare în mocirla patimilor!

Ce felicitare ţi-aş putea trimete acum, când *„Iată-L că Vine"*, decât că: ori care ţi-ar fi vrâsta sau situaţia,— deschide uşa sufletului şi a inimei, ca să intre bunătatea în adâncimile fiinţei tale, spre a te îndreptă către fapte ce înobilează sufletul; şi ca din omidă urâtă şi dezgustătoare ce eşti astăzi, mâine să devii un fluture spre care să alerge copiii în zburdălnicia lor, iar semenii să privească spre tine cu zâmbet şi admiraţie.

Ajunge cultura care-o ai; ne trebue azi noblleţa sufletului tău. Iar cei ce ţi-o poate da, este Hristos.

Pr Nec. Negoiţă Erbiceni-Iaş

Din viaţa drumului de fier

— de George Carara —

Colegul nostru şi fostul nostru concetăţean d. *George Carara* ziarist din serviciul de presă al direcţiunei generale C. F. R. publică un volum de schiţe, nuvele, reportagii şi note de drum, intitulat *„Din viaţa drumului de fier"* sosit de curând şi în librăriile ieşene.

Cunoscut din cele ce scrie în presa şi în revistele din Capitală, d. G. Garara oferă cetitorilor o lectură pe cât de agreabilă pe atâta de interesantă şi instructivă: beletristică propriu zisă în schiţele nuvelistice, dintre care unele nu lipsesc nici de farmecul duioşiei, cum e „Fragmentul" din fruntea volumului, şi tristul episod „Revelion", sau celelalte schiţe din viaţa ceferiştilor. pe care a studiat-o cu ochiul fin al observatorului şi analistului.

Instructive şi inovatoare sunt cele ce d. Carara numeşte „Din viaţa drumului de fier", scrise cu umor („Clişee Vesele", „Cerceveaua", „Nu-l las", „Domnul şef de birou", etc.), ca şi acele ciudate „documente omeneşti", între care unele simţitor aşternute pe hârtie.

Foarte interesante şi „reportagiile"—cu deosebire cel referitor la „Hoţii de trenuri" în care autorul face psihologie detectivă, descriind o serie de „hoţi", specialişti însoţiţi de mutrele lor tipice (ilustraţii după natură), sau reportajul „O zi prin gara de Nord".

Volumul se închee cu o serie de note de drum: Viena, Cehoslovacia, Uzinele „Skoda" ş. a.

In totul, o carte multi-formă în cuprins, variată ca redactare, şi în genere instructivă şi folositoare, având preţ popular — tocmai în scopul de a fi cât mai răspândită. *St.*

Recenzii

Ghetto-ul Capitalei

I. Peltz:

„Calea Văcăreşti"

roman (Editura „Cultura Naţională")

Pentru acei cari n'au trăit în cartierele evreeşti, unde existenţa zilnică, este o veşnică problemă nedeslegată, romanul „Calea Văcăreşti" va fi o noutate. Pentru aceia cari însă au crescut în mijlocul ghetto-ului, romanul de faţă va evoca copilăria.

Dl. I. Peltz, un cunoscător al ghetto-ului, ne înfăţişează adevărata viaţă a evreului, care are şi el bucuriile sale, dar bucurii de scurtă durată.

„Calea Văcăreşti" este romanul specific al mahalalei evreeşti, unde săracii şi înghenunchiaţii de soartă, sunt adunaţi în periferiile „Văcăreştilor" şi „Dudeştilor", precum şi în străzile ce se resfiră din aceste două artere.

Aceste cartiere, care reprezintă un fel de „Podul-Roş" ieşan, adăugând străzile; Raion, Câmpoduci, Traian, Bradului şi fundătura Făurari, ne sânt înfăţişate de autor, cu toate scenele de ghetto.

Toţi au acela vis.

Umilul cârpaci, ca şi micul funcţionar visează ţara mirajelor: America.

Sânt tipuri reale pe cari îi întâlnim în viaţa noastră de toate zilele.

Chelnerii, crotori, samsari, plasatori şi meseriaşi de tot felul defilează prin faţa cititorului, precum şi o serie întreagă de oameni cu ocupaţii bizare, ce numai ghetto-ul le poate inventa, pentru agonisirea pâinei de toate zilele.

„Calea Văcăreşti", este un roman minuţios studiat Asişti la o viaţă plină de sbucium şi dureri, unde numai moartea poate să dele oamenilor. într'o lume fără suferinţă, ceiace n'au putut zmulge vieţii pe pământ.

Nomolos

AVIZ IMPORTANT

Primim din partea Direcţiunei fabricei de ciorapi şi tricotaje **„Trinaco"** următoarea înştiinţare, foarte importantă pentru cetitorii noştri:

„Am constatat în numeroase rânduri, că multe întreprinderi imită modul nostru de ambalaj şi împaketare, astfel ca să înşele publicul cumpărător.

Deasemenea am constatat, că unii fabricanţi străini de minimă importanţă împachetează produsele lor în banderole de ciorapi şi cutii care poartă tipărite pe ele Firma noastră.

Rugăm, de aceia, clientela noastră, în propriul ei interes să fie atent ca fiecare articol cumpărat să poarte marca fabricei **TRINACO** căci numai

TRINACO N T TRADE MARK

astfel va avea siguranţa că nu va căpăta mărfuri de calitate inferioară, în locul mărfurilor noastre de calitate neîntrecută, din care cauză sunt atât de bine întroduse.

Am făcut şi reclamaţie în justiţie contra mai multor firme care s'au făcut vinovate de asemenea grave abateri.

Facem un călduros apel către publicul consumator ca să refuze şi să returneze mărfurile de calitate inferioară ce se oferă în locul fabricatelor „Trinaco" şi să ne comunice numele firmelor care se pretează la aceasta.

TRINACO

fabrică de ciorapi şi tricotaje, Cernăuţi

Doctor M. CATZ

Specializat la Viena

(Clinicile Prof. Falta şi von Noorden)

BOLI INTERNE

Boli de stomac, intestine, Boli de nutriţie.

(Diabet, gută, obesitate)

Diatermie şi Raze Ultraviolete

Consult. 10-12, 3-7.

Str. Elena Doamna 27

Ce e mai noi ţesături în stofe pentru costume şi paltoane cu PREŢURI EXTREM DE REDUSE

obţineţi numai la **„TRIUMF"** Str. Lăpuşneanu 44

STOFE FINE

W. Scherg & Co.

BRAŞOV

LA

Fraţii Vartparonian

&

Fraţii Hlebnikian

Iaşi, Str. Ştefan cel Mare 61

DESENE MODERNE

PREŢURI REDUSE

Vizitaţi expoziţia de jucării a magazinului
ORADEA MARE
STR. CUZA-VODĂ (Palatul Camerei de Comerţ)
Bine asortat în vederea sărbătorilor. Deasemenea a primit un bogat asortiment de Perdele, stofe, musamale, linoleuri, preşuri, cuverturi etc.
Preţurile desfid orice concurenţă.

Obiceiuri originale de Crăciun

In sate şi oraşe — Tradiţia evoluează — Aspecte din Cehoslovacia

Praga (Ceps). — Sărbătorile de Crăciun formează în satele şi oraşele cehoslovace, cele mai importante sărbători religioase ale anului, la a căror celebrare se adaogă diferite obiceiuri păstate prin tradiţie, în cea mai mare parte din simplă pietate, ca o amintire dela strămoşi.

Obiceiuri la sate

Populaţia din satele ceho şi slovace se scoală în ziua Crăciunului în disdedimineaţa. Mulsul vacilor are loc cu diferite ceremonii. In cele mai multe sate se dau vitelor un fel de pilaf special preparat şi trei spice de orz, ca astfel să dea lapte în abundenţă în tot timpul anului.

Cailor spre a fi mai sprinteni, gospodarul le fumează în nări. Gospodina, când aruncă seminţe păsărilor, amestecă în ele şi câţiva pumni din cerealele ce au a fi semănate în primăvară şi spune: „Amestec cu zor ca să ne daţi multe ouă şi să avem belşug peste tot".

Porumbeilor şi găinilor li se aruncă seminţe în interiorul unui cerc sau lanţ, ca astfel găinele să nu rătăcească, iar porumbeii să nu se înstrăineze. Cocoşul, gânsacul şi răţoiul primesc printre seminţe usturoi, după un vechiu obiceiu slav, ca astfel să fie mai vioi şi mai vigilenţi.

In casă e între timp foarte mult de lucru. Interiorul a fost văruit şi dereticat, toate vasele strălucesc, se pregăteşte peştele, se coc cozonaci şi colaci; toată ziua se ţine post.

Gospodarul întreprinde o plimbare pe câmp, în satele cehoslovace gospodarii sunt bucuroşi de un Crăciun luminos, adică plin de zăpadă, căci un vechiu proverb spune: „Sărbători luminoase, hambare întunecate (adică pline); un Crăciun întunecat (adică fără zăpadă), hambare luminoase (adică goale).

Masa familială

Momentele cele mai solemne au loc seara, când întreaga familie, tatăl, mama, copiii şi toţi servitorii, se aşează la o singură masă. Numărul comensenilor trebue să fie cu soţ; această superstiţie e atât de puternică, încât gospodarii invită la masă pe orice om care trece întâmplător. In cele mai multe regiuni acest obiceiu este însă înţeles în senzul ospitalităţii. In unele locuri cel din casă calcă desculţ pe un topor, ca astfel tot anul să fie feriţi de dureri de picioare şi să nu zacă la pat.

Peştii de Crăciun

După împlinirea a numeroase ceremonii şi obiceiuri, cina este începută de gospodar prin o rugăciune. Imediat după aceasta gospodina aduce un mare castron cu supă şi după aceasta peştii fripţi conform obiceiului. Peştele formează în Cehoslovacia o mâncare tipică de Crăciun. In unele părţi se găteşte şi carne de iepure şi pe urmă se aduc la masă prăjiturile naţionale făcute din făină, colăcei, etc.

Pomul tradiţional

După cină se aprinde pomul de Crăciun şi se împărţesc darurile. Acest obiceiu pur orăşenesc a pătruns de mult până şi în cel mai îndepărtat cătun. Până şi cea mai săracă familie are un

Scenă de Crăciun

In familie

mic pom de Crăciun, împodobit cu dulciuri şi câteva lumânărele de ciară. In timpurile vechi, copiii dela ţară se mulţumeau să aprindă în locul pomului de Crăciun, lumânări cu trei picioare.

După împărţirea darurilor, toţi se aşează din nou la masă, se bea bere din vase comune şi fiecare se bucură de darurile ce le-a primit. Intr'o atmosferă solemnă şi sărbătorească, părintele împarte cozonacul.

Colindele

Afară în sat începe între timp să sune un bucium ciobănesc, care anunţă începutul colindelor. Merg să colindeze în cea mai mare parte oameni săraci, care au nevoe de ajutoare.

Servitorii duc în curte o bucată de cozonac, o jumătate de măr şi o jumătate de nucă şi le aruncă în fântână, ca să dea apă bună şi sănătoasă. Diferitele rămăşiţe dela masă se dau la vite, iar câteva bucăţi de mâncare împreună cu oasele rămase dela peşti, se învelesc în ceva şi se îngroapă sub pomi, ca să dea roade multe.

Fetele se gîndesc la măritiş

Fetele aleargă afară, scutură copacii şi strigă: „Soutură-te pomule, să se audă lătratul câinelui din acea parte unde se află acum iubitul meu". Din care parte se aude un lătrat, de acolo va veni mirele. Multe pretind că ar cunoaşte după felul lătratului (ascuţit, prelung, ciar sau răguşit) care este starea materială a logodnicului. După aceasta fetele îşi aruncă ciorapi în faţa casei. Dacă ciorapul cade cu vârful spre casă, fata se va căsători în timp de un an, etc.

Slujba de noapte

Toate aceste obiceiuri, ceremonii şi jocuri, se termină la primul sunet al clopotelor care se aud desluţit prin noaptea liniştită de Crăciun, şi chiamă pe credincioşi în biserica satului, pentru sărbătorirea naşterii aceluia, care prin viaţa sa a dat întregii lumi cea mai frumoasă pildă de dragoste de aproapele şi de compasiune umană. In Biserică se adună toţi credincioşii, spre a auzi vechile cântări creştineşti, frumoasele colinde, care au trecut gură în gură, dela tată la fiu, timp de secole. Această simfonie populară transportă pe toţi într'un mare extaz sufletesc şi constitue o încheere nespus de frumoasă a sărbătorii de Crăciun.

Crăciunul în oraşe

Oraşele nu mai sunt atât de sentimentale în obiceiurile lor; totuşi multe obiceiuri populare s'au păstrat şi în casele orăşenilor. Şi aci are loc cina tradiţională, împărţirea de daruri, etc. In multe case se tae după cină mere pentru cunoaşterea de diferite semne, se dă drumul la coaje de nuci cu lumânărele pe apă, se toarnă plumb topit, etc.

După felul în care mărul a fost tăiat se cunoaşte dacă proprietarul casei va fi sănătos; după direcţia în care porneşc cojile de nucă se cunoaşte dacă copii vor rămânea acasă, sau vor pleca în călătorii lungi; din formele plumbului turnat se ghiceşte soarta.

Membrii cei mai în vârstă ai familiei povestesc din trecutul lor, când au fost tineri amintind cum a fost sărbătorit Crăciunul în casa lor părintească.

Sportul modifică tradiţia

Sportul modern pare însă să pună capăt frumoasei poezii de Crăciun. Zeci de mii de tineri şi tinere, căsătoriţi şi necăsătoriţi, pleacă în munţi, spre a fi cât mai departe de birourile şi atelierele din oraşe şi a petrece cât mai liber cu ajutorul sportului alb al skiului şi săniilor.

Acum câţiva ani cercurile bisericeşti din Praga au ridicat un protest împotriva părăsirii sărbătorilor de Crăciun şi plecării în munţi, ceea ce slăbeşte viaţa familială şi religia.

Se pune întrebarea: înseamnă aceasta sfârşitul Crăciunului? Cei cari au fost în munţi nu sunt atât de pesimişti. In seara Crăciunului toţi sunt stăpâniţi de farmec. Nici un skiori nu aleargă pe zăpadă.

In cabanele munţilor societatea orăşenească se aşează la cina de Crăciun. Şi aci se aprind pomi de Crăciun; şi aci se împărţesc daruri; şi aci se aminteşte naşterea aceluia care a propovăduit pace între popoare. Cu modernizarea timpului se modernizează şi Crăciunul, dar obiceiurile sale vor rămânea şi în mediul schimbat.

DOCTOR
A. DASCAL
BOLI INTERNE, VENERICE, SIFILIS, DIATERMIE
Consultaţii şi tratamente
între 7 jum.—10 a. m. şi 2—9 seara
Iaşi str. Cuza Vodă 42
(vis-a-vis de Camera de Comerţ)
In acelaş casă cu
D-na F. Friedman-Dascal
Dentistă. Cons. 10-12 şi 3-7

Doamnă, ŞTIŢI CE SE POARTA LA PARIS IN IARNA ACEASTA?
Centrala noastră din Paris, A. Dubois & Fils ne-a trimis următoarele mătăsuri:
DUBARRY
JERSEYTINE
MONNA-VANA
HAWAIA
LAMEURI
CATIFELE
PENTRU TOALETE DE SEARA
Noutăţile VERITABILE noi le punem la dispoziţia clienţilor noştri cu cel puţin şease luni înaintea altora.
GALLIA
Sucursala Iaşi
Cuza Vodă 83
Palatul Braunstein

DOCTORUL
OVIDIU CORDESCU
consultă zilnic pentru boli de
Nas, gât şi urechi
de la 4—7 p. m.
în str. Mârzescu No. 16

DOCTOR
I. SCHWARTZMAN
Fost asistent al clinicei din Paris
Boli interne şi de copii
Specializat în boli de inimă plămâni şi rinichi.
Diagnosticul afecţiunilor de inimă cu aparatul-Electrocardiograf.
Tratamentul tuberculozei-pulmonare cu pneumothorax artificial.
Tratament radical pentru varice, eczeme şi ulcer varicos
Consultă zilnic între 11-1 şi 4-7 d. a. Strada Căpitan Păun 10. Telefon 11

LA INAUGURAREA NOULUI AN
BALUL PRESEI
CEL MAI IMPORTANT EVENIMENT:
LA PALATUL ADMINISTRATIV
IN SEARA DE BOBOTEAZA 6 IANUARIE

Crâmpee de viaţă

PRIMUL CEAI DANSANT,

prima scrisoare de dragoste...

Insemnările unei dudui

Ambele evenimente au avut loc acum vre-o 5 ani, când intrasem în clasa III-a de liceu. Eram mândră că luasem un premiu dar mai ales că înaintasem în grad. Mă departam tot mai mult de şcoala primară, de „copii", şi mă apropiam de cursul superior de „domnişoare".

Pretindeam de altfel ca „domnii" să-mi sărute mâna, lucru pe care îl îndeplineam foarte des liceni şi mai nicăodată studenţii şi ofiţerii. Pretenţia mea era oarecum justificată de ciorapii lungi, pe cari îi îmbrăcasem pentru prima oară, la împărţirea premiilor, şi de rochiţele care-mi treceau de genunchi. M'aşi fi simţit complect satisfăcută să am o pereche de pantofi „escarpin" cu tocuri subţiri şi înalte. Cererea mi-a fost însă respinsă cu unanimitate de voturi, începând de la tata până la Catinca, o bătrână surdă, femee de casa noastră.

O invitaţie

Cam la o săptămână dela sfârşitul şcolii, Maricica vara mea, dădea un ceaiu. Printre invitatele cele mici, cum ne numea ea cu dispreţ, fiindca dumneaei intrase în cursul superior, eram şi eu.

Nu ştiu dacă mai târziu ducându-mă la primul bal, am avut emoţii mai mari şi m'am codit mai mult, ca atunci.

Am stat un car de vreme în faţa oglinzii să-mi admir ciorapii cu baghetă şi rochia lungă.

Incident

S'a întâmplat şi un mic incident; mi-a alunecat privirea pe pudriera mamei şi am socotit că un gram de pudră pe năsuc nu era tocmai o crimă...

Am trecut la faptă şi m'am pudrat cu atâta artă, încât şi genele şi sprincenele se resimţeau de îndemânarea mea.

Mama, a observat şi a reacţionat contra sentimentului meu estetic, mângâindu-mi faţa cu un burete muiat.

A trebuit să mă consolez şi să renunţ la pudră, după cum renunţasem şi la doi cârlionţi lipiţi artistic pe obraz, lângă ureche.

La ceai dansant

In sfârşit m'am văzut sunând la uşa Maricicăi. Mă simţiam puţin intimidată dar hotărâsem să am curaj. Cu toate că nu ştiam să dansez, eram gata să accept orice invitaţie la dans. Mi se infiltraseră în minte teoriile asupra dansului, susţinute de Lily, prietena mea, dansatoare apreciată. Dansul consta în a merge în tact după muzică. Dansezi cu unul, îi calci pe picioare, îi murdăreşti ghetele, totuşi nu te laşi, zâmbeşti şi dansezi înainte. Dansezi cu altul îi atârni greu, îl faci să se împiedice; tu, urmezi dansul imperturabilă privindu-l ironic ca şi când el ar fi de vină.

Am intrat în salon, unde erau mai toţi invitaţii.

Am făcut cunoştinţă cu o mulţime de tineri şi ca de obiceiu în asemenea ocazii, n'am reţinut mai nici un nume.

Cavalerul Boby

Primul cu care am dansat a fost Boby, coleg de clasă cu Maricica. Inaintea lui refuzasem pe un cavalerist cam obraznic. Mi se pare că şi Boby debuta tot atunci. Nu ştiu dacă eram comici, nu ştiu dacă toată lumea se uită la noi, dar îmi aminteso că Boby se intimidase rău de tot şi făcând o manevră greşită la o figură de tango, a lovit un vas care căzând jos nu s'a putut preface decât în ţăndări. Lumea s'a oprit din dans. Perechile s'au desfăcut şi s'au strâns toţi în jurul nostru.

Noi l-am lăsat să facă haz şi să adune bucăţelele sparte sparte şi ne-am refugiat într'un salonaş.

Tovarăşi de suferinţă, ne-am împrietenit repede.

Ne-am spus necazurile trecute şi prezente; Boby îmi povestea cât de antipatici îi sunt studenţii cari se agaţă de pantalonii lui lungi, îi strică freza şi-l strigă „piciule". Eu i-am răspuns că în deosebi nu pot suferi pe ofiţeri (îmi venea în minte cavaleristul acela care m'a invitat la dans întrebându-mă tot deodată dacă ştiu să dansez! Ce obrăznicie! şi nici măcar nu mi-a sărutat mâna la prezentare!...).

Boby s'a întristat fiindcă plănuea să se facă ofiţer.

Primul flirt

Bine înţeles că am ripostat imediat, trecându-l pe Boby între excepţii. Am revenit apoi la subiecte mai apropiate: cărţi... teze... examene... profesori! Am discutat mult, am râs mult, uitasem că trecuseră aproape două ceasuri, decând eram împreună.

Maricica venea înspre noi.

— Aci mi-aţi fost? Ei! va să zică *flirtaţi* împreună? Boby s'a înroşit... Eu stam plictisită fiindcă nu ştiam ce înseamnă „flirtaţi" şi nu-mi venea să întreb.

„Ştii o'a venit să te ia acasă", mi se adresează Maricica.

Mi-am luat rămas bun de la ea şi de la Boby; pe ceilalţi n'am vrut să-i mai văd.

(Continuarea în pag. 8-a)

Fabrica de Boiangerie şi spălătorie chimică

Martin Buchholzer

Iaşi, Str. Păcurari 105

Furnizorul Curţii Regale. **Fondat 1897.**

Cel mai mare şi perfecţionat stabiliment din întreaga Moldova, Basarabia şi Bucovina

—**Spală cu benzină fierbinte; desinfectează, degresează, extrage pratul radical.**

—**Revopsitorie de haine** după eşantion.

—**Boiangerie industrială** pentru orice scule sau ţesături de bumbac, lână, matasă.

—**Encolare** (Schlichterei) pentru scule de bumbac.

—**Apretură** pentru orice ţesături de bumbac, lână şi mătasă.

Presă hydraulică pentru barijuri basmale, etc.

Albitorie (Bleicherei) pentru scule şi ţesături de bumbac, lână şi mătasă.

LUPTA CONTRA SCUMPETEI

LEI 16 VIN ALB VECHI BUN

găsiţi

LA „PODGOREANUL"

Str. Lăpuşneanu No. 4

DE-ALE BRIDGULUI PALAVRE!

— Uite-l pe Gică cum se grăbeşte! - se vede c'a luat un TYP azi de dimineaţă, ie constipat rău la Bridge săracul de el........ — Cei aia TYP Alecule? - Ascultă Tache, fără glumă, TYP este cel mai bun purgativ cunoscut de mine; - ştii că-s cam încuiat, regulează de minune scaunul. Pentru noi clubiştii, cari nu prea facem mişcare este un adevărat aperitiv al stomacului lenevit, ia în fie-ce seară la masă un TYP, scaunul devine pe onoarea mea, - catifea. Ai să mă pomeneşti. Se găseşte pretutindeni. —

Scrisoare lui Moş Crăciun

Moş Crăciun
Anul aces'a
Ne-ai făcut de râs pe toţi
Te-ai dec's ca z ua 'ntreagă
Prin zăpadă să înoţi,
Şi pe frig mereu să degeri
Ce să-i faci? Că... sunt
alegeri !)
Te-ai înscris la un concurs
De minciuni, organizat
de partidele 'n vigoare.
(Moş Crăciun mai ai onoare ?)
Tu dai lecţii ? tu, un sfânt ?
Ce să fac'atuncea popii
pe pământ?
Cin te-a pus zău, moş Crăciun
Tu cel totdeauna bun
Să te-amesteci printre ei
Mult mai mici.. (ls Crăciunei)
Ei vin toţi, cu sacuri multe)
Goale'n fund dar cu... *surprize*
Pentru cei ce vor s'asculte

. . . .

Fiecare Crăciunel
Ne roagă să l votăm pe el
Şi.. să l aducem la putere !
(Dacă vrem să curgă miere)

. . . .

Ai fi vrând poate şi tu
Moş Crăciun, să te votăm...
Nu ne-atingem—eşti tabu
Vot de... blam, putem să-ţi dăm
Căci,
Nu e treaba dumitale
Să lipeşti pe ziduri, noaptea
Fiţele electorale.
Literatură fantezistă,
Promisiuni ce nu există.

Costel D. Popovici

PREPARATELE ELISABETH ARDEN

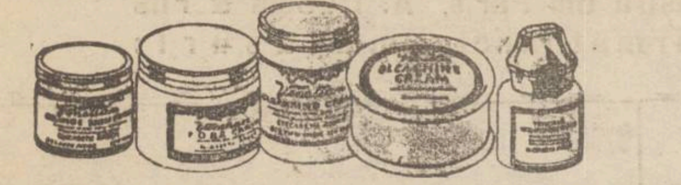

Preparatele ştiinţifice veneţiene pentru toaletă, **care fac** parte din tratamentul **„ARDEN"** servesc ca bază în tratamentul pielei, făcând'o ca mătasa. Numai metota Elisabeth Arden redă pielei Dvs. fineţe şi claritate.

De vânzare la

PARFUMERIA ELEFANT

STR. CUZA VODĂ 62

Terapeutica de sezon

Cum se vindecă degeraturile

Una din multiplele neplăceri pe care ni le oferă frigul, este şi apariţia *degeraturilor* la mulţi dintre noi. Faptul că nu fiecare este expus a căpăta degeraturi în timpul frigului, se datoreşte unor variate cauze. Aşa în primul rând depinde de modul cum suntem expuşi frigului, de rezistenţa calorică a organismului, precum şi de însăşi constituţia individului. Sunt persoane de o constituţie limfatică sau cu diateze artritice, cari fac foarte uşor degeraturi la picioare (degete, gambă), la mâini, urechi, etc, deşi sunt expuse frigului mai puţin ca alte persoane. Aceste persoane sensibile la frig, nu scapă de degeraturi decât în mijlocul verii. Fiecare dintre noi ştie că degerătura este o leziune inflamatorie, însoţită de roşeaţa pielii afectate; uneori prezentând o coloraţiune violacee şi cu apariţia de flictene pline cu o serozitate alb-gălbue. Pielea, în dreptul degeraturii este întinsă îngroşată şi luceşte. Sunt şi forme grave ale degeraturilor cu tendinţă la mortificarea (necroza) ţesutelor. Persoanele cu degeraturi se plâng de mâncărime, înţepături şi uneori dureri teribile. Fără a mai explica mecanismul de producere a degeraturilor prin vasoconstrucţia produsă de frig urmată de vasodilataţia şi alteraţia masei sanghine la locul expus, ţiu să descriu tratamentul nou încercat cu *Razele ultra-violete*.

Cu lampa portativă de quartz (Hanau) am încercat pe mai multe persoane suferinde, acest tratament.

Lampa portativă (mică) de Ultra-Violete are avantajul faţă de cea mare, prin faptul că iradiaţiile se pot localiza pe o întindere mică, cum ar fi cazul unei degeraturi, neproducând eritem pe părţile sănătoase. In al doilea rând Lampa mică se poate transporta la domiciliul acelor persoane suferinde care nu-şi pot îmbrăca gheata din cauza degeraturii de care sufăr. (Cazuri avute în iarna trecută cu şcolari, funcţionari etc.) Se ţine lampa de raze la o distanţă de 15—20 minute. In 10—12 şedinţe. am obţinut dispariţia aproape complectă a degeraturilor, precum şi a fenomenelor supărătoare, care le însoţeau. Au dispărut flictenele, precum şi coloraţia violacee şi nu am constatat recidive în iarna trecută şi nici până în prezent.

Acţiunea razelor ultra-violete se explică printr'o supraactivare a fenomenelor fiziologice din dreptul regiunii digerate, îndepărtând procesele de stagnare şi de alteraţiune ale sângelui. Iarna trecută am tratat prin acest procedeu minunat o serie de pacienţi şi am obţinut rezultate satisfăcătoare. Razele ultra-violete dovedite a fi atât de eficace în atâtea afecţiuni se vor întrebuinţa pe o scară întinsă şi contra degeraturilor, care nu vor mai fi atât de rebele la tratament ca până acum.

Dr. M. Moise
Iaşi

x In clinicile somitaţilor medicale **„DALIN"** este recunoscut ca cel mai bun antinevralgic. Puternic şi nevătămător. Vindecă: *dureri de cap, nevralgii, junghiuri, gripă, răceli, gutural* etc. Dalin este aprobat de Serv. Sanitar Superior cu No. 39587 din 22 Iunie 1932.

De găsit la toate Farmaciile.

Vînzătorii ambulanţi

In localurile de noapte—Povestea lui Moş-Aba

Vânzătorii ambulanţ, purtatorii aceştia de mici dugheni, sânt deobiceiu vioi şi simpatici.

Ne gândim mai mult la aceia care-şi pierd noaptea cu noapte prin localuri şi pe cari nu i-ai putea concepe altfel decât cu panerul încărcat cu dulciuri şi alune americane, „specialitatea casei".

E interesant faptul că ambulanţii care cutreerà localurile sânt de două categorii: unii îşi desfac marfa la berăriile din centru; ceilalţi la berăriile periferice, adică mai ales acelea din cartierul gării. Precum se vede, singurul fapt care-i deosebeşte e regiunea unde „lucrează". In rest sânt toţi la fel: oameni trecuţi, cu casă grea şi copii mulţi sau tineri activi, persistenţi şi gălăgioşi.

Povestea lui Moş-Aba

Intr'un local de noapte din cartierul gării, cunoscut de publicul consumator sub denumirea de „Corso-gara", şi unde după 3 absenţe nemotivate clientul nu mai are ce căuta, (după spusa lor), am stat de vorbă cu furnizorul de dulciuri.

Omul acesta, un bătrânel cam de vre-o 65 de ani, mi-a narat viaţa lui, — o poveste tristă şi impresionantă.

Aba Reiter, acesta-i numele său, a avut înainte de răsboi prăvălie şi treburile nu-i mergeau prost. După potolirea măcelului, Aba şi-a luat meseria de negustor ambulant.

Şi de 11 ani e nelipsit la localul acesta de pe strada Gării. E cunoscut şi în celalte localuri şi cunoaşte pe toţi: pe patroni, pe „artiste" şi „artişti", pe chelneri, pe baeţii de serviciu. Moş-Aba e om de treabă; se împacă bine cu fiecare.

Acasă, undeva prin fundul unei mahalili, nevasta zace bolnavă. Şi bărbatul o îngrijeşte cu devotament. Are ajutor dela o femee bătrână, venită de mulţi ani din Polonia şi oploşită în casa lor. La şapte seara, dânsa iese cu marfa; la 1 noaptea, Aba o schimbă şi femeia îngrijeşte de bolnavă.

Şi programul acesta se repetă seară cu seară. La şapte dimineaţa, Aba vine acasă, şi tot în cursul dimineţei se aproviz onează dela diverse prăvălii.

In genere vânzarea e slabă: 30-40 lei pe seară. Sâmbata şi Duminică devereul e de 150-200 lei, dar la suma asta câştigul lui atinge poate 50 de lei. Vânzarea se majorează însă când în local sânt femei frumoase. Atunci tinerii chefuesc mai mult. Şi Moş-Aba nu-i în bagubă...

Aşa îşi duce viaţa negustorul ambulant Aba Reiter, cu câştig mic, dar persistenţă mare.

Cazul oferă un exemplu pentru atâţia alţii, tineri şi viguroşi, care sub emblema de „şomeri", umblă numai după ajutoare... **M. Admar**

Numai o lună! ***...deci profitaţi***

Pentru obţinerea unui **Cadou SOUPLEX**

1 cremă sau săpun de ras, valoare Lei 25.

cumpăraţi dela furnizorul Dv.

10 lame SOUPLEX PLATINE cu lei 100 sau
10 „ SOUPLEX VERZI „ „ 75

Observaţi marca înregistrată, care garantează calitatea

SOUPLEX

Fabrica: Morecambe-Lancs-Anglia

Soc. „Hapag"

organizează

un voiaj „In jurul lumii" Ianuarie—Iunie 1934, efectuat cu vaporul „Resolute". Se vor vizita 76 localităţi pe o distanţă de 60000 km. în 137 zile.

Informaţiuni şi prospecte la biroul de voiaj Hamburg—Amerika—Linie s. a. r.
Bucureşti, Calea Victoriei 84
Iaşi, str. Lăpuşnean 37.

„LA WALDMAN"

vis a vis de Hală—Anastasie Panu 35 colţ

Asortat în permanenţă cu toate sorturile de lînă fantezie pentru Poo Overe bărbăteşti, dame şi copii. Articole de mercerie, bumbac şi capoc pentru umplut perine şi plapome. Macramé şi bumbac pescăresc. Modele de etamină şi canva

Vatelină albă şi neagră. Lână Kaky pentru eşarfe ofiţereşti. Lână specială pentru mănuşi şi Sweatere de patinaj. Preţurile cele mai reduse.

Quadrat Riga

Miss Virtutea

D-ra Artemiza Nicolau din Bucureşti a fost aleasă „Miss Virtutea". In clişeu, şedinţa de la Academia Română, cînd i s'a oferit d-rei Nicolaie (însemnată cu X) premiul Alexandru Mavroyeni pentrn virtute.

Depozitul fabricei strada Ştefan cel Mare 15

Clipe de viaţă

PRIMUL CEAI DANSANT,

prima scrisoare de dragoste...

Insemnările unei dudui

(Continuarea din pagina 7-a)

Acasă, toată lumea era curioasă să afle impresiile mele de la ceaiu. l-am lămurit pe scurt.

— „Nu ştiu cine era, nu ştiu pe cine am cunoscut, eu am stat cu Boby şi am flirtat tot timpul („flirtat", adică conversaţie, am presupus eu). Am aruncat o privire satisfăcută, căutând efectul noului termen.

Tata a sărit ars depe scaun, mama se uita îngrijorată, Tody fratele meu râdea cu hohote şi cele două cucoane venite la vizită, îşi schimbau priviri ironice...

Eu, inocentă ca un mieluşel, nu pricepeam nimic. In cele din urmă totul s'a lămurit în bine, după un lung interogatoriu... iar Tody mi-a dat într'o audienţă particulară, explicaţia termenului cu bucluc.

Am priceput că „flirtul" e un soiu de „conversaţie" în doi despre care nu se pomeneşte acasă...

. . . .

Scrisoarea

La câteva zile după întâmplarea aceasta, Tody, misterios mi-a şoptit că Boby, cu care era bun prieten (am aflat mai târziu că nici nu-l cunoscuse) l-a rugat să-i facă un serviciu. Boby vrea să-mi facă o poezie şi s'a gândit să o trimeată pe adresa lui Tody, ca să nu am bucluc.

Tody a primit, dar se interesează şi de părerea mea. Am şovăit puţin. Auzisem eu ca o fată nu trebue să primească scrisori dela un băiat. Totuşi, dat fiind că Boby voia să-mi scrie versuri şi eu găsind de cuvinţă că orice „manifestare artistică" trebue încurajată, — am primit.

Pregătisem un loc distinct scrisorii: o cutie de bomboane pe cari însemnasem patru litere, fiecare cu semnificaţia ei: S. P. D. B. (scrisori primite dela Boby)!...

Un complot

Scrisoarea a sosit într'o zi la dejun... Tody i-a aruncat o privire neglijentă şi a băgat-o în buzunar. Mi-a făcut însă impresia că ceilalţi ai mei şi-au dus şervetele la gură ca să-şi înăbuşească un surâs...

Masa mi se părea interminabilă. La „desert" Tody, se apleacă la urecea mea şi-mi spune că nu-mi dă scrisoarea, cică are mustrări de conştiinţă...

Protestări, semne de nerăbdare din partea mea!

Observaţii din partea tatii, priviri dezaprobitoare din partea mamei, întrebări indiscrete din partea celorlalţi. —„E cam agitată Domnişoara azi! Ce s'o fi întâmplat? E nervoasă! Par'că ar fi primit ea scrisoarea!" (simt cum m'a picat o lumânare).

— Dacă nu s'o astâmpăra, eu, o rog să părăsească masa", închee tata.

M'am liniştit. La cafea, Tody îmi strecoară pe subt şervet scrisoarea. Am aşteptat momentul să mă pot scula de la masă. M'am furişat în odaia mea şi cu un gest brusc, am rupt plicul. O hârtie rose de calitate proastă, a eşit la iveală. Era îndoită de mai multe ori.

Poezia

Cu degetele tremurinde de nerăbdare, am desfăcut-o.

Poezia am sorbit-o dintr'o aruncătură de ochi.

Glăsuia astfel:
Respectabilă mamzelă,
Să fiu pardonisit
Dacă am îndrăsnit
A vă scrie.
Dar muzişoara mă îmbie
Să m'aştern pe hârtie
Cu tragica melancolie.
Fiindcă, nu ambiţionez
Să vă asasinez
C'o pologhie
Permiteţi să mă resemnez
Ca să mă rezumez
La subscrisa poezie.
Vă ador
Boby:or
Scurt dar cuprinzător...

Câteva clipe de panică. Şi apoi explozia... Am ieşit din odaie furioasă, „Tody, eşti un magar. M'ai păcălit. Eşti un magar!"...

— „Hei! hei! Domnişoară despre ce e vorba. Aşi putea şti şi eu? Şi ce mototoleşti mata cu mâna? Ia să veden!" intervine tata.

Mă uit furioasă la Tody care se lăsase pe speteaza scaunului şi râdea satisfăcut.

Eu mi-am schimbat glasul. —„Vă faceţi că nu ştiţi! Ce sa să vă arăt? Ce să vă citesc? O poezie ai cărei autori sunteţi toţi!". Am început să râd şi eu, făcând haz de necaz.

. . . .

Când m'am întâlnit cu Tody între patru ochi, l'am făcut să simtă tot ce gândeam. Totuşi cearta dintre noi ca ploaia de vară, a trecut repede.

— „Dar şti Tody că tot al fost tu puţin răutăcios".

„Aşi fi admis scrisoarea acea de păcăleală, dar măcar să fi fost şi una adevărată!...

Sandra Tzintzu

Abonaţi-vă la ziarul „Opinia"

INFORMAŢIUNI

x **„Chino-vinul Dr. Rătianu"** cu China Kola, Guarana, Gentiană şi Glicerofosfat de Calciu întăreşte organismul dându-i vigoare. Se recomandă cu mare succes convalescenţilor şi anemicilor, mărindu-le pofta de mâncare.

Depozit Farmacia Dr. Rătianu str. Cuza Vodă 48.

x Aţi fost la patinaj, sau aţi acompaniat pe cineva în timpul viscolului, răceala dacă nu chiar gripa este sigură

Pentru a preîntâmpina o asemenea neplăcere luaţi de înda ă un caşet de Algorcatine, care nu trebue să lipsească din trusa Dv.

x Calendarul pe 1934 ce-l întrebuinţaţi la biurou ca şi în casă, trebue să fie frumos practic şi totuşi eftin. In aceste condiţiuni îl găsiţi la Cartea Românească

remediu sigur şi eficace contra tusei. Luaţi la isbucnirea răcelei imediat KRESIVAL. Nu vă chinuiţi cu răceala KRESIVAL vă ajută în cel mai scurt timp.

FULGI DE ZAPADA...

Zîmbetul zilei

redactat de I. BERG

Cum au decurs alegerile

Ecouri şi aspecte inedite

Alegerile au decurs în perfectă ordine. Această ordine a fost: recomandaţie, ameninţare, înjurătură şi ciomăgeală.

Inainte de alegeri, candidaţii aveau semne şi cetăţenii voturi. După alegeri, candidaţii au rămas cu voturile, iar cetăţenii cu... semne! Astfel unii aveau o *linie* pe faţă; alţii un *cerc* în jurul ochilor, etc. Sindicatul medicilor a trimes guvernului o telegramă de mulţumire, cerând să se facă alegeri cel puţin o dată pe lună.

In schimb paznicii din cimitire au adresat un protest energic, întrucât în ziua alegerilor au dispărut numeroşi morţi din cavouri. Guvernul li-a răspuns însă că pot fi fără grijă, deoarece alegerile le va furniza alţi morţi.

Totodată guvernul a comandat un ger puternic în vederea alegerilor. Astfel mulţi alegători au îngheţat în faţa jandarmilor.

Totuş votul a putut fi secret, dat fiind că la noi nu votează femeile. Şi alegerea a putut fi liberă şi terminată într'o singură zi, dat fiind că şi oamenii sânt liberi, neavând nicio ocupaţie în aceste vremuri de criză.

Se spune că în cabine cetăţenii au votat cu stampila. Noi ştim însă că cei mai mulţi au votat cu guvernul. Astfel guvernul a luat *prima* majoritară, iar adversarii, care au făcut scandal, au luat *prima*... bătaie. Făcându-se repartiţia, s'a constatat că liberalii au obţinut cele mai multe mandate de deputaţi, iar opoziţia cele mai multe mandate de arestare.

In felul acesta s'au terminat alegerile. Şi în concluzie se poate spune următoarele:

După ce-a trecut votatu',
Rezultatele se'mpart:
El s'alege cu mandatul,
Tu te-alegi cu... capul spart!..

CLIPE VESELE

Soţul întors din voiaj. — „Cu cine ai dormit, nevestico, în timpul cât am lipsit?

Ea — Cu Dumnezeu.

Micul Jean; Va să zică, domnul cela cu mustăţi, era Dumnezeu?...

*

Humoristul Saphir, care precum se ştie, era extrem de urât, auzind într'o societate, că o doamnă cam trecută l-a asemănat cu un lup, i se adresează:

— „Fiţi fără grijă, doamnă, nu obişnuiesc să mănânc decât carne proaspătă!"...

*

Intre soţi:

— Spune-mi, Ionel, cum ai trăit înainte de a ne căsători?

— Mult mai eftin...

*

La un examen de moaşă:

— Duduie, precizează-mi definiţia naşterei pretimpurie, întârziată şi anormală?

Candidata răspunde: „O lună după căsătorie, un an după moartea bărbatului şi atunci când în locul soţiei, naşte servitoarea"...

Micul pom şi... micul om!

Distracţii pentru Crăciun

Câteva datini noui

Odată terminate alegerile principale, partidele politice sânt preocupate să ofere poporului alte distracţii pentru serbători.

Astfel se anunţă că guvernul vrea să deschidă imediat sesiunea parlamentară. Nouii deputaţi vor umbla acum cu uratul, ca să înveţe să ţipe. In schimb nouii senatori vor fi obligaţi să doarmă în tot timpul serbătorilor, pentru a se deprinde în vederea redeschiderii senatului.

Georgiştii vor umbla în căutarea partizanilor pierduţi. Iar naţional ţărăniştii vor umbla cu.. intrigi dela d. Maniu la d. Vaida.

Averescanii vor porni cu „Steaua" şi vor cânta:

La steaua care-a răsărit
E'o ca e-atât de lungă,
Că mareşalul obosit
Nu poate s'o ajungă...

Lupiştii vor umbla fiecare cu câte 100 de stele, spre a dovedi că sânt pentru inflaţie şi în această direcţie.

D. Goga, ca poet, se va uita la stele. D. Iorga se va gândi că i-a apus steaua. Iar populaţia va continua să vadă... stele verzi.

Totodată, cum obiceiul de a trage buhaiul e prea învechi, s'au inventat datini mai moderne. Astfel unii vor trage... chiulul altora; alţii vor trage... la măsea; şi cei mai mulţi vor trage... mâţa de coadă!...

P. S. — Iar noi tragem spiritele... de păr!

Picături...

In Piaţa Unirii, Vitrina discuţiilor politice. Cineva întreabă pe d. avocat Leopold Spiegler.

— Şi ce va face acum clubul liberal cu d. colonel dr. Frühling.

— Il va face... căprar!!.. răspunde d. Leopold Spiegler. Şi Napoleon, când a creiat imperiul, a fost „micul caporal!.."

*

Se vorbeşte mereu de dezarmare. Foarte bine. Dar cum se vor lupta popoarele după dezarmare?..

— Pentru ce-i Luna aşa de palidă?

Pentru că-şi pierde nopţile!..

LA FEREASTRĂ...

Iarna vine la fereşti
Şi te cheamă s'o primeşti.
E'n turneul de rigoare,
Cu bagaje de ninsoare.

Sprintenă, la geam s'agaţă
Cu cârlige mici de gheaţă
Şi-şi clădeşte pe faţadă
Cuiburi multe de zăpadă.

Fire albe, între ele,
Ţese spumă de dantele
Şi aşa, pe geam s'aşterne
Broderia unei ierne.

Viscolul pe străzi se joacă
Cu păpuşi de promoroacă
Şi aruncă pentru fete
Ploaie albă de confete.

. . . .
. . . .

Iarna doarme-afară'n drum.
Parcă-i frig şi ei acum.
Şi cum stă în ger, aşa,
A'ngheţat la geam şi ea!...

Un program de Crăciun fără precedent şi un aparat Philips „Super-inductance" veritabil... există un cadou mai frumos de Crăciun?

Ce spune Moş-Crăciun

Astăzi Moş Crăciun susţine:
— „Ce mai vreţi voi dela mine,
Când la Iaşi s'a anunţat
Balul presei la Palat?.."

Ce „zice" stomacul Dv.?

Dacă stomacul Dv. „zice" ceva, înseamnă că este mai mult sau mai puţin deranjat, căci nu trebue să vă „simţiţi" stomacul.

Dacă simţiţi că acest organ există, prin unul din simptomele următoare, este că aveţi nevoie de MAGNESIA BISURATA Gaze, acreli, râgâieli, bila care se urcă, o respiraţie „indiscretă" migrene, insomnie, toate aceste simptome uşoare, cari dispar în puţin timp, pot, dacă sunt neglijate deveni cronice şi să necesite lungi îngrijiri. O jumătate linguriţă de Magnesia Bisurata în puţină apă vă va uşura imediat şi vă va permite de a mânca după cum doriţi fără teamă de dureri digestive.

De vânzare la toate farmaciile şi droguerile cu preţul de Lei 75 flaconul mic, sau formatul mare economic Lei 110.

Informaţiuni

x Constipaţia creiază o otrăvire lentă a organismului, congestia ficatului, oboseala rinichilor etc. Cu cât constipaţia este mai veche, muşchii intestinului pierd din elasticitatea lor; de a evacua tubul digestiv. Luaţi Laxativ Chatelain remediul vegetal ideal.

x Buna reuşită a preparatelor de parfumerie nu constă numai în felul lor de preparare ci, şi în gustul selecţionărei. Mag. „ELEFANT" deţine cu măestrie această calitate, oferindu-vă cele mai fine articole de parfumerie cu preţuri eftine. 4

x Crescătorii de oi, sunt foarte greu încercaţi în fiecare an, sute de mii de oi mor anual de gălbează.

Gălbeaza este o boală care se poate vindeca. Galbinolul este preparatul care vindecă orice oaie sau berbec cu o singură capsulă.

O vizită la Gandhi M. I.

Un prezicător extraordinar la Iaşi

Intr'o locuinţă simpatică din str. I. C. Brătianu 61, colţ cu str. V. Stroescu, s'a stabilit de scurt timp în localitate, prezicătorul român Gandhi M. I.

Curiozitatea profesională ne-a îndemnat să facem o vizită la originalul prezicător. In loc de un Gandhi îndoit, deşirat şi desculţ, am dat peste un bărbat tânăr, cu figura plină de expresivitate, vioiu şi foarte simpatic.

O simplă recomandare şi aflăm că d. „GANDHI M. I." e român de-al nostru get-beget, născut acum vre'o 30 şi ceva de ani într'o comună din jud. Romanaţi (Caracal).

A călătorit însă foarte mult prin străinătate, cutreerând numeroase ţări şi oprindu-se pentru un timp mai îndelungat de cercetări şi studii spiritiste în Egipt şi Arabia.

Abordăm o chestiune intimă:

„De ce aţi adoptat numele Gandhi?"

— Interlocutorul ne răspunde simplu:

— „Nu pentru reclamă. Ci pentru că Gandhi este pătruns de misticism şi de imensă forţă spirituală şi se ştie că aceste stări sufleteşti au o strînsă legătură cu ştiinţa spiritistă".

Apoi d. **GANDHI M. I.** ne face un scurt rezumat autobiografic, din care rezultă că d-sa a avut înclinaţiuni spre spiritism din cea mai precoce tinereţe.

Dintre prezicerile d-sale senzaţionale, care s'au confirmat ulterior, cităm următoarele:

A indicat recent prefectului poliţiei din Galaţi amănunte interesante cu privire la asasinarea comerciantului Marianski din Reni; tot la Galaţi d-sa a arătat unui părinte căruia îi dispăruse fiul, locul unde acesta se găsia.

In domeniul naţional şi politic, d. GANDHI M. I. a prezis în anul 1929 la Balcic, reîntoarcerea regelui Carol II, iar anul trecut, a indicat şefului liberalilor govoreni că d. Duca va fi chemat la guvern în cursul lunei Noemb. 1933. Din vizita făcută la d. GANDHI M. I. specialist neîntrecut în spiritism şi chiromancie ne-am documentat îndeajuns asupra valoarei acestui prezicător, care scrutează toate faptele trecutului şi prezentului, te primblă prin cararea viitorului şi dacă observă vre'o piedică în cale, te învaţă cum o poţi evita.

Rep.

Petreceţi Revellionul la
CORSO-Zamfirescu
Muzică — Dans
Surprize — CADOURI
PREŢURI MODERATE — REŢINEŢI BOXE DIN TIMP

„PARADIS"
CASĂ DE INCREDERE
STRADA CUZA VODĂ No. 14, IAŞI
vinde în rate lunare la funcţionarii P. T. T. şi C. F. R. orice îmbrăcăminte, încălţăminte, manufactură, stofe, mătăsuri şi pânzeturi.

Cadourile întăresc prietenia
Cumpăraţi-le eftin la Magazinul
„CRISTAL"
STR. ŞTEFAN CEL MARE 4

ANUL ACESTA de CRĂCIUN
toți vor dori un toc rezervor
Parker Duofold
restituit gratuit în caz de pierdere sau furt.

Prietenii Dv. doresc incontestabil un toc **Parker Duofold**, incasabil, îl doresc mai mult ca oricând. Ei au auzit atâta despre soliditatea lui, calitatea lui, frumusețea lui, penița lui incomparabilă. In afară de aceste merite, de azi înainte fiecare toc rezervor Parker Duofold este însoțit de o poliță de asigurare, în baza căreia vă restituim gratuit tocul Dv. în caz de pierdere sau furt.

Gravăm semnătura Dv. în facsimil pe tocul Dv. Parker Duofold, în mod gratuit.

Cereți revânzătorului Dv. să vă arate minunata colecție a tocurilor Parker.

De vânzare la toate Librăriile-Papetăriile de primu rang și magazinele de specialitate. (La cerere vă comunicăm adresele depozitarilor din orașul Dv.)

Seria tocurilor Parker cu poliță de asigurare:

Duofold de Lux:
Senior: Lei 2.100.— Junior: Lei 1.700.—
(penițe 18 Kt. aur)

Duofold:
Senior: Lei 1.600.— Junior: Lei 1.200.—

Seria tocurilor Parker fără poliță de asigurare:
Premiere: Lei 750.— Moderne: Lei 600.—
Creioane asortate: Lei 700—750.

Reprezentantul general pentru România
MAX GRUNDHAND, București, I
Calea Victoriei 41, (Pasajul Român)

Atelier special de reparațiuni. Piese originale de schimb. Mașină de gravat semnături (în facsimil). 'Parker Pengraver'

Cereți cerneala Parker „Quink" culori superbe, garantat fără sediment. Se usucă instantaneu. Cerneala ideală pentru tocuri rezervor PARKER „QUINK".

Depozit permanent și bogat asortiment al produselor „Parker" la **Cartea Românească** V. Lazărescu Iași și Socec & Co. S. A. Iași.

La țară în orice casă, unde este Galbinol

Oile nu mai au gălbează!

Gălbeaza (distamotoza) oilor este o boală produsă de un vierme foarte curios, care are forma unei foi de salcâm și trăește în ficatul animalelor. Animalul bolnav slăbește, pierde pofta de mâncare, ficatul se întărește și fierea trece în sânge, producând o colorație galbenă ochilor, care se numește gălbează.

Gălbeaza produce pagube foarte mari.

Preparatul care vindecă orice oaie sau berbec, cu o singură doză (o singură capsulă), oricare ar fi greutatea sau vârsta animalului și oricât ar fi de grea boala, este GALBINOL.

In 24 ore, după ce s'a dat Galbinol, toți viermii sunt morți și oaia se vindecă.

GALBINOL se vinde cu Lei 10 capsula.

GALBINOL

La farmacii și droguerii.

Cereți broșura noastră CARTEA CIOBANULUI, pe care v'o expediem gratuit.

„DROGUERIA STANDARD"
Str. Zorilor 2 București, S. A. R.

cinema sidoli **prezintă de sărbăt. Crăciunului**

cel mai mare film al timpurilor moderne
o realizare magnifică în frunte cu
CLIVE BROOK
IN
Cavalcada
genial pusă în scenă de *Henry King*
complectare cu splendida comedie
d-ra nevastămea
cu joan benet și john bohles

Oglinzi moderne Stil Cubist
și orice alte forme de oglinzi, precum și tot felul de geamuri, în orice grosimi și dimensiuni se vând cu prețuri extrem de avantajoase la fabrica
EMIL BERGHER
STRADA PALAT 62. — Telefon No. 352
Premiată la Paris cu „Medalia de aur" și „Grand Prix"
FONDATĂ IN ANUL 1908

noua cutie brevetată pentru **săpunul de dinți** 6 culori diferite

IBBS

practic • elegant • curat • economic

Cereți pretutindeni
METEOR RIGA
GALOȘI ȘI ȘOȘONI

Cauciucuri, osii, șine, arcuri, felinare, postav, covor, șnur, și ori-ce accesorii pentru trăsuri se găsesc „STOC" la unicul magazin din Iași
Herman Rachbuch
Str. Academiei No. 2

PÂINE albă cal I Lei 6 kg. Pâine neagră cal. II lei 4 kg. Sifon mic 1 leu, sifon mare 2 lei, la Brutăria și fabrica de ape gazoase LUPU, str. Elena Doamna 6.

Confecțiuni
UNICON S. a.
Centrala: Str. C. Negri 76
Telefon 444
Filiala în oraș: STRADA CUZA VODA 83

Filiale în provincie:

Bârlad
Brăila
Bolgrad
Galați
Craiova
Ploești
Turda
Lugoj
Arad
T.-Mureș

Prețuri reduse

Adevăr și fantezie

La o ședință de spiritism...

In odaia experiențelor — Cum sânt chemate spiritele — Amănunte interesante

Credința în spirite a existat pretutindeni și în toate timpurile.

Faptul că o ședință de spiritism, fie chiar în parte reușită, impresionează violent pe spectator, contribuie la mărirea, pe zi ce trece, a numărului celora ce cred în viața după moarte. Desigur că există indivizi, care au speculat și speculează această latură a superstiției

La ședință

Vom expune o ședință de spiritism, la care am asistat, și care a fost executată de persoane, mai presus de orice bănuială.

Am fost invitat acum câteva zile, la o reuniune spiritistă, ce se ținea la locuința unei familii din str. Sărărie.

Ne aflam într'o odaie, cu 3 pereți tapetați cu pânză albă și unul cu crep negru. O masă dreptunghiulară, cu un șir de 8 scaune, plasate numai pe trei laturi. Una din laturi, ce da înspre peretele tapetat cu negru, era liberă.

Două persoane, îmbrăcate într'un fel de halate albe, prezidau ședința.

Intr'o liniște mormântală, ne așezăm pe scaune, ținând ambele mâini pe masă lucioasă.

Se face întuneric. O lumânărică de ceară, aprinsă în colțul de sus al odaii, dădea o lumină palidă.

In urma unor pregătiri făcute de cei ce prezidau adunarea, mi se propune se îndiu spiritul ce urmează să fie chemat.

Aparița spiritului

Imi trec prin minte: Napoleon, Tolstoi, Bismarck, Petru cel Mare, etc. ale căror spirite știam că apar deobiceiu atunci când sunt invocați. Dar — curios — schimb ideia.

Vreau să văd spiritul Magdei Lascăr, debilanta ucisă în str. Carol, pe care o cunoscusem personal.

Se făcu un moment de tăcere. Apoi au urmat câteva chemări, pe care persoana ce îndeplinea rolul de „medium" le-a repetat.

Și la un moment dat, constatăm cu surprindere, că pe peretele negru, se formase o ceață din ce în ce mai albicioasă, ce aidoma unui fum de țigară, lua diferite forme. Parcă era victima, debitanta Maria Lascăr. După vre-o 10 minute, apariția s'a evaporat. N'a spus nimic. Ce-a fost ?... O simplă impresie ?... O sugestie ?...

*

Am părăsit ședința. Și nici până în prezent nu mi-am putut explica acea stranie aparație.

Sânt spirite ?... Cine știe !...

LONNY

Pastorala de serbători a Mitropolitului Moldovei

Ca în toți anii, I. P. S. S. Mitropolitul Moldovei a dat o pastorală de serbători, scrisă într'un admirabil stil literar. După o sugestivă descriere a naturii, înaltul chiriarh continuă:

„Minunea Nașterei Domnului, pe care prooroci au prezis-o cu mult înainte și îngerii au cântat-o la Betleem, o sărbătorește în fiece an întreaga lume creștină.

I. P. S. S. Mitropolitul Pimen al Moldovei

Preoții, după vechiul obicei creștin mergând cu icoana Nașterei Domnului la casele poporănilor, cântă imnul: **Hristos se naște slăviți I., Hristos din ceruri întâmpinați I.** Și acea bucurie care a mișcat inimile păstorilor din staulul dela Betleem, străbate în casele voastre. La lumina candelei dela icoane, bunicii cu glasul lor sfătos povestesc nepoților lor cum a hotărât Dumnezeu, din dragoste pentru omenire să trimeată în lume pe unul său Fiu.

Cete de copii, cu opincile înghețate de ger și cu obrajii înroșiți de crivăț, purtând în mânuțile lor steaua vestitoare a sărbătoarei Nașterei Domnului, cutreeră satele, amintind de călătoria cea lungă a Magilor înțelepți dela Răsărit.

Cât de frumoase și încântătoare sunt aceste datini și obiceiuri strămoșești, pe care scumpii noștri copii le așteaptă cu atâta bucurie, purtându-le astfel din generație în generație, dovedindu-se prin aceasta vechimea legii creștine a neamului nostru românesc.

Se cuvine, deci, ca fiecare din noi, cuprinși de însemnătatea acestor zile mari, adunați împreună în căsuțele noastre cu rudele și prietenii noștri să sărbătorim Sfânta Naștere a Domnului și Anul Nou, așa cum le sărbătoreau bătrânii, adică: cu evlavie creștină, iubire de neam și dragoste frățească".

In continuare, Mitropolitul Pimen vorbește despre primejdia sectanților și termină cu o caldă urare de sănătate și belșug pentru popor.

CRONICA SPECTACOLELOR

Unde mergem de Crăciun ?...

Teatrul Național. — Luni 25 cor. (matineu și seara): *„Scene din stradă"* de Elmar Ryce; Marți 26, (matineu și seara) *„Ghelșa"* de lord Owen; Mercuri 27 matineu: *„D-ra Nastasia"* de George Mihail Zamfirescu, seara: *„D-ra de ciocolată"*, text de d. Adrian Pascu, muzica de d. Raoul Scuiy.

Cinema Trianon. — *„Veneția, orașul visurilor"* cu Alfred Piccaver, Szöke Szakal și Nora Gregor, *„Doctorul mascat"* cu Boris Karloff și Jak Holt. Jurnal *Fox.*

Cinema Sidoli. — *„Cavalcada"*, regia: Henry King, cu Clive Brook și Diana Wynyard; *„D-ra nevastă-mea"* cu Joan Bennet și John Bohles. Jurnal *Paramount.*

Cinema Phoenix. — *„Războiul valsului"* cu Willy Fritsch, Renatte Müller și Paul Hörbiger, muzica de Strauss; *„Aventura sportului"* cu Evelyn Holt. Jurnal *Oer.*

Cinema Roxy. — *„Cele două orfeline"; Matchul de box Schmeling-Baer*; Jurnal Pathe Nathan.

CADOURILE
cele mai frumoase cu prețurile cele mai mici la Ceasornicăria
PISTINER
Lăpușneanu 16.

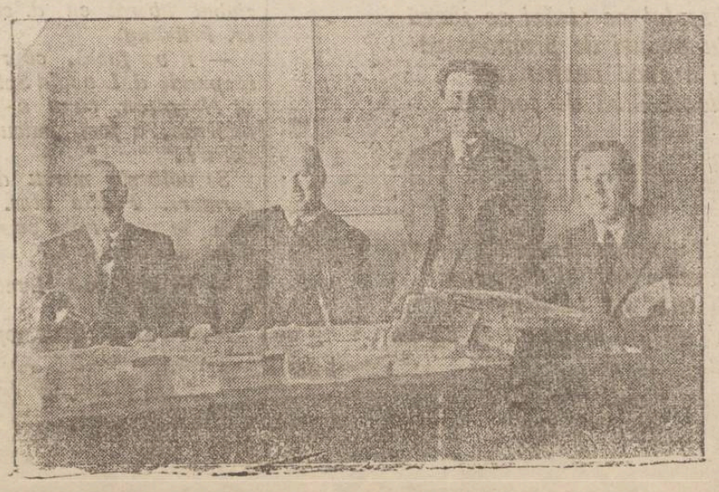

Alegerile

D-nii Inculeț, ministrul de interne, Victor Iamandi și D. Iuca, subsecretari de stat calculând rezultatele alegerilor.

Crăciun militarist

Jucării războinice în Germania

Berlin. — Crăciunul în Germania are anul acesta un caracter militarist. Cele mai multe jucării din Germania reprezintă tancuri, aeroplane, granate de mâni, pumnale, obiecte de campanie, etc. Se mai recomandă a se dărui copiilor cămeși brune, uniforme, lopeți, coifuri de oțel, arme de exerciții.

Numeroase firme au publicat reclame pe pagini întregi, în care se recomandă astfel de daruri. Librăriile au expus numeroase cărți despre război, atât literare, cât și științifico-populare, referitoare la chestiunile militare și la război. In toate librăriile din Germania se văd azi cărți cu privire la măști împotriva gazelor, la întrebuințarea mitralierelor, la arme, la pistoale, la artileria, la cavaleria modernă, etc. Este deci clar, care este caracterul sărbătorilor de Crăciun în Germania. (Ceps).

Gratis

Dacă cunoaşteţi pasta de dinţi BIANCO, v'aţi convins de eficacitatea ei incomparabilă şi de aroma ei delicioasă. Dacă întrebuinţaţi însă tubul de mărime obişnuită, vă sfătuim să încercaţi tubul dublu. Vă veţi convinge că:

REALIZAŢI O MARE ECONOMIE

fiindcă la cantitatea îndoită, plătiţi numai costul unui singur ambalaj. Ca să puteţi experimenta afirmaţiunea noastră, cumpăraţi azi un săpun mare, fin parfumat, CASTEL, plătind preţul lui obişnuit de Lei 30, veţi primi la furnizorul D-voastră de parfumerie

UN TUB DUBLU CU

PASTA DE DINTI BIANCO

In valoare de Lei 30, spre încercare, IN MOD ABSOLUT GRATUIT

Legrain

Nu mai pot

Mă ucid durerile de cap, crizele mă apucă din ce în ce mai des şi simt cum îmi string fruntea ca într'un cleşte.

— Ce să faci ? In loc să suferi şi să te tângueşti, sau în loc să recurgi la preparate cari uneori nu au niciun efect iar alteori pot să ţi strice, îţi recomandăm un leac simplu, eftin şi excelent, experimentat de timp îndelungat atât în străinătate cât şi la noi în ţară. Este vorba de un preparat a cărui compoziţie are efecte minunate asupra durerilor de cap şi a nevralgiilor. Îl găseşti la orice farmacie şi droguerie. Îi spune :

ALGOCRATINE

Din viaţa închisorilor

DRAMA CONDAMNAŢILOR

Lumea interlopă. In temniţă. După eliberare Crăciunul la poliţie

Sărbătorile de Crăciun oferă în chipul cel mai darnic fiecăruia dintre noi posibilitatea reconfortantă a unei odihne fizice şi mai ales a regreiării morale. In cursul celor 3 zile ale Crăciunului, ritmul accelerat al vieţei de oraş capătă un aspect mai paşnic, iar toată activitatea se restrânge în sânul familiei.

Printre acela care aşteaptă cu nerăbdare sosirea acestui mic sezon de libertate, se află şi reporterii de ziare, mucenicii de fiecare zi ai faptului divers, scormonitorii de noutăţi care au misiunea să furnizeze redacţiilor respective bilanţul regulat al ştirilor. Prin contactul pe care aceşti profesionişti îl au permanent cu viaţa de toate zilele, rezultă pentru ei o legătură puternică între ziarul la care lucrează şi opinia publică pe care o serveso, celace formează acea afinitate a cititorului pentru jurnalul său preferat.

De Crăciun, se cuvine deci ca şi reporterul să facă un popas: O privire retrospectivă care să caracterizeze în chip general faptele mai deosebite din cursul anului şi chiar unele probleme mai marunte pe care cetăţeanul obişnuit, din cauza grijilor cotidiane în lupta pentru existenţă, nu le poate sesiza.

In lumea interlopă

Să ne fixăm puţin atenţiunea asupra acelei clase de oameni care formează lumea interlopă şi din care se recrutează delicvenţii de fiecare zi şi pensionarii ocnelor.

Regulat, organele poliţieneşti identifică în mulţimea ce formează clientela pasageră a străzilor, persoane care duc o viaţă clandestină şi care, fie sub masca filantropiei, fie sub aspect nevinovat, practică în realitate furturile şi exorocheriile care le acordă uneori mai îmbelşugat, alteori mai puţin, posibilităţile materiale de întreţinere a familiei lor. Oamenii aceştia cu porniri declasate sunt adesea inşi care aveau odată o situaţiune mai frumoasă.

Insă împrejurările severe ale vremurilor sau un accident inevitabil în viaţă, i-a silit să se încohorteze în tagma rău-făcătorilor, fără a avea vre-o chemare atavică către meşteşugul furtului, care ca toate meseriile, cere în afară de rutină şi perspicacitate, şi un pic de pasiune.

Când în arestul poliţienesc, anticamera provizorie a temniţei, insul care incidental a căzut în patima această urâtă, se întâlneşte acolo cu indivizi care formează clasa hoţilor de breaslă, atunci cu toate opunerile instinctuale, se naşte întrinsul borfaşul de mâine. Viaţa arestului preventiv, în care tâlharii de meserie creează o atmosferă de intimitate, îi hotăreşte pe cei noui veniţi să se înregimenteze definitiv în lumea interlopă, de oarece tovarăşii de închisoare le înfăţişează situaţiunea în care se află, ca temporară şi trecătoare.

In închisoare

In închisoare, tratamentul şi împrejurările transformă deobiceiu pe infractorul care a căzut inconştient în păcatul primului furt, într'un om ale cărui porniri devin din ce în ce mai degradate. Mai ales dacă cel în cauză este încă tânăr. Şi sunt mulţi tâlhari ţinuţi în prezent la Galata, care şi-au făcut debutul la 12 şi 13 ani şi care ies din închisoare după majorat, dar fără drepturile publice şi civile pe care această etate le acordă tuturor cetăţenilor. Apucăturile pe care ocnaşul le-a căpătat în închisoare devin apoi de netămăduit. Un tânăr dintre aceştia este mereu un revoltat al vieţei şi-şi duce traiul numai în fapte neîngăduite de lege.

După ce termină prima condamnare, el părăseşte închisoarea, dar nu durează mult timp şi revine în penitenciar. Nu-şi mai poate stăpâni înclinaţiunile rele, deoarece în închisoare n'a putut primi educaţie temeinică de îndreptare.

Soarta condamnaţilor

Această chestiune ar trebui să constituie şi un punct de preocupare a juriştilor noştri, căci printr'o eventuală modificare a regimului din închisoare, s'ar putea remedia răul. In situaţia actuală, un condamnat care părăseşte temniţa, e greu să devină om cinstit.

Dacă a lucrat vre-odată la o instituţiune comercială sau industrială, nu mai este reprimit, pentru că poartă pecetea neiertată a unei condamnări penale. Societatea îl detestă, foştii prietenii îl neglijează, şi însăşi familia caută să se îndepărteze de dânsul. Un asemenea om, ori cât de doritor ar fi să reia viaţa corectă, întâmpină deci o rezistenţă dârză, care îl constrânge să rămână veşnic un hoţ contra propriei sale voinţe; să se întreţină de pe urma faptelor compromiţătoare şi să-şi petreacă zilele, fie la poliţie, fie la puşcărei.

Iată de ce am spus mai sus că se cuvine să ne gândim şi la acest fel de oameni, victimele unor împrejurări de nestăpânit. Aceştia ar putea fi readuşi pe calea vieţei normale, dacă societatea şi-ar da mai mult interes în această direcţie, luând sub obrăduirea ei pe aceşti desmoşteniţi ai soartei.

Şi între primii care au această mare datorie, este însuşi statul care are posibilitatea să selecţioneze aceste elemente şi să le repartizeze în domeniile de activitate în care unii dintr'înşii pot fi utili.

Crăciunul la poliţie

Şi fiindcă am vorbit de Crăciun, e interesant să expunem cum petrec deţinuţii din arestul poliţienesc această sărbătoare.

Dacă libertate deplină nu li se poate da, în schimb însă, în cursul acestei sărbători, clienţii închisorii preventive de la poliţie o duc mai bine ca tot anul.

In ajun, localul în care se află închişi, este curăţit şi amenajat, iar toţi delicvenţii; hoţul care şi-a spintecat rivalul, prostituata care şi-a jefuit rivala şi alcoolicul înveterat în rele, se reuneso la-olaltă, în jurul unei aceleaşi mese, dela care nu lipsesc nici vinul, nici bucatele alese. Ospăţul decurge simplu şi într'o atmosferă de sinceritate. Lipseşte însă pomul de Crăciun, de la care nici unul dintre ei nu poate aştepta vre-o surpriză !

O tradiţie consfinţită din an în an prin repetarea ei, obişnueşte ca de fiecare Crăciun, prefectul de poliţie, înconjurat de personalul poliţienesc, să vie în mijlocul arestaţilor, cărora le ţine câte o scurtă cuvântare cu scop moralizator. Arestaţii sunt îndemnaţi, ca de sărbători să-şi facă examenul sufletesc şi să se hotărească la o părăsire a lumei lor viciate.

Cu toţii ascultă cuvintele ce li se adresează, foarte atenţi. Din ochii lor licăresc speranţele unui viitor mai omenesc.

Consolarea proprie este însă numai efemeră, căci după o zi două, când aceştia se deocnesc din nou cu asprimea necruţătoare a vieţii zilnice, ei redevin epavele societăţii din mijlocul căreia au răsărit...

Al. Nestor

Cum să suprimaţi mirosul urât din gură.

Nu este rar ca să aveţi în jurul Dv. persoane care au un miros greu de o răsuflare fetidă. Este o stare foarte jenantă atât pentru bolnav cât şi pentru anturajul lui.

Să distrugem cauza şi efectul va dispare. In unele cazuri când este un dinte cariat, aceasta priveşte pe dentist.

Din nenorocire în 80% din cazuri mirosul rău din gură este rezultatul direct al unei constipaţii rebele mai ales la femeie.

Aceasta este începutul unei serii de boli mai serioase : anemie, hemoroizi, nevralgii, menstruaţii anevoioase, obezitale, diabet etc. Nu aşteptaţi de ajunge acolo. Cereţi de la farmacistul Dv. Laxativul Chatelain. Luaţi un comprimat seara înainte de culcare şi de a doua zi, veţi simţi o bună stare generală.

Este un produs Chatelain, preparat de către Laboratoarele Urodonalului, sub direcţiunea ştiinţifică şi controlul unui Profesor onorific la Facultatea de Medicină, Membru al Academiei de Medicină, asistat de 26 doctori şi farmacişti.

LAXATIV CHATELAIN

Flaconul original Lei 75. La farmacii şi droguerii.

x Balul Crucea Roşie *va avea loc în seara de 10 Februarie 1934, în saloanele Cercului Militar.*

CEREŢI PRETUTINDENI RENUMITELE

CONSERVE STELA

din legumele cele mai alese

Conservele cele mai bune

De vânzare la toate magazinele de coloniale şi consum

Depozit general: IANCU FROIM IAŞI

Centrala : Str. Ştefan cel Mare 35

Sucursala : Str. Anastasie Panu 42

BODEGA PAŞCANU

din str. Alexandri

NU FACE RECLAMĂ

„Lumina" şi „Crâşmarii Asociaţi"

Fabrica de ape gazoase

Iaşi, strada Lozonschi

Cea mai modernă şi higienică instalaţie cu aparate ermetic închise şi apă filtrată direct din conductă.

Lucrând după prescripţii sanitare, e găsită la ori ce analiză cea mai pură.

SERBARE DE CRACIUN

Un joc de păpuşi vii

MAGAZINUL

„AMERICANUL"

Iaşi — Strada Cuza Vodă No. 60

In vederea sezonului de toamnă şi iarnă a primit un bogat asortiment de :

Paltoane de damă şi bărbăteşti

Deasemenea i-a mai sosit un transport de STOFE MODERNE calităţi şi culori diferite, care se vând cu metrul.

Şcoala de dans

din Str. Lăpuşneanu 24

Nu e mai scump ca în alte părţi dar e mai eftin, fiindcă se predă perfect şi rapid pe baza celor 10 ani de practică. Lecţiuni individuale

INŞTIINŢARE

S'a deschis în Piaţa Unirei la etaj, fost cabinetul Dentist Kremer (lângă Cofetăria Centrală)

UN ATELIER DE CROITORIE PENTRU DAME

în care se vor executa toate lucrările în condiţiunile cele mai bune.

Atelierul va fi pus sub conducerea unor maistre de specialitate.

Rog a vizita spre convingere.

Teatrul Național

ce se joacă de sărbători:

Luni 25 Decembrie 1933
(prima zi de Crăciun)
matineu și seara
Scene din stradă
piesă de Ryce

Marți 26 Decembrie 1933
(a doua zi de Crăciun)
matineu și seara
GHEIȘA
Operetă de Owen Hall și Harry Greenbank

Miercuri 27 Decembrie 1933
(a treia zi de Crăciun)
matineu
D-ra Nastasia
tragi-comedie de George Mihail Zamfirescu

Miercuri 27 Decembrie 1933
(a treia zi de Crăciun)
seara
D-ra de Ciocolată
comedie muzicală de Adrian Pascu și Raul Sculy

Joi 28 Decembrie 1933 ora 9 seara
„GHEIȘA“
Operetă de Owen Hall și Harry Greenbank

PREȚURILE POPULARE

BILETELE LA BRAȘCU

CRACIUNUL ȘI PACEA OMENIRII!...

De aproape două mii de ani, Crăciunul este statornicul și neînfricatul trâmbițaș al păcii pe pământ. Crainic modest, cu aureolă de arhanghel divin, purtă or al ramurei de măslin înflorit, simbol al păcii. Pace între popoare și iubire frățească între oameni... Iată mesagiul ceresc, cu care a venit între noi acum 1933 de ani.

Iisus Hristos, Fiul lui Dumnezeu, plinirea Legii și a Profeților

Da Căci, la nașterea Dumnezeiescului Prunc în sărăcăcioasa și izolata peșteră din Betleemul Iudeiei, ce alt imn ceresc au cântat în cor îngerii lui Dumnezeu, decât acesta: *„Slavă întru cei de sus lui Dumnezeu și pe pământ pace, între oameni bună voire“*

Sublim mesagiu al Divinității către noi cei muritori!...

Într'o lume ce se războiu continuu, roasă de ambiții și de ură și pătată de cele mai grele păcate și vicii, în lumea păgână și idolatră, în care se răsfăța sclavia, își face apariția o învățătură nouă, vestea cea bună,— creștinismul. Il aduce în lume, însuși Fiul lui Dumnezeu. Il predică poporului. Il practică. Pentru el și pentru omenirea întreagă, moare schingiuit pe cruce. El a învățat pe oameni ce este: *înbirea de aproapele, smerenia, blândețea, pacea și iertarea.* Mesagiul vestit din înălțimi de îngerescul cor, este ramura de măslin trimisă de Dumnezeu omenirii. Sunt fața legii celei nouă. Sunt aureolă de lumină a creștinismului. Sunt cuvintele de foc, săpate de mâini nevăzute pe frontispiciul Bisericii lui Hristos...

Pacea și buna voire între oameni,—iată ce vrea Dumnezeu de la noi. Pentru acestea s'a născut Hristos în peșteră din Irup făcioaresc. Pentru aceasta, neîncetat strigă Biserica— dar mai cu seamă astăzi— către cei ce au urechi de auzit: *„Hristos pe pământ, înălțați-vă! Cântați Domnului tot pământul! Și cu bucurie, lăudați-l, neroadelor, că s'au prea mărit.“*...

Crăciunul ne amintește și în acest an de nașterea minunată în peșteră, în staulul necuvântătoarelor animale, a Pruncului *„mititel și înțățel“*, a *Domnului Păcii*, așa cum de demult l-a numit marele profet Isaia.

Dar cum stă omenirea azi cu pacea cea mult dorită? Cum stă ea cu pacea cea adevărată? Stă — să spunem adevărul— mai rău ca totdeauna.. Biserica e între noi dar omenirea nu-i însuflețită pe deplin de învățătura dumnezeiescului ei Intemeietor. Între oameni nu-i bunăvoire. Între popoare nu domnește pacea. Popoarele cheltuiesc anual sute de miliarde pentru armament. In umbră se pregătește viitorul războiu. N'avem spitale, drumuri și școli suficiente. Pentru depozitele de muniții, banii nu se precupețesc.

Când vor înțălege oare diplomații —bine remunerați — că fără pace, nu-i cu putință progresul omenirei ?!..

Pr. N. Hodoroabă

RUGA DE CRACIUN

Doamne, spune-mi căror stele
Să mă'nchin când plânge vântul,
Și pustiurilor grele
Cum să le astup mormântul?

Care vis, din care zare
Să Ți-l dau să nu-mi mai moară,
Lângă margini de hotare
Visul de odinioară?

Doamne, gândurile mele
Fă-le flori și-mi iartă vina,
Dacă'ntunecat de ele
Ți-am nesocotit lumina.

Viața mea-i prea sămănată
Cu pustiu și cu durere,
Și pe calea'ndepărtată
Nici un vis nu mă mai cere.

Doamne, pacea Ta cea sfântă
Lasăți-o și înspre mine,
Să privesc și eu cum cântă
Soarele printre ruine.

Azi un drum, mâni o cărare,
Poimâne un vârf de munte,
Să le'nsemn cu'nfrigurare
Pe-a ertării Tale frunte.

Doamne, dacă'ți fi să fie
Să cobor la mine'n casă,
Pânza mea de sărdele
Fă o pânză de mătasă.

A. G. Delafintînele

Soroni Galoși Quadrat Riga

PENTRU PATINAJ
SVITERE ALBE ȘI COLORATE
cu prețuri de fabrică
găsiți la Depozitul
MINKA
STR. ȘTEFAN CEL MARE 41, vis a vis de Mitropolie

INSTITUTUL DE RADIOLOGIE și ELECTROTHERAPIE
Dr. Benno Mayer
Medic de Spital
Iași, Str. Cuza-Vodă 1 etaj
colț cu str. Costache Negri
Radioscopie, Radiografie, Radiotherapie superficială și profundă. Diathermie, Raze ultra-violete, Raze infra-roșii Electrotherapie, Băi hydro-electrice
Cons. 9—11 a. m. 3—7 p. m.

INSULELE ARTIFICIALE DE PE OCEANUL ATLANTIC

Am anunțat că prin concursul guvernului american s'a obținut un credit de 30 milioane dolari (aproape patru miliarde lei) pentru construirea a două insule artificiale pe oceanul Atlantic. La aceste lucrări cure vor începe în curând subt supravegherea inginerului R. Armstrong din Washington, vor fi întrebuințați 10 mii muncitori.

Insulele vor fi construite din oțel și fiecare va avea o greutate de 125.000 tone, o lungime de 300 metri și o lățime de 100 metri. Pe aceste insule vor putea ateriza orice fel de avioane și dirijabile.

Insulele artificiale, ce vor fi construite la o depărtare de câte 650 kilometrii de coastele europeană și americană, vor permite organizarea unui regulat serviciu de curse aeriene peste oceanul Atlantic.

Quadrat Riga

x Cariile dentare, favorizează întotdeauna formarea abceselor purulente și dureroase. *Preparatul cel mai indicat în combaterea acestor maladii dentare este* EMOLYN.

Conține un amestec de plante active care desinfectează *calmează durerile* și *împiedică răspândirea puroiului în țesuturi.* Abcesele formate cedează imediat prin drenarea puroiului în afară.
Depozit Farmacia Dr. Beceanu Piața Halei Iași. 8

Abonați-vă la ziarul „OPINIA“

CARTEA ROMÂNEASCĂ

Str. Lăpușneanu 6 — IAȘI — Telefon 211

Către onoratul public:

Soctetatea Cartea Românească din București, a cărei activitate pe tărâmul cultural e destul de cunoscută, a înțeles să dea și Iașului, cetatea veche a simțământului național, un sediu de răspândire a cărței.

La 1 Aprilie 1931 ia ființă această fântână de adăpare sufletească și prin munca stăruitoare a Directorului ei Vasile Lăzărescu reușește, cu mijloacele unei maniere cinstite să dea publicului eșan o librărie civilizată, de lipsa cărei se simțea nevoie absolută.

Urmînd tradiția Centralei din București a căutat să înzestreze acest sediu cu toate produsele industriei Cartea Românească, care e considerată ca cea mai mare din Țară precum și a tuturor secțiunelor de desfacere la Centru.

In acest interval, dela înființare și până în prezent, publicul care a avut prilejul să se folosească de serviciile acestei librării sperăm că s'a convins de mulțumirea complectă ce înțelege să o dea vizitatorului.

Pentru onoratul public care a dat sprijinul acestei intreprinderi, D-l Vasile Lăzărescu păstrează cele mai alese sentimente de recunoștință; iar celor cari, involuntar, nu au avut acest prilej, li se adresează un apel călduros pentru a susține cu toată inima și în toate împrejurările existența acestei instituțiuni de propagandă culturală.

LIBRARIA

Secția Cărți Românești

Literatură originală și traduceri din autorii străini. Publicațiile Academiei Române. Pedagogie-Sociologie-Filosofie-Educație-Învățământ. Economice-Politice-Sociale-Technice. Istorice-Religioase. Cărți școlare-Metodice-Dicționare-Atlase geografice și istorice. Drept-Juridice-Coduri uale și Cursuri universitare. Literatură pentru copii și tineret.

BIBLIOTECI:

Cunoștințe folositoare-Pagini alese din scriitori români-Minerva-Agricolă-Pentru toți-Căminul-Dimineața-Agricolă Universul-Universala.

REVISTE:

Viața Românească-Azi-Istorică-Filozotie-Natura-Critică - Gând Românesc-Convorbiri Literare-Gând Românesc-Gândul Vremii-România Pitorească - Progresul Social-Boabe de grâu-Arta și omul-Farul Căminului-T. Codrescu-România Literară-Alfa-Reporter.

Secția Cărți Streine

Literatură Franceză și Germană noutăți. Științifice și de ordin general. Dicționare și Atlase. Cărți pentru copii și tineret,

BIBLIOTECI:

Armand Colin-Plon-Larousse-Rose Ilustree. Reclam Universal-Gelbe Ullstein Bücher, Ziare și reviste franceze și germane. Comenzi speciale în Franța-Germania-Italia-Anglia și Belgia. Cataloage la cerere.

PAPETERIA

Secția furnituri de biurou

Toate calitățile de hârtie de scris. Călimări-Tampoane-Panglici pentru mașini de scris cele mai reușite mărci. Hârtie carbon-Cerneală Pelikan-Leonhardi-Waterman-Parker-Muller-Schwan-Niagara. Schapirografe-Matrițe de hârtie absorbantă pentru „Gestetner“. Registre pentru contabilitate. Bibliorhapte-Scadențare-Copiere-Repertoire-Dosare simple și imprimate.

Secția Sport

Skiuri-Patine-Sănii. Echipament pentru skieuri și sport în general. Rachete și mingi de tenis. Mingi și rachete de Ping-Pong. Costume de Cercetași.

Secția Pictură

Culori de ulei și aquarelle „Lefranc“ și „Scoenfeld“. Cutii complecte pentru pictură. Aparate de pirogravură. Pânză hârtie și cartoane preparate special pentru pictură. Hârtie pentru pastel. Hârtie pentru desemn Ingres și Watman.

Secția Material Didactic

Globuri-Hărți fizice-politice și istorice. Tablouri intuitive. Material pentru grădini de copii.

Secția Cadouri

Stilouri fine din renumitele fabrici : Parker-Waterman-Kaweco și Pelikan. Garnituri pentru scris din aragonit și alabastru. Obiecte utile și de fantezie.

Secția Jucării

Jucării mecanice și instructive. Păpuși fine. Ornamente pentru pom de Crăciun. Jocuri de societate : Ping Pong-Sahuri-Table-Domino-Lotto-Rulete.

REPREZENTANȚE

Mașini de scris „REMINGTON“. — Mașini de calculat „DALTON“ și „ODHNER“.
Clasoare americane „KARDEX“.

ANUL XXX No. 8006

ABONAMENTE

Lei 600 . . . . pe un an
„ 300 . . . . „ 6 luni
„ 150 . . . . „ 3 „

ATELIERELE TIPOGRAFICE
AȘI. — STR. LĂPUȘNEANU 37

2 (doi) lei exemplarul

OPINIA

ZIAR POLITIC COTIDIAN

JOI 28 DECEMBRIE 1933

PREMII GRATUITE

BON No. 31

OPINIA

ACTUALITAȚI POLITICE

Câteva învățături DIN ALEGERI

„Raportul de forțe" la național-țărăniști—Lichidarea averescană

Din ultimele alegeri generale se pot desprinde o serie de observațiuni instructive.

Ne limităm deocamdată la două.

Prima observație privește masa electorală a portidului național-țărănesc.

Partidul prezidat acuma de d. Mihalache, a obținut peste 400.000 voturi, ceiace—după uzura unei recente și lungi guvernări—înseamnă un succes remarcabil.

Mai interesant de observat este însă regiunea în care naț-țărăniștii au recoltat majoritatea voturilor. Până acuma, forța electorală a partidului era Ardealul; astăzi forța s'a deplasat spre vechiul regat.

Județele din regatul vechi (cu mici excepții) au furnizat masa mare a voturilor, întrecând Ardealul.

Faptul este explicabil prin comportarea personală a ardelenilor și faima peiorativă ce și-au creat-o în timpul guvernării; dar mai cu seamă prin disidența grupului Vaida.

Indiferent însă de explicațiunt, trebuie să tragem concluzia pe temeiul realităților. Și anume că permanentul proces al „raportului de forțe" s'a rezolvit deocamdată în favoarea regățenilor.

La o viitoare guvernare național-țărănistă, regățenii vor avea dreptul să pretindă proponderanța,—și vor avea tot temeiul s'o obție. Și poate ar fi mai bine.

*

A doua observație privește situația partidului poporului.

Partidul d-lui mareșal Averescu n'a putut obține macar cota modestă de 2 la sută din voturile exprimate, spre a avea un sâmbure de reprezintanță în Camera deputaților (d. Goga a luat toată puterea „averescanismului", schimbându i directivele).

Acest insucces averescan nu poate fi trecut cu vederea. Un partid trebue să aibă aderențe în masa națiunii; și se dovedește că partidul mareșalului a pierdut orce aderență (fără a se putea mângâia măcar cu favoarea „ocultei palatiste"...). E o adevărată lichidare politică.

Ar fi logic ca d. mareșal Averescu să dezlege persoanele (multe, de valoare și cu energie pozitivă) care i-au rămas credincioase, spre a putea să-și pue, efectiv, calitățile în serviciul public. Și ar rămâne ca mareșalul să-și rosleească personal la ocazii, cuvântul o mutuat de mare prestigiu și experiență, în Senatul țării unde figurează de drept.

Așa poruncesc împrejurările.

X.

Ultima scenă din procesul dela Lipsca

Am anunțat sentința Curții din Lipsca în procesul incendierii Reichstagului. Acuzatul principal Van der Lubbe a fost condamnat la moarte, iar ceilalți inculpați: Torgler, Dimitroff, Popov și Taneff au fost achitați.

În clișeu: ultima scenă a procesului. După pronunțarea sentinței: Torgler (în mijloc, în picioare) și Van der Lubbe (în dreapta).

INVENȚIILE FEMEILOR

Câteva exemple interesante

Serviciul patentelor din Anglia anunță că în ultimii zece ani s'au înregistrat peste 400 invenții făcute de femei. Faptul constituie un record, dat fiind faptul că în tot secolul trecut femeile n'au furnizat decât 93 invenții. Se vede deci că desvoltarea tehnicii a influențat și sfera de preocupări a sexului frumos.

Se precizează că toate invențiile prezintate de femei în ultimul timp se referă la diferite necesități ale vieții de familie și ale vieții mondene. Astfel, printre nouile patente obținute în Anglia și America, sânt: un aparat pentru curățirea automată a cartofilor, o mașinuță practică pentru baterea albușurilor de ouă, un vas pentru răcorirea la minut a celor mai fierbinți băuturi, un aparat pentru uscarea rapidă a părului, altul pentru păstrarea coafurii în timpul nopții, etc...

Se mai arată că de pe urma invențiilor, femeile respective au câștigat fantastica sumă de un sfert de miliard lire, adică 150 miliarde lei.

Tradiții și Obiceiuri

POMUL DE CRACIUN

Vechimea și obârșia acestui obicei — Bradul ca simbol — Pomul de Crăciun la diferite popoare

de Petru Gr. Vasiliu

Bradul, împodobit cu lumânări, daruri și dulciuri, așa cum își face astăzi apariția pretutindeni de Crăciun, poartă în urma lui o întreagă tradiție și este considerat ca „pom de Crăciun" în puterea unui vechi obicei.

Unii cercetători s'au oprit cu privire la originea acestui obicei la germanii păgâni, adoratori ai lui Wotan, care își împodobeau la ospețe și ceremonii religioase casele cu ramuri de brad.

Când vechii germani au început să fie convertiți la creștinism, Isus a luat locul zeilor, devenind obiectul cultului lor sacru.

Cercetările mai noi au stabilit însă, că obiceiul nu e german.

Ca mai toate tradițiile popoarelor creștine din Europa în legătură cu sărbătoarea Crăciunului, obârșia pomului de Crăciun o putem găsi tot în practicile Romanilor, strămoșii noștri. În adevăr, Romanii la sărbătoarea Calendelor lui Ianuarie își împodobeau casele cu ramuri verzi lauri sau cu verdeață de copaci.

Obiceiul a trecut și la creștini. Mult timp totuși a fost privit ca o influență păgână dăunătoare bisericii și tradiției creștine.

Așa se explică modul categoric în care se exprimă pe la 575 d. Hr. episcopul Martin de Bracae cu privire la obicelurile păgânești introduse în creștinism, cerând interzicerea lor:

„Să nu te dai la petreceri păgânești și *nici să-ți împodobești casa cu lauri sau cu verdeață de copaci. Acest obicei este cu totul păgânesc*" —zice episcopul creștin.

Mult mai târziu, pe la 1508, germanul *Gelber* se ridică și el, protestând contra obiceiului păgân de a împodobi camerele cu ramuri de brad, iar la 1654, Dannshauer, predicatorul catedralei din Strasburg, numește obiceiul pomului de Crăciun *„o copilărie"*.

Evident, vor fi contribuit mult la răspândirea acestui obicei și diferitele legende interesante care au circulat timp îndelungat în lumea creștină; așa, de pildă, credința că mulți arbori au înverzit și înflorit în noaptea nașterii Mântuitorului.

În veacul al 10-lea legende de acest fel au trecut în Spania și de aici în întreagă Europă.

Pomul de Crăciun apare sub forma bradului în Germania prin secolul 16. Timp de două secole obiceiul acesta devine popular și se răspândește cu repeziciune. În țările nordice (Scandinavia) el trece la începutul secolului al 19 lea, iar în Anglia se introduce după 1830.

În Franța, obiceiul pomului de Crăciun este introdus de trupele germane, cu prilejul războiului de la 1870.

Împăratul Napoleon al III-lea ținea mult la tradiția pomului de Crăciun, pe care-l sărbătorise cu mare pompă la Tuillerles, alături de împărăteasa Eugenia. Exemplul său nu fu numaidecât imitat de societatea parisiană de pe atunci, însă în interval de două decenii obiceiul prinse și se răspândi în toată țara. La 1890 au fost la Paris vreo treizeci de mii de pomi de Crăciun.

*

Bradul de Crăciun este totodată și un simbol cu tâlcul său în înghețatul și pustiul anotimp al iernii. Plantele cad și zeii, își au mitologia lor, în această privință, bradul este privit ca simbolul vieții stăruitoare și al continuității vieții.

Într'un timp când natura întreagă este amorțită, dând semne de moarte aparentă, numai bradul rămâne verde și drept, într'o ținută mândră, cu rădăcinile adânc înfipte în pământ. El face trecerea vieții de la un anotimp la celălalt, cuprinzând în sine închegate toate forțele naturii.

Bradul este și viață perpetuată și viață înnoită, dar și simbol al nemuririi, căci veșnic rămâne verde, înfruntând și vișcolul și ploile și săgețile aprinse ale soarelui de vară.

În acest înțeles, pomul de Crăciun nu poate fi decât un semn de bună prevestire pentru un an nou, simbol al unei vieți noi, care străbate din an în an numeroase etape, a unei vieți pururea creatoare, ce pulsează și se continuă sub diferite forme, însă nu se distruge nicio dată.

Petru Gr. Vasiliu

DIN TOATA LUMEA

De vânzare un tunel.— O vânzare puțin obișnuită a avut loc zilele trecut în statul Texas din Statele-Unite. Direcția căilor ferate construind o nouă linie, a demontat vechiul drum de fier, care avea și un tunel lung de 12 metri și cu instalație de lumină electrică. Pentru a se despăgubi în oarecare măsură, căile ferate au scos în vânzare acest tunel. Și interesant este că s'au prezintat șase ofertanți, organizându-se o autentică licitație. Concurența a durat câteva ore, după care tunelul a fost adjudecat asupra unui anume Thomas Petrew, meseriaș din Texas. El a plătit suma de 106 dolari, adică 14.000 lei. Meseriașul a început să-și amenajeze noua și originala locuință. Tunelul a căpătat două uși frumoase și a fost împărțit în trei încăperi: atelierul și două camere pentru familie. Astfel năstrușnicul american a devenit proprietarul uneia din cele mai curioase case de locuința în tunel!..

*

Liga contra bărbilor. — La Paris a luat ființă o ligă contra bărbilor. Gruparea este formată în special de frizeri și muzeuri. Totuși au aderat la această acțiune și câțiva scriitori, artiști, precum și un important număr de femei.

În manifestul lansat de această ligă, se arată că barba îmbătrânește pe bărbați și-i face mai urâți. Barba e ceva primitiv în vremurile noastre. Cel mult se poate admite o mustață subțire, fină; dar bărbile trebuie să dispară.

Noua ligă parisiană a organizat și câteva întruniri publice, la care câțiva bărbați din sală, convinși imediat, au lăsat să li se taie barba. Propaganda continuă și se speră că vor mai cădea multe bărbi!..

*

Vorbim prea mult.— Medicul englez John Harbour a publicat un interesant articol într'o revistă de specialitate din Londra. Medicul susține că oamenii vorbesc prea mult, ceiace contribuie la scurtarea vieței. Vorbitul, având în vedere că cei mai mulți discută cu pasiune și nervozitate, provoacă organismului un deficit de energie.

Specialistul englez arată că oamenii care vorbesc puțin și calm ajung deobiceiu la adânci bătrânețe. Mulți trăesc în medie cel puțin 70 ani. Deaceia medicul din Londra ne sfătuește să vorbim cât mai puțin posibil, numai strictul necesar.

Probabil însă că femeile nu vor putea urma această recomandare... *

Miss Surâsul.— La New-York s'a ales zilele trecute și o „Miss Surâsu", adecă fata cu cel mai fermecător surâs. S'au prezentat 2349 candidate și primul premiu, în sumă de 200 dolari (25.000 lei) a fost obținut de o tânără Madge Collard, în etate de 19 ani.

Ea este lucrătoare într'un atelier de confecțiuni. Are o dantură ca niște perle veritabile și un surâs care a fermecat toată asistența. Noua Miss a fost fotografiată și zâmbetul ei înprăștiat în zeci de mii de exemplare...

Trenul fantomă

Un accelerat pătrunde într'un târg din America

Un caz straniu s'a întâmplat în Statele-Unite, pe o linie ferată din Arkansas. Un tren accelerat a rămas la un moment dat fără conducător, din cauză că mecanicul a avut o hemoragie cerebrală și a căzut mort pe locomotivă.

Acceleratul a început să alerge cu o viteză nebună. La o cotitură, trenul a sărit de pe linie și a pornit pe câmp. După câteva clipe trenul a intrat într'o mahala din târgul Lawiss, dărâmând un zid și câteva garduri. Norocul a fost că a plesnit o țeavă dela mașină și acceleratul s'a oprit brusc, fără să se răstoarne.

Călătorii acestui tren-fantomă s'au ales numai cu panica. Dar cu o panică teribilă

Primul zbor peste Atlantic

al unui aviator negru

După cum se anunță din New-York, aviatorul negru colonel Hubert Julian Fauntleroy va întreprinde în curând un îndrăzneț zbor peste oceanul Atlantic. Proectul este de a traversa fără escală distanța până la Adis-Abeba, capitala Abisiniei.

Aviatorul Fauntleroy a fost pe vremuri comandantul aviației din Abisinia și în prezent vrea prin acest raid să aducă oarecare glorie țării sale. Acesta va fi primul zbor peste Atlantic efectuat de către un pilot negru.

In pag. 4-a:
ULTIMA ORA

DISCUȚII

Noi contribuții „istorice"

la povestea celor 20 la sută dela loterie

Ultimul „june-istoric", dornitor de a restabili faptele cu privire la obținerea cotei de 20 la sută din beneficiul loteriei pentru Epitropia Sft. Spiridon, zice în articolul său din 10 Decembrie c. („Lumea" No. 4689) că autorul intelectual și moral al acestei fapte bune este d. *Moses Duff* „bancher din orașul nostru".

N'am nimic contra,

Dar gândirea lucrurilor și realizarea lor, nu sînt tocmai acelaș lucru. De aceea gândirii se chiamă adeseaori și „utopiști" pe când realizatorii se cheamă (când nimeresc lucrurile) binefăcători ai omenirei.

În cazul celor 20 la sută de ce vrea domnul „istoric" să scadă importanța d-lui Prof. *Cantacuzino*? D-sa vrea să convingă lumea că pe prof. Cantacuzino *l-a presat* și poate că ...și altceva mai grav (fiindcă zice că *„întrebuințând toate mijloacele permise"* de oarece era și *„supărat"* și *„indignat"*!) ca și cum ar fi avut de a face cu un rău voitor, care cu intenție se opunea unor cerințe juste. Dar d. „istoric" își amintește că prof. *Cantacuzino*, cu mult înainte de chestia loteriei a fost la Epitropie (erau de față și d. *Sadoveanu* și d. Rotar) unde s'a interesat în amănunt de toate lipsurile Spiridoniei și de toate posibilitățile de îndreptare. Primul punct de program al profesorului *Cantacuzino* (privitor la Iași) a fost ridicarea Epitropiei Sft. Spiridon.

Pricep ca cineva să vrea să-și dea importanță, dar de ce în stil don Quixotte? Domnul descoperitor al lui *Moses Duff* când s'a întors de la București la vremea loteriei mi-a spus mie că d-sa și d. *Sadoveanu* au avut un rol însemnat în admiterea celor 20 la sută, ceea ce cu toții am recunoscut; dar tot atunci mi-a spus (și tot domnia-sa) că prof. *Cantacuzino* a susținut Epitropia, cu toate că erau solicitări din toate părțile și de toate gradele de influență, pentru altfel de împărțeală a beneficiilor.

Acuma ar reuși din retușarea „istoriei" după domniasa că numai grație „indignării" și „supărării" domnieisale cu care a fost speriat prof. *Cantacuzino*, au ieșit cele douăzeci la sută.

Cine poate crede așa ceva s'o creadă sănătos.

Eu o să citez ce spune *Caragiali* în *„Amintiri"* că făcea la Brăila un grec proprietar de teatru, când o actriță mai impudică indigna publicul prin ridicarea fustei dincolo de glezne; el se ducea între culise și șoptea dansatoarei:

— Mai cu modeștia madame... că dau șinci lei!...

Dr. Gr. T. Popa

P. S. Eu nu vreau să întunec de loc meritele nimănui, chiar dacă mi-ar fi dușman. De aceea în Broșura publicată pe când eram la Epitropie (*„Activitatea de un an a actualei Epitropii"* Tip. „Opinia" 1932), deși la acea dată mă găseam în polemică cu d. istoric, am scris la pag. 7: *„Pentru punctul 3 a fost de mare folos intervenția Domnilor* Sadoveanu și N. Gheorghiadi", Și la pag. 5 se arată ce este aceea punctul 3: *„S'a obținut 20 la sută din venitul total al loteriei de stat în folosul Epitropiei."*.

Vânătoare

Un grup de membri ai Societății de vânătoare *„Vidra"* în frunte cu d. colonel Ștefănescu, a făcut o vânătoare în stuhurile comunei Vlădeni, împușcând 25 iepuri, 3 vulpi și 2 lupi.

Pentru comuna Vlădeni este o adevărată bucurie, deoarece prin vânătoarea făcută s'au distrus 5 animale, care atacau satul.

Indărât la Prestația în natură

pentru salvarea șoselelor noastre

de I. ANDRIESCU-CALE
Inginer, inspector general

Viața societății noastre, agitată de toate curentele ideologice având curs după marea furtună a războiului mondial, se manifestă în ordinea economică printr'un ritm din ce în ce mai anemiat din pricina nenumăratelor și gravelor dificultăți ce se ridică în calea *Circulațiunei bunurilor.*

Unul din aspectele acestei probleme, hotărâtoare din viața organizațiunilor sociale, îl avem în înrăutățirea căilor de comunicație și în micșorarea capacității lor de transport, în raport cu cerințele rânduelilor vieței moderne. Dintre căile de comunicație, *șoselele* sunt acelea, de care s'a făcut mai mult caz în ultimul timp. Ele au format obiectul de predilecție al oamenilor politici, pentrucă în decurs de numai cinci ani ele au trecut prin trei regimuri administrative deosebite, fără ca prin aceasta să se fi ajuns la o soluțiune definitivă, deoarece toate soluțiunile adoptate și aplicate până acum s'au dovedit inoperante.

Legea drumurilor din 1929, menită a fi o lege de unificare a diferitelor legiuiri în acest domeniu, aflate în vigoare în provinciile alipite, a fost întemeiată pe principiul creierei unui buget independent, cu care urma să se înfăptuiască, deocamdată, programul de modernizarea șoselelor noastre naționale. Celelalte șosele erau lăsate pe seama și la mijloacele materiale și technice ale județelor și comunelor.

Ea nu a avut alt rezultat decât acela *de a fi desființat prestația în natură și de a fi creiat un aparat administrativ* cu 50 la sută mai scump *decât era sub legea anterioară* și, care am rămas până acum.

Păcatul ei originar a stat în faptul că a fost concepută în spiritul unei *desăvârșite ordine capitaliste*, în care se presupunea că banul va funcționa după toate rânduelile clasice ale acestei ordini și ca atare ea prevedea executarea tuturor lucrărilor de construcția șoselelor și de întreținerea lor *numai în bani.*

Autorii ei se felicitau că au pus căpătâi, în sfârșit, metodei medievale de a se executa aceste lucrări mai mult prin munca în natură, prin prestație, pe care nu erau chemați și *siliți* s'o execute, decât numai cei din marea gloată a țărănimei sărace, adică tocmai de către aceia, care se foloseau mai puțin de șosele.

Fără îndoială însă că această lege a însemnat un mare progres în ordinea socială și morală: mai întâi prin faptul că țăranul a fost pus pe același plan social cu orășanul; și apoi prin faptul că a sporit sarcinile acelora, care se foloseau mai mult pe șosele, dându-se astfel satisfacție unui principiu de echitate socială.

(Continuarea în pag II-a

Abonați-vă la „Opinia"

Petreceți Revellionul la
CORSO-Zamfirescu
Muzică — Dans
Surprize — CADOURI
PREȚURI MODERATE — REȚINEȚI BOXE DIN TIMP

Cadourile întăresc prietenia
Cumpărați-le eftin la Magazinul
„CRISTAL"
STR. ȘTEFAN CEL MARE 4

CORSETERIA
„RENOMMÉE"
Str. Mărzescu 6 etaj
sub conducerea incomparabilei corsetiere
M-me FANY DUNAVEȚCHI
PREȚURI REDUSE
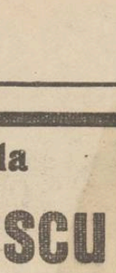

DEPOZITUL FABRICEI DE TRICOTAGE
„MINKA"
DIN STR. ȘTEFAN CEL MARE 41
vis a vis de Mitropolie
SOLDEAZA întregul STOC de TRICOTAGE
cu prețuri de sacrificiu

DOCTOR
D. Brănișteanu
Asistent Universitar
—Medic de Spital—
Boli interne
(Roentgen-diagnostic)
Consult: 2-5 și după rendez-vous. Str. V. Conta 18

INSTITUTUL
DE
RADIOLOGIE și ELECTROTHERAPIE
Dr. Benno Mayer
Medic de Spital
Iași, Str. Cuza-Vodă 1 etaj
col cu str. Costache Negri
Radioscopie, Radiografie, Radiotherapie superficială și profundă. Diathermie, Raze ultra-violete, Raze infra-roșii Electrotherapie, Băi hydro-electrice
Cons. 9—11 a. m. 3—7 p. m

Un succes monumental a obținut la
Sidoli
fenomenala realizare a secolului
Cavalcada
în regia genială a lui FRANK LOYD cu
Clive Brook
și Dyana Wyvyard
Al doilea film comedia briliantă
D-ra nevastă mea
Complectare Jurnal Sonor Paramount
In fiecare zi dela ora 3 până la ora 12 noaptea
LA SIDOLI

Sunt gata
și acum **NIVEA**
Masați-vă foarte ușor și e deajuns. Ocupația în gospodărie nu lasă atunci nici o urmă. Mâinile Dv. capătă o înfățișare delicată, catifelată și dovedesc o bună îngrijire. Vă veți bucura mereu de aceasta. Crema Nivea pătrunde bine în piele fără a lăsa luciu unsuros.
Crema-Nivea este neprețuită.
Cutii: Lei 16.— — 72.—
Tuburi: Lei 30.— — 45.—

BEIERSDORF & CO. S. A. R. BRAȘOV — Strada Juliu Maniu 39

Depozitele de Manufactură și Postăvărie
Fr. P. și A. Vartparonian & Fr. N. și K. Hlebnikian
Str. Ștefan cel Mare 61
anunță onorata clientelă că în vederea sfintelor Sărbători și a întocmirei Bilanțului de fine de an, a hotărât o însemnată reducere de prețuri la stofele de iarnă, produsele exclusive ale făbricelor
W. Scherg & Co. Brașov
și în consecință învită onoratul public de a profita de această excepțională ocazie, având astfel prilejul de a se îmbrăca elegant și eftin.

PREPARATELE ELISABETH ARDEN

Preparatele științifice venețiene pentru toaletă, care fac parte din tratamentul „ARDEN" servesc ca bază în tratamentul pielei, făcând'o ca mătasa. Numai metoda Elisabeth Arden redă pielei Dvs. finețe și claritate.
De vânzare la
PARFUMERIA ELEFANT
STR. CUZA VODĂ 62

„LA WALDMAN"
vis a vis de Hală—Anastasie Panu 35 colț
Asortat în permanență cu toate sorturile de lină fantezie pentru Poo-Overe bărbătești, dame și copii. Articole de mercerie, bumbac și capoc pentru umplut perine și plapome. Macramé și bumbac pescăresc. Modele de etamină și canva
Vatelină albă și neagră. Lână Kaky pentru eșarfe oliețești. Lână specială pentru mănuși și Sweatere de patinaj. Prețurile cele mai reduse.

D-R. A. SOCOLOVSCHI, fost asist. la spit. Colentina nas, gât, urechi, str da Cuza-Vodă 42. Cons. 8 jum.-9 jum.-12-2 4-7.

DE INCHIRIAT imediat 2 camere (dintre care, una foarte mare) și bucătărie, apă canal, electricitate. A se adresa Cuza Vodă 15, etaj la proprietar.

DE INCHIRIAT, libere imediat, o odae, un antret și o bucătărie. Ghica-Vodă 13.

Cărți de vizită
fine, imprimate elegant, cu preț eftin comandați la
Lăpușneanu 57 *„Opinia"*

Cronica spectacolelor
27 DECEMBRIE

Teatrul Național. Matineu *„D-ra Nastasia"* de George Mihail Zamfirescu, seara: *„D-ra de Ciocolată"*, text de d. Adrian Pascu, muzica de d. Raoul Scuiy.

Cinema Trianon.— *„Veneția, orașul viselor"* cu Alfred Piccaver, Szöke Szakal și Nora Gregor, *„Doctorul mascat"* cu Boris Karlof și Jack Holt. Jurnal *Fox.*

Cinema Sidoli. — *„Cavalcada"*, regia: Henry King, cu Clive Brook și Diana Wynyard; *„D-ra nevastă-mea"* cu Joan Bennet și John Bohles. Jurnal *Paramount.*

Cinema Phoenix.— *„Războiul valsului"* cu Willy Fritsch, Renatte Muller și Paul Hörbiger, muzica de Strauss; *„Aventura sportului"* cu Evelyn Holt. Jurnal Oer.

Cinema Roxy.— *„Cele două orfeline"*, *Matchul de box Schmeling-Baer*; Jurnal Pathe Nathan.

Bereria Luther.— Localul cel mai agreat. Muzică excelentă. Supeuri speciale după spectacol. Prețuri moderate. Barul din salonul de sus deschis zilnic.

x Degerăturile dispar complect cu Pernolin, întrebuințând acest remediu imediat ce le-ați simțit.
Preparatul farmacistului Werner-Iași. 3

In jurul arestării unui ieșan
amestecat în afacerea de spionaj dela Paris
El era șeful bandei de spioni

Am anunțat că la Paris s'a descoperit o vastă afacere de spionaj. Cercetările au stabilit că în banda de spioni este amestecat și un personaj originar din România.

E vorba de un anume Beniamin Bercovici, născut la Iași, la 10 Mai 1891. El locuia de mulți ani la Paris, unde ducea o viață dubioasă subt masca profesiunii de comerciant.

In banda de spioni, Beniamin Bercovici avea un rol important. El era șeful organizației, centralizând informațiile, alcătuind corespondența și distribuind banii pentru servicilile făcute de membrii bandei.

Asupra aventurierului s'a găsit suma de 33.000 franci (210,000 lei), precum și trei plicuri cu diverse sumi de bani, destinate probabil complicilor. D-na Clara Bercovici, soția lui, avea deasemenea asupra ei suma de 12.000 franci (peste 100.000 lei), ascunsă în jupon.

Ancheta continuă pentru a stabili complect rolul soților Bercovici în această afacere senzațională.

Epilogul judiciar
al incidentelor de la Râpa Galbenă

Tribunalul local a dat următoarea pronunțare în procesul celor 43 legionari arestați la căminul dela „Râpa Galbenă":

9 dintre ei, care sânt minori, au fost condamnați la 20 zile închisoare. Ținându-se în seamă prevenția, aceștia au fost puși în libertate.

Ceilalți 34 legionari au fost condamnați la câte o lună închisoare. Și acestora li se socotește prevenția, așa că vor fi eliberați la 31 Decembrie, când se împlinesc 30 zile dela arestare.

Parchetul n'a făcut apel.

Au mai fost puși în libertate studentul Ionel Popovici și lucrătorul Itic Rabinovici, care deasemenea fuseseră arestați cu prilejul incidentelor de stradă.

x Balul Crucea Roșie *va avea loc în seara de 10 Februarie 1934, în saloanele Cercului Militar.*

INFORMAȚIUNI

x **Sinucidere.** — La Dorohoi s'a sinucis fostul casier comunal Leon Gallo, care fusese destituit din serviciul dela primărie, fiind acuzat de falșuri și delapidări. El a venit în restaurantul d-nei Maria Popovici și și-a tras un foc de revolver în tâmpla dreaptă. Starea sinucigașului este foarte gravă.

Cauza actului disperat e demoralizarea și mizeria, în urma destituirii.

x **Deces.** — In prima zi de Crăciun a încetat din viață la Iași, bătrânul comerciant Iancu Schayes, în etate de 74 ani.

Inmormântarea a avut loc ieri după amiază.

x **Numiri administrative.**—In curând se vor produce noui numiri și schimbări administrative în jud. Iași. Se anunță că d. Casian va fi transferat în postul de prim-pretor al plășii Bahlui-Cârligătura cu reședința la Podul-Iloaiei, iar în locul d-sale va trece d. Gh. Iasu.

D. Alexandru Gornu, actualul secretar al plășii Bahlui-Cârligătura, va fi avansat director al unei prefecturi din Basarabia.

x Pentru alegerea de senator al Universității ieșene, și-a mai depus candidatura și d. prof. Gr. T. Popa dela facultatea de medicină.

Candidează astfel d-nii prof. dr. Tănăsescu, prof. Petrovici, I. Corol și Gr. T. Popa.

x La inspectoratul de siguranță se află reținuți cei 7 studenți arestați pentru comunism cu ocazia alegerilor.

x La cererea administrației financiare, parchetul a delegat un comisar de poliție care să asiste la distribuirea biletelor loteriei organizate de fostul comitet al expoziției dela Copou.

x Autorul crimei din Lespezi, comerciantul Marcu Hantopanu, a făcut cerere de a fi pus în libertate. Parchetul de Bala respingând cererea, arestatul a făcut apel la Camera de punere sub acuzare.

Agresiune electorală
contra unui profesor din Vaslui

Vaslui 27. — Dl. profesor C. Capră, fost director al școalei normale din localitate, a introdus la parchetul local o reclamație, prin care arată că a fost victima unei sălbatice agresiuni petrecută în următoarele împrejurări.

Pe când d-sa se afla ca delegat la secția Solești, din partea partidului național-țărănesc, la un moment dat i s'a comunicat că parte din alegători, presupuși ca adversari ai guvernului, sunt împiedicați de a intra în secția de votare. D. Capră a ieșit în curtea secției, pentru a interveni.

La un moment dat, d-sa a fost înconjurat de o ceată de agenți electorali (guvernamentali) care tăbărând asupra d-sale, au început a-l lovi cu ciomegile.

D. Capră s'a ales cu grave contuziuni. Parchetul a dispus facerea unei anchete.

Calex.

DOCTORUL
R. DAMSKER
str. Ghica-Vodă No. 44-46
consultă zilnic
MEDICINA INTERNA
SIFILIS și
GENITO-URINARE
Diatherme și băi de lumină
între orele 8-11 a.m. și 3-7 p. m

CONSTIPAȚIA
ESTE CAUZA
MÂNCĂRIMILOR
COȘURILOR
PE TRUP ȘI FAȚĂ

TYP
PURGATIV LAXATIV
CURĂȚĂ DESFUNDĂ
PLĂCUT ȘI BINE
STOMAC ȘI INTESTINE
Abonați-vă la „Opinia"

Indărăt la Prestația în natură
pentru salvarea șoselelor noastre

de I. ANDRIESCU-CALE
inginer, inspector general

(Continuarea din pag. I-a)

Imposibilitatea însă de a se realiza impozitele în bani, într'o orânduire socială, care demult a ieșit din planul *ordinei riguros capitaliste* și imposibilitatea de a se face față unui aparat administrativ, excesiv de costisitor, au condus *la legea Vâlcovici* din Aprilie 1932, care a reintrodus prestația în natură, sub o formă facultativă și care a fost menținută în legea Mirto, din Septembrie 1932, astăzi încă în vigoare.

Rezultatele aplicării acestei legi, după un an de zile, în ceiace privește drumurile, sunt vizibile și controlabile pentru toată lumea și nu mai este nevoe, credem, de nici un comentar. Există însă latura administrativă, care nu este cunoscută decât celor din Ministerul de Lucrări Publice și care prezintă simptomele celei mai ingrijoritoare dezorganizări. Intr'adevăr, prin unificarea serviciilor technice județene, cu cele de la fosta Casă autonomă a Drumurilor personalul technic provenit dela Ministerul de Lucrări Publice și care îndeplinea funcțiuni la serviciile technice județene, este plătit cu 40-50 la sută mai ieftin de cât cei care îndeplinea funcțiuni la Casa autonomă a a Drumurilor. Nedreptatea aceasta merge până acolo, încât se găsesc ingineri sau Conductori, de acelaș grad, lucrând în același biurou, dar unii salarizați cu aproape numai jumătate din salarul celorlalți!!!

Se înțelege că un serviciu cu o astfel de organizare nu poate avea decât un foarte slab randament, chiar când Direcțiunea Generală de Poduri și Șosele ar dispune de oarecari fonduri pentru executarea de lucrări noui, sau pentru întreținerea șoselelor existente.

Aceste perspective însă, în condițiunile de azi și de mâne, se vor lăsa multă vreme așteptate; iar anarchia și mizeria ne vor înghiți progresiv pe toți. De aceia noi credem necesar ca administrațiile de Stat, județene și municipale să ia măsuri din vreme pentru a nu se înculba această anarchie. Apoi va trebui să se facă uz de prevederile legei administrațiunei locale, care prin art. 436 încuviințează *„prestațiuni de serviciu în natură în cazuri de calamități cum sunt inundațiile, incendiile, înzăpezirile, etc.* pentru a salva dela distrugerea totală a celoce mai avem și cât mai avem de salvat din șoselele și din străzile orașelor noastre.

Pe de altă parte chiar legea drumurilor, în vigoare, lasă comunelor rurale — și numai lor — latitudinea de a impune locuitorilor o prestație în natură de 5 zile în cazul când mijloacele bănești s'ar dovedi insuficiente pentru buna întreținere a drumurilor.

Dar totuși nimeni nu îndrăsnește să facă din nou și hotărât apel la prestație. Marele rezervoriu din care se alimenta până la 1929 întreținerea șoselelor noastre, a secat complect și cu foarte mare greu va putea fi reconstituit.

Numai prin exemple de aiurea, uimitoare în rezultate, și răspândite în massa populației noastre sărăcite și dezilluzionate, vom putea creia starea aceia psihologică necesară reintroducerei prestației.

La congresul Inginerilor dela Brașov din 1932 s'a discutat cu aprindere această chestiune, cunoscute fiind rezultatele detestabile ale încercărilor de modernizare a șoselilor cu bani de împrumut și prin întreprinderi streine și cunoscută fiind și starea deplorabilă în care a ajuns rețeaua noastră rutieră prin întreținerea, an de an tot mai deficitară, a ei.

S'a amintit cu acest prilej că în toate orașele occidentale, a căror curățenie și înfățișare estetică o admirăm, toți locuitorii lor sunt supuși la *prestațiunea în natură*, pe tot timpul anului, pentru întreținerea curățeniei și a viabilității trotuarelor, pentru apărarea pietonilor împotriva *avalanșelor de zăpadă* ce ar cădea de pe acoperișurile caselor și a jurțurilor de ghiață de la streașini, lar în orașele mai mici li se impune măturatul și stropitul străzei până la mijlocul ei.

Legi recente, precum este „statutul rețelei rutiere" din Franța, prevede la art. 19 dreptul consiliilor municipale de a vota, pentru întreținerea căilor comunale, *prestațiuni* al căror maxim este fixat la trei zile de muncă și centime adiționale speciale; iar art. 21 tratează special despre prestațiunea ce se poate cere tuturor locuitorilor valizi pentru lucrările de întreținere a șoselelor județene și naționale.

Un alt exemplu, foarte edificator, ni-l dă Polonia, unde ravagiile inundațiilor și nevoia de pământ a populației rurale, au creiat condițiunile psichologice necesare *introducerei prestației în natură pentru executarea lucrărilor hidraulice necesare apărărei împotriva inundațiilor și a celor pentru punerea în valoare a terenurilor mlăștinoase, sau care sunt improprii pentru agricultură din pricina marei lor umidități.*

De o bucată de vreme se vorbește și la noi de existența unor *lagăre de muncă*, înființate de tineretul școlar săsesc pentru a executa lucrări publice în satele și orașele săsești din Ardeal. Chiar în vara aceasta presa a semnalat faptul că un grup de tineri studenți români s'a apucat să lucreze la un dig pentru apărarea unei comuni împotriva revărsărilor apelor Buzăului.

Acestea sunt semnele elocvente ale nevoei imperioase de a se înlocui inițiativa târzielnică și ineficace a organelor administrative acolo unde acestea nu dispun de mijloacele legale și când ele nu mai fac nici o sforțare spre a preveni ruina totală.

Să nădăjduim însă că autoritățile noastre vor ști să stimuleze și să folosiască de aici înainte asemenea manifestațiuni pentru salvarea noastră a tuturora, așa precum odinioară era stimulată și întreținută activitatea ordinelor călugărești din evul mediu, care luaseră asupra lor construirea și întreținerea podurilor peste ape.

Ing. I. Andriescu-Cale

x Nimic din ce constituie articol de parfumerie nu lipsește din asortimentul pentru sărbători al magazinului „ELEFANT" din str. Cuza-Vodă 62.

CEREȚI PRETUTINDENI RENUMITELE
CONSERVE STELA
din legumele cele mai alese
Conservele cele mai bune
De vânzare la toate magazinele de coloniale și consum
Depozit general: IANCU FROIM IAȘI
Centrala: Str. Ștefan cel Mare 35
Sucursala: Str. Anastasie Panu 42

CUȚA LAZĂR
SOLOMON DAVIDOVICI
logodiți
Iași București
In locul oricărei alte înștiințări.

x Gerodin este preparatul cel mai nou și eficace pentru combaterea degerăturilor. Mâncărimea și usturimele insuportabile dispar, iar umflăturile cedează cu Gerodin. Cereți borcanașe originale la laboratorul Farmacia Dr. D. Beceanu.

Ce este RHODINE ?

1. Un produs al „*Usines du Rhône*" lansat după experimentări cari au durat ani de zile.
2. Rhodine este leacul suveran contra gripei, nevralgiei, guturaiului, reumatismului, migrenelor.
3. Tableta Rhodine se dizolvă imediat în apă, nu are nici un gust, nu irită stomacul, nici inima și nu obosește rinichii.

Rhodine se găsește de vânzare la toate farmaciile și drogheriile din țară, în tuburi de aluminium, foarte practice pentru buzunar sau poșetă.
Un tub cu 20 de comprimate costă . . . Lei 26.—
Étui-ul din aluminium pentru poșetă sau vestă cu 4 comprimate costă Lei 8.50

Se convoacă consiliul municipal

pentru rectificarea bugetului

Deși sărbătoare, d. Vasiliu-Voina, a fost ieri la primărie și a lucrat cu șefii de servicii. E vorba de rectificarea bugetului, ce nu mai poate fi amânată.

Sunt capitole epuisate, și sunt altele ce n'au prea fost atinse, așa că o rectificare se impune.

Pentru a se opera însă această modificare, se cere votul consiliului municipal și încă cu prezența a două treimi din numărul membrilor.

A fost totdeauna greu de a se întruni numărul de membri cerut de lege.

Totuș d. primar Vasiliu-Voina, confirmându-se apropiata convocare a consiliului comunal, ne asigură că are toată convingerea, că majoritatea consilierilor va răspunde la chemare.

In acest caz va fi o ședință interesantă.

Foștii ajutori de primar

Se afirmă că unii dintre foștii ajutori de primar suspendați, au cerut să li se achite jumătate din salar pe toată durata anchetei.

D. Vasiliu Voina, primarul municipiului, a primit însă o adresă, prin care ministerul de interne îl înștiințează că membrii foștei administrații n'au dreptul la nici un fel de salar, sub nici o formă.

x A fi frumoasă și atrăgătoare este problema ce rezolvă Crema Miraculoasă. Această cremă distruge petele de pe obraz, albește și catifelează pielea dându-i un parfum delicios. Depozit Farmacia Dr. Rătianu, str. Cuza Vodă 48. Cereți ambalajul original. Marcă depusă.

Iașul în zilele Crăciunului

Aspectul străzilor == Petrecerile tradiționale

Au trecut și sărbătorile Crăciunului !...

Credem interesant a arăta și cum,—adică să prezintăm câteva aspecte caracteristice.

In ajun

Seara de ajun a transformat fața târgului. La centru ca și la periferie.

Puhoi de lume. Fiecare grăbit, îndreptându-se spre casă, încărcat de bunătăți.

Sumedenie de copii, în sunetul de clopoțel, vesteau Nașterea Pruncului Divin.

Târziu de tot, pe la miezul nopții, orașul își reluă aspectul normal.

Acasă, oamenii petreceau. In multe cămănuri lipsea însă și focul din plită...

Animație pe străzi

Luni dimineața, orașul era în sărbătoare.

Plimbare prin oraș, ca în toiul verii.

Auzeai la tot pașul urări de bine.

Și natura luase parcă vestmânt de sărbătoare: temperatura s'a urcat brusc, căldura făcând mai prielnică bunăvoia ce domnea.

Din când în când o nuntă țărănească sporea pitorescul străzii.

Și curgeau bacșișurile dolofora...

Cu ursul

După prânz „baronul ursar" a ieșit la joc.

Ca deobicei „numărul" acesta de atracție, a prins.

Pe înserate însă, izbânda l-a fost întunecată: apăruse, ca din piatra seacă, un țigan cu un urs autentic. Mare cât un bivol. Și juca tananika în sunet de clarinet și de darabană. „Baronul" de necaz s'a îmbătat.

Jocurile de noroc

Impresie urâtă au făcut însă ruletele, jocurile de noroc, care, sau instalat la toate răspântiile.

Prilej de scandaluri repetate, bătăi și jăcmăneală a omului sărac.

Am asistat chiar la un scandal în toată regula, în Piața-Unirei.

Câștigase un ins o sumă mai mare. Proprietarul ruletei se făcuse însă nevăzut când veni plata. Parlamentări, discuții, pumni în cap și lucrurile s'au aranjat.

La Teatrul Național

Fiindcă veni vorba de spectacole, Teatrul Național a făcut ieri dever bun.

S'a jucat cu cassa închisă. Multă lume s'a întors, ne mai găsind bilete.

„Gheișa" a obținut astfel maximum de succes. Cinematografele au fost deasemenea fixite.

Și alegerile...

Zilele de Crăciun n'au dat liniște nici politicianilor care luptă în alegerile profesionale de mâne și poimâne.

D-nul N. Gheorghiade și-a invitat amicii-alegători la o țuică.

D-l Emil Diaconescu a dat o raită prin județ.

D-l N. Costăchescu, nu s'a lăsat mai prejos.

Și d. Alfons Herovanu a făcut vizite...

Cam acestea sunt aspectele mai deosebite ale Crăciunului din ist an...

H. Burileanu

x Tusa și Răgușeala în bronchite gripale dispar repede cu Pastilele de Eucalipt Benzomentolate Dr. Rătianu aprobate de Consiliul Sanitar Superior. Indicate în toate afecțiunile pulmonare, laringite, astmă, desinfectează plămânii, ușurând respirația. Depozit Farmacia Dr. Rătianu Iași.

MISS IAȘI 1934

se va alege la balul presei

Pentru balul presei, care va avea loc la palatul administrativ în seara zilei de 6 Ianuarie (Boboteaza), se fac pregătiri intense. Sălile palatului vor fi decorate în chip pitoresc de către d. Th. Kiriacoff, pictorul Teatrului Național.

D-sa a întocmit schița decorului cu panouri splendide și cu efecte de lumină, care vor da saloanelor un aspect feeric. La balul presei, o comisiune de scriitori și artiști, după indicațiile voturilor exprimate de publicul din sală, va proclama pe noua „Miss Iași 1934" și va acorda mențiuni celorlalte fete frumoase.

Premiile vor primi cadouri constând din tot ce poate place femeilor: mătasă pentru rochii, sticle de parfum, șiraguri de mărgele, etc.

Alesele concursului de frumusețe vor fi fotografiate și chipul lor va apărea în toate ziarele.

„Reginele frumuseții" vor alege apoi la rândul lor pe „Mister Iași", cel mai simpatic bărbat din asistența balului. Perechea „Miss și Mister Iași" va fi plimbată prin toate saloanele palatului într'o litieră copios împodobită, sub o ploaie de confetti și de flori.

Dar ce va mai fi la balul presei nu trebuie cunoscut din scris, ci văzut în totul în seara acelei petreceri feerice, care va rămâne o dată în calendarul evenimentelor mondene ale Iașului.

S'a încercat o spargere

la Camera de Comerț

In cursul nopții, s'a încercat o spărgere la casieria Camerei de Comerț din str. Cuza Vodă 65.

Câțiva inși, prin chei potrivite, au deschiat ușa dela intrarea de jos a Camerei, s'au urcat pe scări și ajungând la ușa casieriei au început s'o sfredelească cu burghiul pentru a distruge încuietoarea.

Se vede însă că treaba nu le-a mers bine hoților, care s'au văzut siliți să lase lucrul neisprăvit.

Poliția a început cercetările pentru identificarea răufăcătorilor.

*

O spargere s'a comis la d. Muer Maersohn din str. Apeduc.

Din casă i s'a furat o ițe cu 8.000 lei, acte de valoare, polițe și un geamantan cu lenjuri.

Rep.

INFORMAȚIUNI

x Parchetul a clasat dosarul cercetărilor în legătură cu incendiul izbucnit la fabrica de boiangerie Aronovici din str. Stângă, negăsindu-se indicii de culpabilitate.

x D-na Augustina Turculeț-Maxim, directoarea școalei din comuna Uricani, a cerut aprobarea revizoratului școlar de a ține un ciclu de conferințe în localul școalei respective.

D-na Turculeț va trata despre „Primejdia antisemitismului la sate", și alte chestiuni de ordin moral.

Cele mai noi țesături în stofe pentru costume și paltoane cu PREȚURI EXTREM DE REDUSE
obțineți numai la „TRIUMF" Str. Lăpușneanu 44

Nunta de aur

a d-nei și d-lui Camil Gall

In seara celei întâi zi a Crăciunului, *d-na și d. Camil Gall* și-au sărbătorit împlinirea a 50 ani de fericit trai — *nunta de aur.*

In cercul larg familiar și al câtorva intimi prieteni, această rară sărbătorire s'a înfățișat după toate obiceiurile tradiționale creștinești și românești.

Părintele Hodoroabă a săvârșit serviciul religios, rostind o impresionantă cuvântare ocazională asupra vieții distinșilor sărbătoriți.

Nuni: *D-na și d. General Ernest Baltf.* Tineretul într'o foarte bună dispoziție a dansat până în ziuă, animând petrecerea.

Cei mai în vrâstă, la o masă îmbelșugată și la un păhăruț de vin, sub vraja arcușului lui Bălănescu au răscolit cenușa vremei, ajungând de sigur la concluzia, că *viața e un vis...*

Iar eu, cu durerile vieții mele, scrutând cu gândul întreaga înfățișare a tradiționalei serbări, mi-am reamintit de noile concepții ale lui *Henry Pieron*, cunoscutul psiholog francez asupra, vieții...

Intre noi și realitate, există o barieră, pe care nu o vom trece nici odată... tot ce vedem, auzim și simțim, nu e de cât o umbră a realității...

Și așa este... Viața e un vis!...

Hug.

Sâmbătă 13 Ianuarie
Mare Serată Dansantă
în Saloanele
JOCKEY-CLUB
în folosul Azilului
de Bătrâne
„Maria Catargi"

Crăciunul la Mitropolie

In zilele de Crăciun s'au oficiat în Catedrala mitropolitană frumoase servicii religioase, la care a participat și I. P. S. S. Mitropolitul Pimen.

In prima zi de Crăciun chiriarhul Moldovei, într'o inimoasă cuvântare a arătat însemnătatea zilei, sfătuind pe credincioși de a petrece sărbătorile în liniște și pace.

După serviciul religios, părintele Neculai Luchian a cetit pastorala Mitropolitului.

De asemenea în toate bisericile din oraș și județ, în zilele de Crăciun preoții au cetit pastorala.

D. dr. Isac Avram

a plecat definitiv în Palestina

D. Isac Avram, doctor în medicină și doctor în drept, a părăsit ieri definitiv Iașul, plecând cu familia în Palestina, unde se stabilește la Tel-Aviv. Simpaticul medic a fost condus la gară de numeroși prietini. D-sa a fost serbătorit Sîmbătă seara printr'o agapă colegială.

D. dr. Isac Avram nu pleacă pe hazard, ci este angajat ca medic la unul din marile spitale ale Tel-Avivului

Prin plecarea d-lui dr. Isac Avram, a devenit vacant un loc de membru în Consiliul municipal.

D.

Abonați-vă la „Opinia"

Ieșenii

sînt obligați să curețe zăpada în fața caselor

Primăria locală a dat o ordonanță în care spune:

Toți proprietarii de imobile sau chiriașii, sunt datori, de îndată ce cade zapada, să o curăță depe trotuare pe porțiunea cât ține proprietatea și să mențină trotuarele în perfectă stare de curățenie.

Curățirea trotuarelor se va face dându-se toată atențiunea spre a nu se deteriora.

Deasemenea se va curăța zăpada de pe acoperișurile ce au panta spre stradă, precum și ghiața ce eventual s'ar forma la streșini. Gurile de apă (hidranții) din fața caselor, se vor curăți spre a fi folosite cu ușurință în caz de incendiu.

Contravenienții la această ordonanță vor fi dați judecății conf. art. 385 din codul penal, iar lucrările mai sus menționate vor fi executate de îndată din oficiu, în contul lor.

Informațiuni

x *Foametea în Ukraina.*— Lângă mânăstirea Chișcani (Tighina) pe malul Nistrului, a fost găsit un bătrân care a venit clandestin din Ukraina. El povestește că în Ukraina e foamete mare, iar poporul credincios e persecutat de autoritățile sovietice. Din cauza mizeriei, bătrânul s'a refugiat în România.

x D. Ion Inculetz ministru de interne, a sosit la Iași în ajun de serbători, petrecând Crăciunul în mijlocul familiei.

D-sa s'a reîntors aseară la București.

x Dl. general Popovici președintele Societății ofițerilor în rezervă „Regele Carol II" Filiala Iași a trimis o telegramă omagială de felicitări cu ocazia Anului Nou, M. S. Regelui Carol II.

x La inspectoratul muncii se face verificarea scriptelor sindicatelor profesionale, pentru a se vedea dacă ele funcționează conform statutelor.

x *Cercul Inginerilor* invită pe toți membrii săi la adunarea generală anuală care va avea loc Joi 28 Decembrie ora 18 jum. în str. Buzdugan 3.

La ordinea zilei:

1. Darea de seamă
2. Reînoirea Comitetului de conducere pe 1934.
3. Fixarea programului de conferințe ale Cercului.

x La prefectura de județ a avut loc azi la prânz o consfătuire cu toți primarii și prim-petorii de județ.

AJUTOARE

pentru comercianții scăpătați

Ieri s'a ținut o ședință a consiliului Camerei de Comerț și s'a hotărât să se distribuie suma de 80 mii lei, care să servească în parte pentru redresarea unui număr de comercianți ajunși în situație precară și pentru distribuirea ajutoarelor la cei necăjiți.

Distribuirea efectivă va începe de azi. Delegați ai Camerei de Comerț vor duce în mod discret acasă fiecăruia, sumele aprobate.

Se dau ajutoare și la negustori din județ, precum și la Vaslui.

In curând vor fi alocate alte fonduri pentru acest scop nobil.

Numai o lună! ...deci profitați
Pentru obținerea unui **Cadou SOUPLEX**
1 cremă sau săpun de ras, valoare Lei 25.
cumpărați dela furnizorul Dv.
10 lame SOUPLEX PLATINE cu lei 100 sau
10 „ SOUPLEX VERZI „ „ 75
Observați marca înregistrată, care garantează calitatea
SOUPLEX
Fabrica: Morecambe-Lancs-Anglia

AZI LA ROXY -- Film francez Pathe Natan
Cele DOUA ORFELINE
Opera completă cu Gabriel Gabrio, Emy Lyn etc. Pathe Journal cu știri din lumea întreagă și moda femenină de iarnă. MIKY premieră complectează bogatul program. Intrarea g-rală Lei 15 plus aviația. Duminică dimineața același program numai cu 8 lei. — Cu începere de Luni L'Homme a l'Hispano (Amantul necunoscut) cu Marie Bell și Jan Murat.

Răceli, arșiță, gripă ia

Testa.
OBSERVAȚI TESTA TABLETA

Cel mai frumos film al zilei este
Războiul Valsului
cu muzica de Strauss și admirabil interpretat de Renatte Muller, Willy Fritsch și Rose Barsany
Al doilea film
Aventura sportului
cu EVELYN HOLT
In fiecare zi dela ora 3 la 12 noaptea la
Cinema „PHOENIX"

Dr. L. JACOBY
Specializat la Paris
BOLI DE COPII ȘI SUGARI
BOLI INTERNE
RAZE ULTRA-VIOLETE
Consult 3—7 p. m.
Str. Ștefan cel Mare 29

Cabinet dentar
I. GOLȚMAN
DENTIST
LUCRARI MODERNE
PREȚURI REDUSE
— Piața Unirei —
(colț Cuza Vodă 62)
Intrarea prin boltă lângă Socec

DOCTOR
I. SCHWARTZMAN
Fost asistent al clinicei din Paris
Boli interne și de copii
Specializat în boli de inimă plămâni și rinichi.
Diagnosticul afecțiunilor de inimă cu aparatul-Electrocardiograf.
Tratamentul tuberculozei-pulmonare cu pneumothorax artificial.
Tratament radical pentru varice, eczeme și ulcer varicos
Consultă zilnic între 11-1 și 4-7 d
Strada Căpitan Păun 10. Telefon 11

DOCTOR
Corneliu Stcian
Genito-urinare, sifilis, venerice
Consultații 4—7
strada I. C. Brătianu 58

ULTIMA ORĂ

CĂTASTROFA DE TREN DIN FRANȚA

Peste 200 de morți

Paris 27. — In noaptea ajunului de Crăciun, o înfiorătoare catastrofă s'a produs lîngă stația Lagny.

Expresul Paris-Nancy s'a oprit în cîmp, din cauza defectului locomotivei. Din urmă venea expresul Paris-Strasbourg care a tamponat foarte violent primul tren, distrugîndu-l complect și pricinuind sute de victime.

Cei mai mulți răniți au fost aduși la spitalele din Paris unde au fost vizitați și încurajați de d. Lebrun președintele republicei.

*

Dintre răniți, au mai murit ieri 10, așa că sânt în total 201 morți. Peste 250 răniți se află în spitale.

Inmormântarea victimelor se face astăzi dimineață. Cortegiul va porni din Gara de Est a Parisului unde se află depuse corpurile. La trista ceremonie va asista și președintele republicei, iar în numele guvernului va vorbi d. Paganon.

*

Mecanicul și fochistul expresului de Nancy se află arestați. Din declarațiile lor rezultă că personalul expresului de Strasbourg n'are nici o vină.

*

București 27.—M. S. Regele Carol a trimis președintelui Franței o telegramă de condoleanțe pentru catastrofa din Lagny. D. prim-ministru I. G. Duca a expediat o telegramă primului-ministru francez.

Se anunță că știrea catastrofei a produs consternare pretutindeni. Posturile de radio din Anglia, Germania și alte țări, au întrerupt timp de câteva minute emisiunea, în semn de doliu.

MARE INCENDIU

LA „GRAND HOTEL" DIN GALAȚI

Galați 27.—Ieri în zori zi-lei, un incendiu a izbucnit la Grand Hotel.

Focul s'a declarat la camera No. 28 dela etajul II, unde locuia tânărul George Vasilatikis, fiul antreprenorului hotelului. Flăcările s'au propagat repede la camerele învecinate.

In hotel s'a produs mare panică. Pasagerii ieșeau în stradă, în costume sumare.

Câțiva au sărit dela etaj, în plasele pompierilor. Din fericire, nu sânt victime omenești.

După o muncă încordată, incendiul a putut fi localizat.

Au ars două etaje și întregul mobilier. Pagubele sânt considerabile. Focul a fost provocat de un scurt circuit electric.

Ascensiune tragică în munți

Moartea unui arhitect bucureștean

București 27. Tânărul arhitect bucureștean Mircea Câmpeanu, din str. Dionisie 42, a plecat în ajunul Crăciunului la Sinaia, împreună cu 2 prietini și o domnișoară.

Cele 4 persoane au pornit în ascensiune pe muntele Furnica. Drumul însă era foarte aspru și ascensiunea dificilă.

La un moment dat, arhitectul Câmpeanu a fost cuprins de o criză de apendicită și a rămas în urmă.

Ceilalți excursioniști și-au continuat drumul, până când au ajuns extenuați.

O călăuză a dat alarma și a reușit să aducă la spitalul din Sinaia pe cei 3 excursioniști, cu corpurile degerate.

Nefericitul arhitect Mircea Cimpeanu a putut fi găsit abea a doua zi, mort în zăpadă.

Arhitectul Cimpeanu era logodit cu fiica unui bogat industriaș din București. Logodnica se afla la Predeal și a fost chemată telegrafic la Sinaia, pentru a asista la înmormîntarea logodnicului ei.

INDRAZNEȚE SUSTRAGERI

la poșta din Soroca

Câțiva funcționari arestați

Chișinău 27. La oficiul poștal din Soroca au fost violate casetele de bani și câteva grupuri postale, sustrăgându-se suma de peste un milion și un sterl lei.

Deasemenea, din scrisori de valoare pentru străinătate s'au sustras 555 franci aur.

Unii funcționari de serviciu au fost arestați, în vederea cercetărilor.

Alegerea de senatori

la colegiul consiliilor

București 27.—Mâine 28 Decembrie are loc alegerea de senatori la colegiul consiliilor comunale și județene.

La multe consilii, majoritatea votanțiilor o formează național țărăniștii și de aceia și-au pus candidatura unii fruntași național-țărăniști.

Astfel, d. Virgil Madgearu candidează la R. Sărat, d. G. G. Mironescu la Făgăraș, d. Ed. Mirto la Teleorman, d. D. R. Ioanițescu la Vlașca, d. N. Costăchescu la Iași, d. Petre Andrei la Vaslui etc. Lupta va fi îndârjită.

La Durostor candidează d. Gr. Filipescu, iar guvernul nu i-a opus contra-candidat.

Voevodul Mihai

a plecat în Elveția

București 27. Voevodul Mihai a sosit aseară în București, venind de la Sinaia. Astăzi dimineață, cu Expresul-Orient, Voevodul a plecat în Elveția, pentru a-și vizita mama, M. S. Elena.

x *In trenul București-Chișinău* s'a furat o servietă cu acte a d-lui Gh. Pisoschi, ofițer la flotila de aviație din Cluj. Păgubașul a reclamat în gara Iași.

Impresionantă nenorocire la Huedin (Cluj)

Două familii asfixiate

Cluj 27.— O impresionantă nenorocire s'a produs în orășelul Huedin (jud. Cluj).

In str. Spitalului No. 50 locuiau familiile Francisc Simon și Willer Bradeizki, cu soțiile și 3 copii.

Familiile trăiau în bună armonie și au petrecut Crăciunul împreună. Seara s'au culcat, făcând foc mare în sobe.

In cursul nopții s'a aprins casa. Au sărit vecinii și au găsit morți pe cismarul Francisc Simon și fetița lui. Celelalte 5 persoane, asfixiate de fum, au fost transportate la spital.

Alt accident

Târgoviște 27. — Maestrul sandor Dim. Pelin din serviciul Soc. Unirea, a venit la locuința lui din Gura Ocniței și a aprins focul în sobă.

In acel moment s'a produs o puternică explozie de gaze. Cu arsuri grave pe tot corpul, Pelin a fost adus la spitalul din Târgoviște.

Legionarii evadați de la Galați

Galați 27. Conform dispoziției ministerului de interne, s'au pus ieri în libertate câțiva dintre legionarii arestați.

Cu acest prilej s'a produs o busculadă la ușa penitenciarului și au evadat 3 legionari care trebuiau menținuți în arest anume: av. Șilaghi dela Tulcea, Șeitan dela Constanța și C. Macri din Galați.

Fugarii au fost urmăriți pe străzi cu focuri de revolver, însă n'au putut fi prinși.

*

București 27 — La Jilava mai sînt reținuți arestați legionarii I. Moța, Vasile Marin, Sterie Ciumetti și Sergiu Lecca.

Catastrofă vulcanică

în Japonia

Tokio 27. — In regiunea Kinciu s'a produs un violent cutremur de pământ, concomitent cu o puternică erupție vulcanică.

Numeroase case au fost distruse. Se anunță până acum 60 morți și 30 răniți.

Accidente cu săniuța

Două accidente de boburi s'au întâmplat în localitate.

D-ra Alexandrina Copici, fiica administratorului coloniei de muncă dela Galata, făcea o preumblare cu sania pe dealul Galatei. La un moment dat micul vehicul a căzut într'o râpă, iar d-ra Copici s'a ales cu piciorul fracturat și răni corporale.

*

Un alt accident s'a întâmplat pe str. Săulescu. Elevul Moise Bercovici din Bul Ferdinand 22, dându-se cu bobul pe str. Săulescu, s'a ciocnit de un stâlp de telegraf.

Elevul a căpătat o rană gravă la picior, fiind internat în spital.

*

Pentru evitarea accidentelor poliția a hotărât să interzică sportul cu boburile în cuprinsul orașului. Rep.

Informații

x **Bunătăți de tot felul cu prețuri eftine, găsiți numai la Fr. Pogor.**

Informațiuni

x **Alegerea de senator la Consilii.** — *Mîne Joi are loc alegerea senatorului de Iași, la colegiul consiliilor comunale și județene.*

Au rămas în luptă d. prof. N. Costăchescu național-țărănist și d. Emil Diaconescu liberal.

Se votează într'o singură secție în orașul Iași, la școala primară „Gh. Asache" din str. Negruzzi, iar în județ, la Tg. Frumos și la Țigănași.

Doamnele consiliere din Iași s'au prezintat să-și ridice cărțile de alegător,—dar au constatat că nu sânt înscrise în listele electorale.

Doamnele consiliere au făcut imediat cereri scrise, solicitând înscrierea în liste, conform legii, și eliberarea cărților de alegător. Urmează a președintele Biuroului electoral să ia o deciziune.

x **Agresiune.** — Ieri s'a iscat o ceartă în piața Sf. Spiridon, între D. Costache (din str. Sf. Lazar) și A. Herșcovici (din str. Sf. Teodor). Costache a lovit pe Herșcovici cu cuțitul, într'o mână. El a fost arestat.

x Consiliul de administrație al teatrului național, în ședința care a avut loc înainte de sărbători, a dat mandat d-lui administrator financiar Ilie Florescu, membru în consiliu, să verifice întreaga gestiune financiară a instituției. De mâine, d. Ilie Florescu, va începe operațiile de verificare.

x Eri a avut loc ședința plenului comunității israelite, luându-se în discuție chestiunea reducerei taxelor rituale.

Au vorbit în această direcțiune d-nii dr. Segal-Caritas și Davidovici.

Pusă la vot, reducerea taxelor rituale n'a fost admisă.

Alegerea de senator la Camerile de Comerț

Polemica N. Gheorghiade -- Niculescu-Ritz

Dl. D. P. Niculescu-Ritz, în vederea alegerilor de senator ce au loc Vineri—a sosit azi dimineață în localitate.

D-sa ne-a declarat următoarele, privind campania electorală:

— „Comunicatul apărut astăzi în ziarul „Lumea" nu m'a susprins, întrucât oglindește situația reală a acestor alegeri.

Oricât de meșteșugite ar fi frazele comunicatului, două lucruri sunt categoric exprimate:

1). *„Dl. Victor Iamandi, subsecretar de Stat având autorizația d-lui prim ministru I. G. Duca, face cunoscut cum că guvernul consideră această alegere strict profesională și nu înțelege să-l imprime un caracter politic".* după cum spune textual comunicatul, ceiace dovedește că *guvernul nu se amestecă în aceste alegeri profesionale.*

2). Că d. Victor Iamandi subsecretar de stat la interne și deci fără cădere a se amesteca în alegerile care privesc comerțul și industria, dintr'un exces de regionalism, susține *personal* pe d. N. Gheorghiadi ca ieșan, deci nu ca exponent al întregei regiuni, sau ca personalitate în mișcarea negustorească.

Dacă am aplica logic acest principiu, ar însemna ca Basarabia și Bucovina să rămâie în permanență fără reprezentant în Parlament, și cu aceiași logică chiar, dl. Iamandi nu ar putea fi la București Ministrul altor regiuni ale Țărei.

Cât privește sistemul calomniilor utilizate cu prisosință cu ocazia alegerilor dela Camera de Comerț din Iași, de acelaș Domn Gheorghiadi, de astă dată I se va înfunda, întrucât pentru aceleași calomnii antemergătorii întru acest sistem al d-lui Gheorghiadi, au fost trimeși de către judecătorul de instrucție al Trib. Ilfov în judecata Curții cu juri. Chiar astăzi am sezisat instanțele judecătorești dela Iași.

Am încredere în negustorimea Moldovei, Basarabiei și Bucovinei care de ani de zile îmi urmărește activitatea depusă spre folosul clasei comerciale, iar prieteneasca primire ce am întâmpinat-o pretutindeni, mă îndreptățește să cont z pe întreg sprijinul camarazilor mei din comerț".

Aici declarațiile d-lui Niculescu-Ritz s'au încheiat...

p. grancea

*

Un răspuns

al d-lui Gheorghiade

D. Niculescu-Ritz a făcut și ziarului „Lumea" o serie de declarații. Dl. N. Gheorghiade s'a sezisat imediat, și ne roagă să publicăm următorul răspuns:

Domnule Director

Văd în „Lumea" de astăzi declarațiile d-lui Niculescu-Ritz, candidat la alegerile de senator al Camerelor de Comerț din regiunea noastră și mă grăbesc a-i răspunde.

1) Ziarul „Inainte" n'a făcut altceva decât să reproducă acte oficiale care demască activitatea d-lui Ritz și care îl arată ca un profitor personal al negustorimei.

Il invit să aducă chestiunea în fața justiției și rog pe toți președinții și membrii Sfaturilor Negustorești să asiste la acele dezbateri, pentru a se convinge pe deplin de rolul nefast pe care îl joacă d. Ritz în breasla negustorească.

2) Precizez în chestiunea validări de către Uniune a alegerilor Camerei de Comerț din Iași, d. Ritz a avut o atitudine de duplicitate caracteristică d-sale și evidentă pentru mine acum când îl cunosc mai bine.

3) Il provoc să aducă campania electorală de la Iași în fața Uniunei Camerelor de Comerț și îl asigur că acel care va avea de răspuns la acuzațiuni precise va fi d. Ritz.

4) este un neadevăr afirmațiunea d-lui Ritz că nu candidează la Cluj la acelaș colegiu. Ziarul d-sale „Minerva" cu data de 25 Decembrie publică că apelul d-sale către alegătorii trans Ivăneni să-i dea votul lui și d. Ritz are grija ca acelaș număr de gazetă care sosește la Iași, să aibă greșeli de tipar de așa manieră pentru ca alegătorii din Iași să nu înțeleagă că d-sa candidază și în Transilvania.

5) Inainte de a termina, întreb pe d. Ritz, dacă este un exponent vrednic al negustorimei, pentru ce nu candidează la București unde își are activitatea și pentru ce aleargă dintr'un colț în altul al țării pentru a obține demnitatea cu care bucureștenii nu vor să-l onoreze ?.

Circomscripția noastră electorală nu este o colonie de sălbateci unde oricare nechemat poate să-și facă interesele.

Dacă Iașul și Moldova au dat dovadă de prietenie și adâncă înțelegere a nenorociților în vremurile grele ale neamului, nu poate permite să fie disprețuit atunci când demnitatea și interesul acestei regiuni din țară este în cauză.

Cu toată stima
N. Gheorghiadi
Președintele Camerei de Comerț și Industrie din Iași
Iași 27 | XII 933.

Informațiuni

x **Frații Pogor, continuă să vândă numai cu 20 lei litrul de vin vechi alb, delicios !**

x A fost trimis în judecată pentru ultraj locuitorul Th. Dumitriu din Rediu Tatar, învinuit că a ultragiat pe perceptorul Leonte din circumscripția Copou.

ORA 3

Regii Carol și Alexandru vor pleca la Paris

Paris 27.—Ziarele franceze anunță că la începutul lunei Ianuar vor veni la Paris regele Carol al României și regele Alexandru al Jugoslaviei.

Ambii suverani au primit invitațiuni din partea guvernului francez. Data precisă a vizitei încă nu s'a fixat.

Un epilog tragic al catastrofei din Franța

Mecanicul și fochistul au înebunit

Paris 27.—In stația Lagny continuă ancheta asupra catastrofei ferate.

Cauzele tragediei nu s'au putut stabili precis, deoarece mecanicul și fochistul au dat răspunsuri confuze.

In fața procurorului ei au început să țipe și să se lovească. Fochistul și mecanicul au înebunit și au fost internați într'un ospiciu.

Numărul morților a sporit la 205.

O mamă criminală

își aruncă pruncul în sobă

Budapesta 27. — Servitoarea Etel Tö öck, **dând naștere unui copil, l-a aruncat în sobă. Pruncul a ars în flăcări.**

Mirosul de cadavru a pătruns în camera stăpânilor. Aceștia au venit în grabă și au descoperit fapta.

Mama criminală a încercat să se sinucidă.

O doamnă din Tatarași

s'a sinucis prin otrăvire

In prima zi de Crăciun s'a întâmplat o nenorocire în familia Grigoriu din str. Mărăcineanu 3.

Pe când membrii familiei se aflau reuniți la masa de petrecere, d-na Elena Grigoriu a intrat într'o cameră învecinată unde a consumat conținutul unui pahar cu vin, în care dizolvase 30 prafuri de chinină.

Sinucigașa a fost transportată imediat la spitalul Pașcanu, unde însă a sucombat înainte de a i se fi putut da vr'un ajutor medical.

Din cercetările polițienești rezultă că motivul sinuciderei ar fi de ordin familiar.

Parchetul a autorizat înmormântarea.

*

O încercare de sinucidere s'a produs eri în str. I. C. Brătianu. D-ra Jeana Chitric, într'un acces de disperare, a înghițit o pastilă de sublimat.

Tânăra a fost internată la spitalul israelit.

Ea refuză a da lămuriri asupra cauzelor actului disperat.

Rep.

x **Pomada Balsano,** dă cele mai bune rezultate tratamentul eczemelor și afecțiunilor cronice ale pielei.

In ambalaj original se găsește numai la **Farmacia Dr. D. Beceanu, Piața Halei Iași.** 1

x *Un incendiu* a **isbucnit** astă noapte în Șos. Păcurari 2, la o construcție a spitalului israelit.

A fost cuprinsă de flăcări, odaia omului de serviciu anume Maxim Huță, fiind mistuite lucrurile din casă și o parte a locuinței.

— Un alt incendiu a distrus o hotele d-lor M. Weiss și Fingherman din Piața Halei.

Cravate „Kirus" marcă mondială, ultime desene au sosit la **EduarD**

Ingrijiți-vă ochii purtând ochelari

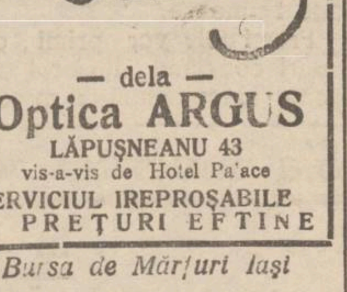

— dela —
Optica ARGUS
LĂPUȘNEANU 43
vis-a-vis de Hotel Palace
SERVICIUL IREPROȘABILE
PREȚURI EFTINE

Bursa de Mărfuri Iași

CONVOCARE

Potrivit art. 11 și urm. din legea burselor, domnii membri ai Asociației Bursei de Mărfuri Iași sunt convocați în adunare generală în ziua de 2 Ianuarie 1934 ora 11 d'm. în localul Camerei de Comerț Iași, la ordinea zilei fiind:

1) Alegerea a 5 membri în Comitetul Bursei ;

2) Alegerea a 20 membri pentru Camera de Arbitraj.

In cazul când în ziua sus arătată nu se va întruni numărul de membri cerut de lege, adunarea se va ține în ziua de 9 Ianuarie 1934, aceiași oră, acelaș loc și cu aceeași ordine de zi, când se vor lua hotărâri valabile cu orice număr de membri ar fi prezenți.

Președinte A. EINHORN
Secretar *Gh. I. Mărăuță*
No. 295, 18 Dec. 1933.

x A fost adus la morga spitalului Sft. Spiridon un bătrân cerșetor necunoscut, care a fost găsit mort pe str. Nicolina.

S'a dispus facerea autopsiei pentru a se stabili cauza morții.

x D. av. N. Georgescu fost prim ajutor de primar ne declară că n'a făcut nici un fel de cerere de înscriere în partidul național liberal. Pentru moment,— a precizat d-sa,— mai are unele obligații pentru partidul național-țărănesc, din care încă face parte.

x Raiul darurilor e la Cartea Românească. Vizitați-o cu încredere și veți fi satisfăcuți de frumusețea și eftinătatea obiectelor cumpărate.

D O C T O R
A. DASCAL
BOLI INTERNE, VENERICE, SIFILIS, DIATERMIE.
Consultații și tratamente între 7 jum.—10 a. m. și 2—9 seara
Iași str. Cuza Vodă 42
(vis-a-vis de Camera de Comerț)
In aceiaș casă cu
D-na F. Friedman-Dascal
Destistă. Cons. 10-12 și 3-7

La DESFACEREA VINURILOR
M. A. Badareu
„Progresul" Str. Anastasie Panu 76
s'a pus în vânzare vinuri superioare cu
Lei 16-20-24 litrul

ANUL XXX No. 8007

ABONAMENTE

Lei 600 . . . . pe un an
„ 300 . . . . „ 6 luni
„ 150 . . . . „ 3 „

ATELIERELE TIPOGRAFICE
IAȘI. — STR. LĂPUȘNEANU 37

2 (doi) lei exemplarul

OPINIA

ZIAR POLITIC COTIDIAN

VINERI 29 DECEMBRIE 1933

PREMII GRATUITE

BON No. 32

OPINIA

ACTUALITAȚI

EXISTA JUDECATORI LA BERLIN

Ne referim la procesul din Lipsca. Lumea întreagă își avea aținti ochii asupra procesului incendierii Reichstagului; și cu toții ne întrebam: ce vor face judecătorii?

Din decursul dezbaterilor, din dovezile acumulate și din discuțiile încinse în toate centrele lumii, reieșea clar nevinovăția lui Torgler și a celor trei bulgari.

Însă procesul avea o latură politică; el era pornit de regimul național-socialist împotriva mișcării comuniste. Guvernul german era moralmente angajat. Însuși ministrul Goering (factor principal în guvernământ), depunând ca martor în instanță, a avut ieșiri extrem de violente împotriva acuzaților, luând parcă o atitudine de comandă pentru condamnare.

Pe dealtă parte, unii dintre acuzați au avut o atitudine dârză, până la provocare.

In special Dimitrov a luat în batjocură și regimul hitlerist, și justiția și pe magistrați, spunând unele adevăruri crude,—care puteau provoca resentimente și îndârjire, din partea cealaltă...

Și astfel, firesc și obsedant se punea întrebarea: ce vor face judecătorii?

A rămas în istoria anecdotică faimosul diferend al regelui Friederich II cu morarul dela Sans-Souci. Au existat atunci „judecători la Berlin", — chiar împotriva regelui, când era în joc legea și dreptatea.

Ne-au deprins însă vremurile, la schimbări de situații și valori. Am văzut pe alocuri judecători care legau indisolubil Justiția de „actul de guvernământ", și dozau dreptatea în raport cu șoaptele politicianilor.

Și deci, se punea întrebarea: „mai sunt judecători la Berlin?"

Răspunsul l-a dat Curtea din Lipsca, — un răspuns care, cu toate vicisitudinele și împrejurările speciale, onorează Germania.

Nu numai că judecătorii au achitat pe acuzați, dar însuși procurorul a cerut absolvirea. Rezistând injoncțiunilor hitleriste și interesului regimului, judecătorii au delimitat calitatea de „comuniști" a acuzaților, de calitatea specială de infractori: incendiatori ai Reichstagului. Și stabilindu-se lipsa de vină, s'a pronunțat achitarea.

Prin urmare,... „sânt judecători la Berlin". Cela ce-i îmbucurător, atât pentru Germania, cât și pentru spiritul general al omenirii.

Lr.

FIGURI DISPARUTE

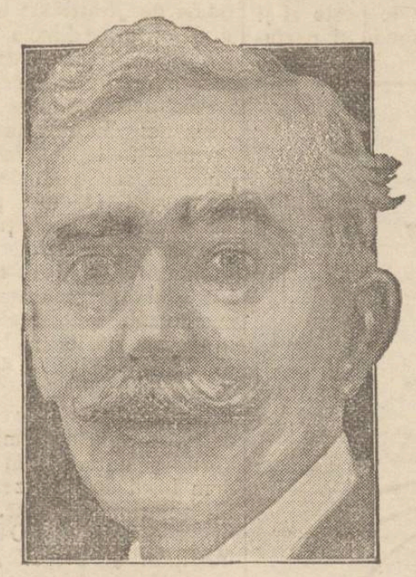

MACIA

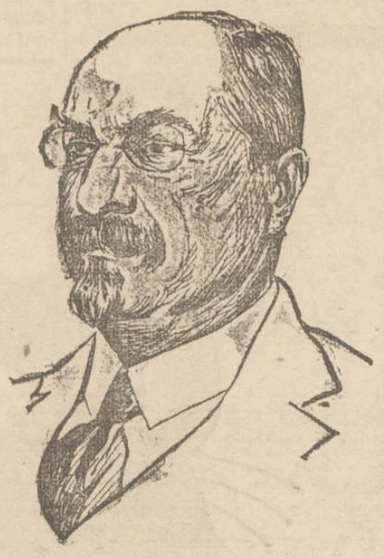

LUNACIARSKI

La Barcelona a încetat din viață colonel *Macia*, șeful statului catalan; și la Menton a sucombat *Lunacarski*, fostul ministru de instrucție al Rusiei. Au dispărut astfel două figuri interesante din arena vieții internaționale.

UN SISTEM ORIGINAL

de achitare a impozitelor

O asociație specială în Japonia

Și Japonia, ca și aproape toate țările din lume, trăește astăzi subt teroarea fiscului. Impozitele au devenit și acolo atât de apăsătoare, încât numeroși contribuabili s'au sinucis, din cauză că n'au putut să-și plătească dările.

In prezent însă după cum se anunță din Tokio, o inițiativă particulară a venit în mod cu totul original să rezolve chestiunea achitării impozitelor. S'a format o asociație specială, care se ocupă numai de acest lucru. Asociația are numeroși agenți, care încasează zilnic, subt forma de mici depozite, diverse sumi de bani dela contribuabili. In plus aceiaș asociație organizează loterii lunare, care aduc venituri importante ce se împart câștigătorilor.

In felul acesta se adună în genere suma necesară pentru plata impozitelor la sfârșitul anului. Contribuabilul, membru în gruparea respectivă, nu mai are nicio grijă de fisc. Societatea se ocupă de această chestiune. In schimb societatea câștigă de pe urma loteriilor și de pe urma reducerilor ce le poate obține dela fisc. Asemenea asociații au început să se creeze în principalele orașe din Japonia și statul nipon încurajează această inițiativă, deoarece își vede asigurată încasarea dărilor.

O PRECIZARE

în chestiunea unei direcții de școală

Primim:

Intr'un număr recent al ziarului „Opinia", sub titlul „O caracterizare", se reproduce un pasaj din „Pagina învățătorilor" a ziarului „Curentul", cu privire la înlocuirea d-lui G. Chirițescu din direcția școalei primare „V. Adamachi".

Pagina învățătorilor, dela ziarul „Curentul", este redactată exclusiv de Dl. V. Toni, președintele Asociației învățătorimei din întreaga țară. In partea finală a acestei notițe dl. Toni, strecoară cu răutate următoarele: „Cum s'a putut găsi un coleg, care să accepte sau să caute a-l înlocui, „când, desigur conștiința i-a arătat că săvârșește ca și un fratricid".

Intru cât această notiță este strecurată cu prea multă răutate la adresa subsemnatului, atunci când numirea mea a fost perfect legală iar nu „o meschinărie politică" așa cum înțelege dl. Toni s'o caracterizeze, în interesul lămuririi opiniei publice, pentru prestigiul școalei și al autorităților, care nu au altă vină decât că au aplicat legea, țin să fac următoarele precizări:

Prin Art. 121, din legea învățământului primar dreptul la direcție este stabilit după următoarele norme: 1) Vechimea 2) Cel cu mai multe greutăți familiare 3) Lipsa pedepselor din statutul personal, ori prescrierea sau radierea lor, în caz când au fost aplicate. 1) Vechime am 27 ani în învățământ, pe când colegul Chirițescu abea 14 ani.

Greutăți familiare am mai multe ca colegul Chirițescu, fiind singur funcționar la stat având 4 copii, din cari cel din frunte urcă treptele Universității, iar ceilalți licee și școli primare.

Colegul Chirițescu și soția ambii sunt institutori la stat cu leafă de învățători de gradul I-iu, având un singur copil de 6 (șase) ani.

3. Chestia pedepselor o trec în cutia secretelor profesionale, dorind ca scăderile noastre dăscălești să fie cunoscute numai de noi dascălii. Modesta mea activitate didactică a fost apreciată de autoritățile școlare, chiar când ea nu a fost trâmbițată prin toate ziarele și ca probă de acest lucru Ministerul Instrucțiunii mi-a acordat „Răsplata muncii" clasa I pentru activitatea didactică și „Răsplata Muncii" cl. I pentru construcții școlare, ca fost organ de control în învățământ timp de 4 ani neîntrerupți.

Somațiunile ritoase ale d-lui Toni, adresate Onor Ministerului de a repune pe colegul Chirițescu la direcție, sunt neserioase atâta timp cât numirea mea este perfect legală, având dreptul de prioritate pe lângă o activitate didactică precisă dar modestă și cu defectul cel mult,

(Continuarea în pag. II-a

DIN TOATĂ LUMEA

Hoover, mulțumit că nu mai e președinte— Un ziar american a obținut o convorbire din partea d-lui Hoover. Fostul președinte al Statelor-Unite s'a retras de câteva luni la o fermă a lui, situată într'o regiune izolată, liniștită.

Acolo el se ocupă cu o deosebită plăcere de îngrijirea animalelor: cai, câni, păsări și într'o zi a fost văzut cum mulgea singur vaca.

D. Hoover a făcut, printre altele, următoarea declarație:

— „Sînt foarte mulțumit de felul cum s'au desfășurat evenimentele. A fi în împrejurările de astăzi conducătorul unui stat, credeți-mă nu e lucru prea ușor. Sînt greutăți politice și sociale, care adesea — cum mi s'a întâmplat și mie — îți taie pofta de mâncare, îți alungă somnul și îți procură o permanentă stare de agitație.

„Aici, retras, în liniște, gust un repaos binefăcător, după câțiva ani de muncă și frământare continuă. Nu afirm prin aceasta că vreau să rămân departe de viața publică. Dar deocamdată mă simt foarte bine în izolarea aceasta a vieții de țară și cred că uneori Roosevelt mă invidiază"...

Totuș, parcă nu-i chiar așa de neplăcut să fii președintele Statelor-Unite!..

*

Casa cu fantome — O întâmplare curioasă s'a înregistrat într'un cartier periferic din Liverpool (Anglia).

De câtva timp rămăsese acolo o casă pustie. In toată regiunea se răspândise superstiția că acea clădire este vizitată de fantome și deaceia nimeni nu vroia să locuească acolo.

Proprietarul, văzând că superstiția nu cedează și că pierde chiria, s'a adresat autorităților. Poliția a trimes în cercetare doi detectivi, care au confirmat versiunea că imobilul e locuit de stafii.

S'a format o echipă specială de polițiști, care a rămas câteva nopți în casa respectivă și a reușit în cele din urmă să descopere misterul.

In locuința ceia se așezaseră câțiva șomeri fără adăpost. Pentru a putea păstra acel domiciliu gratuit, ei făceau să apară niște umbre curioase pe pereți, cu ajutorul unei lanterne. Tot ei au răspândit și zvonul cu fantomele.

Astfel au izbutit să aibă câteva luni o locuință confortabilă, fără nicio plată. Dar ce vor face de acum înainte?..

*

Merele și tinerețea.— Medicul danez Semjen a publicat un studiu interesant, în care arată că merele au un efect admirabil pentru conservarea tinereții. Medicul a făcut anchete în marele grădini de mere din Danemarca și a constatat că toți lucrătorii de acolo, prin faptul că consumă multe mere, se bucură de o tinerețe excepțională.

Doctorul danez susține că aceste fructe păstrează frăgezimea pielei și procură bună dispoziție prin aceia că regulează funcțiunile stomacului. Medicul recomandă o cură permanentă de mere, ca un adevărat mijloc de întinerire. Și probabil că mai ales femeile vor urma acest sfat.

*

O zi blondă, o zi brună. —O nouă actriță de cinema Lil Cold din Hollywood a pus un rămășag curios. Ea a făcut prinsoare cu o colegă că în fiecare zi își va vărsi părul. Și de câteva săptămâni își respectă angajamentul.

Astfel actrița apare astăzi blondă și mâne brună; apoi iar blondă și iar brunetă. Cît va dura acest joc capricios cu vărsirea părului, nu se poate preciza. Probabil însă, până când acest original procedeu de reclamă își va face efectul dorit!..

Pentru ieșeni

Să notați în calendar

Data: 6 Ianuar.

Balul presei la Palat,

Costumat, necostumat.

IDEI ȘI FAPTE

INCA O CONCLUZIE

— IN JURUL RECENTELOR ALEGERI —

Vra să zică, partidul național-evreesc a înregistrat un eșec net în alegerile generale pentru Cameră. Neîntrunind minimul de două la sută din totalitatea voturilor exprimate, nu va fi de fel reprezentat în viitorul parlament al țării.

Și astfel s'a adeverit întocmai prezicerea noastră. Și s'a dovedit cu prisosință că obișnuim să ne cântărim bine vorbele, înainte de a le rosti.

Nu însă cu scopul de a ne face un titlu de glorie din înfrângerea aceasta—atât de dureroasă pentru unii—am arborat pentru a treia oară acelaș subiect. Și nici pentru a ne răzbuna împotriva netrebnicilor care au avut obrăznicia de a taxa sinceritatea noastră drept... lichelism (!). Departe de noi asemenea intențiuni războinice.

Țineam numai să subliniem atitudinea populației evreești în alegeri. Deși nici un partid politic românesc nu a avut—măcar în preajma alegerilor—grija de a-și formula clar punctul de vedere asupra problemei evreești, deși pe listele partidelor românești n'au figurat aproape de loc nume evreești,—voturile evreilor au mers spre aceste partide (nu interesează pentru moment spre care).

Populația evreească a țării noastre a dat astfel dovada unei lealități desăvârșite—o loialitate ce merită a fi demnă și frumos răsplătită.

E de dorit deci ca cei care îndrumează destinele țării să nu uite în nicio împrejurare pilda de abnegație oferită de populația evreească la 20 Decembrie...

Și-i se garanteze acestei populații o desvoltare liniștită și pașnică în cadrul vieții noastre publice.

Aceasta e concluzia logică: partidele românești au profitat depe urma voturilor evreești. E firesc și e normal ca și evreii, la rândul lor, să culeagă rodul cuminteniei lor politice.

I. L. BASARABEANU.

VILA DIN NEW-YORK

A LUI IVAR KREUGER

Ziarele americane anunță că vila Ivar Kreuger din New York a fost scoasă la licitație. Vila unde faimosul rege al cibriturilor petrecea câteva luni pe an, e extrem de luxoasă și împodobită cu obiecte de mare valoare. Odăile sânt pline cu tablouri celebre și statuete artistice.

Totuși, la licitație nu s'au putut obține decât prețuri extrem de modeste. Pentru vila care a costat 100,000 dolari (22 milioane lei) s'a acordat abea 8000 dolari (960.000 lei) iar pentru un tablou de Rubens, cumpărat cu 200.000 dolari, s'a oferit numai 900.

Cu prilejul licitației, vila lui Ivar Kreuger a fost vizitată de mulți curioși, care au admirat încăperile unde a locuit celebrul miliardar suedez.

Loterie cu animale

la o expoziție din Bruxelles

La Bruxelles se fac mari pregătiri în vederea expoziției coloniale. După cum anunță ziarele belgiene, la această expoziție se va organiza o loterie originală cu animale.

Cei ce vor juca la loterie, vor câștiga: un leu, sau un tigru, sau o girafă, o maimuță, un cangur, etc. Câștigul cel mai mare va fi un elefant.

Rămâne de văzut însă, dacă se vor găsi amatori pentru o asemenea loterie, dat fiind că aceste „câștiguri" sânt cam buclucașe!...

Unul care doarme

de un an și două luni

Recordul somnului îl deține fără îndoială englezul Michel Galapagos din Londra. Aceasta doarme de 14 luni neîntrerupt.

In urma unei boli grele, el a căzut în acest somn profund. Toate încercările medicilor de a trezi bolnavul, au rămas zădarnice.

Pacientul este hrănit pe cale artificială și astfel continuă să trăiască. Inima funcționează în mod normal și astăzi, după un an și două luni de zile.

In felul acesta medicii cred că bolnavul va mai continua să doarmă multă vreme, furnizând un exceptional record de somn.

Fiecare ieșan capătă la

Librăria „SOCEC"

câte un calendar GRATIS

Problema salarizării

INTRE MAGISTRAȚI ȘI PROFESORI

de *M. Carp*
profesor

„Salarizările și magistratura" este titlul unui articol pe care d. *D. Demetrescu* l-a publicat în *„Opinia"* din 12 Decembrie.

Îi răspund de-abea acum, fiind-că, între timp, ziarul a avut bună-voința să publice articolele prin care răspundeam d-lui Hatman Arbore.

Întârzierea nu strică însă, pentru că ea mă scutește de a răspunde acelora dintre obiecțiunile d-lui Demetrescu pe care le-am discutat deja în articolele precedente.

De altfel, cu d. Demetrescu ne înțelegem în unele privinți.

In primul rând, d-sa recunoaște *că se impune „o ameliorare a situației materiale" a profesorilor*, fără să o condiționeze de sporirea orelor de lucru ale acestora și deci de... darea afară a celor cari ar rămâne, astfel, fără ore.

In al doilea loc, din cele spuse de mine se vede clar că subscriu fără rezervă la observația d-lui Demetrescu că *„întreaga clasă funcționărească este destul de năpăstuită sub toate raporturile"* (lucru pe care eu l-am dovedit cu date oficiale) și sunt pe deplin încredințat, ca și d-sa, că *„numai unirea tuturor categoriilor de slujbași într'un bloc unic și puternic ar fi în măsură de a impune îmbunătățirea soartei lor"*.

Ba chiar pot afirma că am toată nădejdea că *organizarea solidă a profesorilor* va fi începutul acestei acțiuni de mântuire generală.

Dar, odată aceste spuse, bine înțeles că nu pot admite felul cum prezintă d. Demetrescu problema salarizării magistraților în raport cu a profesorilor.

*

De fapt, nici d. D. Demetrescu, deși pornește dela referatul meu, *nu-mi răspunde mie*. Ca și d. Hatman Arbore, d-sa nu observă că eu nu am comparat de cât *salarile și pregătirea academică dela începutul carierei*: subocotenentul cu 8154 lei, supleantul cu 7650 și profesorul titular fără gradație cu 6630, primul absolvent a 7 ani de liceu și 2 ani de școală militară; al doilea, simplu licențiat; iar al treilea, licențiat, absolvent al Seminarului Pedagogic și reușit la examenul de capacitate. D. Demetrescu vorbește de pregătirea magistratului *după ce intră în carieră* și de *salarile lui până ce ese la pensie*, iar apoi de *timpul ce muncă* și *avantagiile carierei*.

Și tot ca d. Hatman Arbore, d. Demetrescu nu bagă de seamă că eu cer *păstrarea raporturilor de salarizare din nainte de război*, precizând că nu-i drept să se dea sublocotenentului 88 % din salarul din nainte de războiu supleantului 85 %, iar profesorului numai 53 la sută ci că trebue să li se dea *la fel*, ori 88 % ori 53 % *la toți*.

Și fiindcă nu bagă de seamă, combate, întocmai ca d. Hatman Arbore... pe cineva care ar cere *salarii mai mari pentru profesori* de cât pentru ofițeri și magistrați,—deși nimeni nu a cerut, după câți știu, așa ceva.

Și întocmai ca distinsul ofițer superior, — evitând cifrele, caută și d. Demetrescu să găsească *numai avantagii* în cariera noastră și *numai dezavantagii* în cariera d-sale.

Cititorii au văzut însă ce i s'a întâmplat d-lui Hatman Arbore cu *chestiunea avantagiilor* de unde d-sa recunoaștea pentru ofițeri *1 singur* avantaj, eu *am găsit 15* și toate... rentabile.

Mărturisesc aici că niciodată nu-mi închipuisem că ofițerii au atâtea avantagii, până nu m'a silit d. Hatman Arbore să mă gândesc *anume* la ele. Și sunt sigur că mulți cititori au spus, în gândul lor, distinsului ofițer superior: „Si taculsses"...

Nu voi căuta să scotocesc dar toate avantagiile magistraților, pentru că rămân la punctul meu de vedere: *salarile din nainte de războiu țineau seamă de întregul complex al problemei salarizării* (deci și avantagiile și dezavantagiile carierei), *fiindcă erau stabilite de practica sănătoasă și normală a vieții*, —pe când salarile de acum sunt rezultatul *debandadei financiare și al dezechilibrului social* (după cum am dovedit cu exemple precise). De aceea se discută acum cu în-

(Continuarea în pag. II-a)

Depozitele de Manufactură şi Postăvărie
Fr. P. şi A. Vartparonian & Fr. N. şi K. Hlebnikian
Str. Ştefan cel Mare 61

anunţă onorata clientelă că în vederea sfintelor Sărbători şi a întocmirei Bilanţului de fine de an, a hotărât o însemnată reducere de preţuri la stofele de iarnă, produsele exclusive ale făbricelor

W. Scherg & Co. Braşov

şi în consecinţă invită onoratul public de a profita de această excepţională ocazie, având astfel prilejul de a se îmbrăca elegant şi eftin.

Jucării, Cadouri şi Calendare
cu preţuri eftine la
Librăria
Educaţia
Str. Cucu 62

x Un săpun pentru care satisface cele mai riguroase prescripţii ale higienii este „Săpunul de Lăcrămioare". Curăţă porii de materiile grase şi fardurile de peste zi şi face pielea fragedă şi parfumată.

AZI LA ROXY -- Film francez Pathe Natan
Cele DOUA ORFELINE
Opera completă cu Gabriel Gabrio, Emy Lyn etc. Pathe Journal cu ştiri din lumea întreagă şi moda femenină de iarnă. MIKY premieră completează bogatul program. Intrarea g-rala Lei 15 plus aviaţia. Duminică dimineaţa acelaş program numai cu 8 lei. — Cu începere de Luni L'Homme a l'Hispano (Amantul necunoscut) cu Marie Bell Jean Murat.

CEREŢI DELICIOSUL
MUŞTAR CU MUST
LA PRINCIPALELE BĂCĂNII
ŞI MAGAZINE DE MEZELURI
Dep. g-ral Farmacia WERNER-Iaşi

Cauciucuri, osii, şine, arcuri, felinare, postav, covor, şnur, şi orice accesorii pentru trăsuri se găsesc „STOC" la unicul magazin din Iaşi **Herman Rachbuch**
Str. Academiei No. 2

„LA WALDMAN"
vis a vis de Hală—Anastasie Panu 35 colţ
Asortat în permanenţă cu toate sorturile de lină fantezie pentru Poo Overe bărbăteşti, dame şi copii. Articole de mercerie, bumbac şi capoc pentru umplut perine şi plapome. Macramé şi bumbac pescăresc. Modele de etamină şi canva
Vatelină albă şi **neagră**. Lână Kaky pentru eşarfe oliţereşti. Lână specială pentru mănuşi şi Sweatere de patinaj. **Preţurile cele mai reduse.**

3 voiajuri interesante
pentru sezonul de iarnă cu vaporul
1) Voiaj spre Marea Mediterană
Hamburg—Genua
plecarea 12 Ianuarie 1934
2) Voiaj spre Insule Canare 10 Ianuar—4 Febr.
3) Voiaj „în jurul lumii" Ianuarie—Iunie 1934, efectuat cu vaporul „Resolute". Se vor vizita 76 localităţi pe o distanţă de 60000 km. în 137 zile.
Informaţiuni şi prospecte la biroul de voiaj Hamburg—Amerika—Linie s. a. r.
Bucureşti, Calea Victoriei 84
Iaşi, str. Lăpuşnean 37.

Onoraţii vizitatori ai
Expoziţiei de Covoare Persane
din strada Lăpuşneanu No. 6
pot să-şi le procure dela fabrica „TEBRIZ"
din str. Lascar Catargi 34 (colţ cu str. Tăutu)

Soţoni Galoşi Quadrat Riga

O PRECIZARE
în chestiunea unei direcţii de şcoală

(*Continuarea din pagina I-a*)

că nu e trecută prin trâmbiţa reclamei.

Uită dl. Ţoni că actualul Ministru al Instrucţiunii a făcut cele mai înţelepte legiuiri şcolare, dar le şi aplică cu toată rigoarea în litera lor legală.

Şi acum mă întreb, cine e criminalul, botezat cu titlul odios de „fratricid" eu? sau d. Ţoni, preşedintele asociaţiei învăţătorimei, care din meschine interese personale, uzând de autoritatea pe care i-am dat-o noi învăţătorimea, prezintă în faţa opiniei publice pe cei lipsiţi de drepturi, drept victime politice, iar pe cei îndreptăţiţi drept criminali fratricizi.

Domnul Ţoni, are tot timpul să se desmeticească din somnolenţa ambianţelor sentimentale, ce le are faţă de unii colegi şi cari-i dau o notă de slăbiciune, trecând în nota judecăţilor drepte, cari l'ar repune cu mai multă cinste şi autoritate în funcţia demnitară de reprezentant al învăţătorimei române.

TEODOR ROTARU
Institutor şi Director, şcoala „Vasile Adamachi"

DOCTORUL
OVIDIU CORDESCU
consultă zilnic pentru boli de
Nas, gât şi urechi
de la 4—7 p. m.
în str. Mărzescu No. 16

Cel mai frumos film al zilei este
Războiul Valsului
cu muzica de Strauss şi admirabil interpretat de Renatte Muller, Willy Fritsch şi Rose Barsany
Al doilea film
Aventura sportului
cu EVELYN HOLT
In fiecare zi dela ora 3 la
Cinema „PHOENIX"

Dr. L. JACOBY
Specializat la Paris
BOLI DE COPII ŞI SUGARI
BOLI INTERNE
RAZE ULTRA-VIOLETE
Consult 3—7 p. m.
Str. Ştefan cel Mare 29

O LEGE SPECIALA
pentru dizolvarea consiliilor comunale

Se anunţă că guvernul, pentru a stăvili curentele anarhice, pregăteşte o lege specială pentru apărarea statutului. Ea va fi întocmită după exemplul legii similare din Cehoslovacia.

Deasemenea printre primele proecte prezintate parlamentului, va fi şi acela pentru modificarea legii administraţiei locale.

In legătură cu aceasta, în cercurile oficioase se afirmă că modificarea legii administraţiei locale priveşte dizolvarea consiliilor comunale. In acest scop se va întocmi un proect de lege cu un articol unic, prin care se va da ministerului de interne dreptul de a dizolva orice consiliu comunal, înlăturându-se procedura de astăzi care lasă pronunţarea dizolvării în sarcina comitetelor de revizuire.

In felul acesta guvernul ar putea rezolvi rapid situaţia unor consilii comunale, după cum impun anumite considerente de ordin politic.

Cronica spectacolelor
28 DECEMBRIE

Teatrul Naţional. „*Ghetşa*" operetă de 34 de tablouri.

Cinema Trianon.— „*Veneţia, oraşul visurilor*" cu Alfred Piccaver, Szöke Szakal şi Nora Gregor, „*Doctorul mascat*" cu Boris Karloff şi Jak Holt. Jurnal *Fox*.

Cinema Sidoli. — „*Cavaleada*", regia: Henry King, cu Clive Brook şi Diana Wynyard; „*D-ra nevastă-mea*" cu Joan Bennet şi John Bohles. Jurnal *Paramount*.

Cinema Phoenix.— „*Războiul valsului*" cu Willy Fritsch, Renatte Muller şi Paul Hörbiger, muzica de Strauss; „*Aventura sportului*" cu Evelyn Holt. Jurnal Oer.

Cinema Roxy. — „*Cele două orfeline*", *Matchul de box Schmeling-Baer*; Jurnal Pathe Nathan.

Bereria Luther.— Localul cel mai agreat. Muzică excelentă. Supeuri speciale după spectacol. Preţuri moderate. Barul din salonul de sus deschis zilnic.

Altă victimă a gerului

Dorohoiu 28.— Pe teritoriul comunei Bucecea, s'a găsit cadavrul înghеţat al locuitorului Costache Gh. Bejenaru din comuna Hânţeşti, judeţul Dorohoiu, în etate de 42 ani.

Numitul fusese la vot pentru alegerile de senatori şi întorcându-se, noaptea târziu, spre casă, a căzut pe drum şi din cauza gerului a murit.

Doi săteni sfâşiaţi de lupi

In apropiere de comuna Buda s'au găsit resturile cadavrelor a doi săteni, care au fost sfâşiaţi de lupi.

Până acum nu s'a putut stabili identitatea victimelor.

S. Sandy

x Balul Crucea Roşie *va avea loc în seara de 10 Februarie 1934, în saloanele Cercului Militar.*

Sinuciderea unui debitant
din cauza mizeriei

Tighina 28. La locuinţa sa din str. Pavlovscaia şi-a pus capăt zilelor, prin strangulare invalidul Demian Tcaci.

Deşi era proprietar al unei regii, Tcaci o ducea foarte greu şi copii săi mureau de foame.

Amărât, Tcaci a hotărât să-şi curme viaţa.

Cadavrul a fost trimis la morgă.

O sinucidere la Galaţi

La Galaţi şi-a pus capăt vieţii cunoscutul exportator de cherestea Chourcry Kessoglu, în etate de 48 ani. El s'a spânzurat într'o cameră din locuinţa lui.

Sinucigaşul a lăsat o scrisoare, în care arată că recurge la actul disperat, din cauza neurastheniei şi din pricină că nu mai poate fi util societăţii.

El roagă familia să-i îngrijească cei doi copii în etate de 10 şi 12 ani.

Kessoglu a fost în urmă cu ani un om foarte bogat. In ultimul timp însă, din cauza afacerilor proaste, şi-a pierdut toată averea.

Informaţiuni

x **Dunărea a înghеţat** complect dela Hârşova până la Vâlcov. Numai câteva porţiuni mici au rămas neînghеţate.

La Brăila şi Galaţi câteva vase au fost surprinse de înghеţ. La Chilia şi la Vâlcov, Dunărea poate fi trecută cu căruţa.

x **In astă seară**, mai mulţi fruntaşi liberali pleacă la Bucureşti, în interesul laşului.

Luni, întâia zi de Crăciun, d. dr. Rişcanu, fruntaşul naţional-ţărănist, a luat dejunul la d-na şi d. Iancu Zippa.

Intr'o bună casă moldovenească,—primirea e aceeaşi, bună, indiferent de opinia politică.

Problema salarizării

INTRE MAGISTRAŢI ŞI PROFESORI

de *M. Carp*
profesor

(Continuarea din pag. I-a)

verşunare salarizarea, pe când **înainte de războiu chestiunea nici nu se punea.**

Totuşi, oărecare exagerări, inexactităţi şi erori nu trebuesc lăsate să se înrădăcineze.

*

Este evident că faţă de oliţeri, *magistraţii sunt şi ei nedreptăţiţi astăzi*, după cum dovedesc cifrele date în articolele mele precedente şi anume: că sublocotenentului i se dă 25,30 lei de astăzi pentru 1 leu aur, iar supleantului numai 25,50, şi că, în genere, faţă de salariile din nainte de războiu, *oliţerii* primesc maximum 94 la sută şi minimum 68 la sută, iar *magistraţii* maximum 85 la sută şi minimum 59 la sută.

Dar tocmai pentru că situaţia magistraţilor este mai puţin bună de cât a oliţerilor —dreptatea ei nu trebue susţinută cu afirmări inexacte, cu denaturări de fapte, ori cu exagerări... stilistice.

Astfel:

1. De ce afirmă d. Demetrescu că *doctoratul este „cerut ca o condiţie esenţială a admisibilităţii în magistratură"* ?...

Nu ştie toată lumea că, pentru a fi numit în magistratură, este suficientă *licenţa în drept*? Crede d. Demetrescu că este spre folosul cauzei pe care o apără să afirme un neadevăr—şi încă atât de lesne de controlat?

2. Pentru ce măreşte, *tocmai la drept*, timpul de obţinere a doctoratului la... *„cel puţin 5-6 ani"* ?...

La ce foloseşte o astfel de exagerare?

3. De ce falsifică realităţi bine cunoscute, afirmând că: *„şi cursurile de drept nu se mai fac azi à vol d'oiseau ca acum 15-20 de ani în urmă. Examenele nu se mai trec cu uşurinţă"*...

Cine făceău acum 15-20 ani cursuri,... à vol d'oiseau? *Malei Cantacuzino? Dimitrie Alexandrescu? Profesorii care erau atunci şi sunt şi astăzi la Facultatea de arept?*

Cine?

Şi se treceau oare pe-atunci examenele *mai cu uşurinţă* de cât astăzi?

Şi când spune că acum 15-20 de ani se făceau cursurile *superficial* şi se treceau examenele *cu uşurinţă*, — vrea d. Demetrescu să afirme că magistraţii care azi sunt la Curtea de Apel ori de Casaţie, — *sunt produsul acelei superficialităţi şi al acelei uşurinţe?*

Aşa susţine d-sa magistratura?

Aşa apără *pregătirea academică* a magistraţilor?!...

E, cel puţin, curios.

4. Pe cine vrea d. Demetrescu să impresioneze cu vorbe mari: *„în mâinile lui"* (ale magistratului) *„sunt date... nu numai averea, ci şi onoarea şi viaţa cetăţenilor"*?...

Nu, domnule Demetrescu. Nu sunt date *în mânile* magistratului, — şi sunt sigur că, dacă sunteţi magistrat, vorbele ce aţi scris aici sunt un *lapsus calami*... Ar fi dureros să creadă magistratul că lucruri atât de mari ca viaţa şi onoarea semenilor sunt *„în mâinile lui"*.

Nu, domnule Demetrescu.

Nu sunt date *în mânile* magistratului, ci *în sama legilor*. Magistratul *aplică* legile şi le aplică *sub controlul* împricinaţilor, al avocaţilor, al publicului din şedinţă, al celor ce vor judeca apelul ori recursul, — dar mai ales sub controlul propriei conştiinţi.

Ori, poate, d. Demetrescu vede în magistraţi un fel de autocraţi, aşa ca... foştii ţari ai Rusiei?

Sau crede că-i înalţă prezentându-i *astfel?*

5. De ce avansează apoi d. Demetrescu o afirmaţie ca aceasta: *„Magistratul lucrează cu o răbdare şi tact supraomeneşti şapte ore pe zi, decât 49 ore pe săptămână"* ?...

Supraomeneşti?

Crede d. Demetrescu că nu-i de-ajuns, pentru munca magistratului, o răbdare pur şi simplu *omenească* şi tact tot *omenesc?*

Ori vrea să ne facă să credem că toţi magistraţii sunt... supraoameni de răbdare şi tact?...

Şi apoi: *toţi* magistraţii lucrează *„7 ore pe zi decât 49 ore pe săptămână"?*

Toţi? Sau, măcar, *mulţi?*

Nu văd la se servesc *vorbele umflate*, şi *cifrele exagerate*. Cel mult, ele pot stârni zâmbete... şi mă tem că, tocmai la magistraţi,—care ştim, ce ştim.

6. Căci, vorbind drept, cam acest efect trebuie să producă spusele d-lui Demetrescu: *„Apoi ei"*" (magistratul, „este nevoit să muncească) *istovindu-şi sănătatea, aproape în fiecare seară, acasă, la redactarea hotărârilor"*...

„Istovindu-şi... sănătatea? (Nu vreau să şicanez, pe d. Demetrescu, dar trebuie să-i atrag atenţia că se zice *istovindu-şi forţele*, dar *zdruncinându-şi sănătatea*... căci sănătatea nu se poate „istovi"...).

Dar, de ce atâtea *vorbe umflate?*

Şi, în acelaşi, timp, de ce afirmări contrar adevărului *bine cunoscut* de toată lumea?

De sigur, atunci când e vorba de *procese rare*, care aduc ceva neobicinuit, magistraţii redactează *ei înşişi* hotărîrile. Dar ar fi nişte naivi să scrie singuri hotărârile —imensa majoritate — banale, pentru care sunt norme bine stabilite şi arhi-ştiute. Acestea sunt redactate de grefieri. Şi toată lumea ştie că e aşa.

Atunci?..

Am spicuit aceste câteva fraze din articolul d-lui Demetrescu pentru a arăta că adesea apărătorul unei cauze poate să-i facă mai mult rău, —dacă vrea să fie... mai catolic decât Papa.

Şi am mai vrut să arăt că, atunci când discuţi o chestiune, nu-i de-ajuns *să anunţi* că o faci *„în interesul dreptăţii şi obiectivităţii"*...

Incolo, d. Demetrescu reeditează avantagiile atribuite de d. Hatman Arbore profesorilor, că: profesorii pot ocupa alte funcţiuni, pot face... comerţ, pot avea demnităţi elective, pot da lecţii la alte şcoli şi mai au şi taxele dela examenele particulare şi dela bacalaureat,— avantagii asupra cărora nu mai revin, fiindcă cititorii „*Opiniei*" cunosc răspunsul meu.

Mă voi opri aici numai asupra unuia din aceste mult cântate avantagii: *comisiunile de bacalaureat.*

Pentru *halul de mizerie* în care au ajuns astăzi membrii corpului didactic din cauza salarizării nedrepte, nu se poate o dovadă *mai dureroasă*. Normal, într'o comisiune de bacalaureat, profesorul secundar, pentru o muncă *strivitoare* de 10 zile, încasează astăzi cam 6000 lei. Altă dată, când erau taxele mai mari şi candidaţi mai mulţi, se încasa şi 10.000 lei. Şi totuşi odinioară *a trebuit* să se prevadă în lege *obligativitatea* de a lucra în comisiile de bacalaureat,— pentrucă *se găseau profesori care să demisioneze...* Iar astăzi profesorii *se luptă* pentru aceşti 6.000 de lei, se înscriu în partide pentru ei, umblă cu stăruinţi ca să fie numiţi în comisii, primesc să fie numiţi şi forţează chiar *călcarea legii*, — o grozăvenie...

Pentru 6000 lei!..

Să le fie ruşine profesorilor care fac astaI...

Da, o pot spune uşor îmbuibaţii care nu cunosc nevoile sub care se încovoae profesorii...

Nu, domnilor!

Să le fie ruşine celor care i-au adus în acest hal de mizerie!...

*

Am spus că nu voi analiza avantagiile carierei de magistrat.

Tocmai pentru că se ţinea seamă de lipsa altor posibilităţi materiale, *salariile magistraţilor erau şi înainte de războiu, superioare celor ale profesorilor.*

Şi cum eu nu am cerut de cât *revenirea la raporturile de salarizare dinnainte de războiu*,—am recunoscut implicit dreptul la această salarizare *compensatoare* a magistraţilor.

Cred că o spun destul de limpede.

Dar mi-aş permite să pun o întrebare d-lui D. Demetrescu:

Nu au şi magistraţii nişte *comisiuni*, nişte *delegaţii*, în care sunt *cu totul altfel* retribuiţi, şi în care intră, procentual, *mai mulţi* magistraţi de cât intră profesorii în comisiunile lor de examene? Nu-i adevărat că s'a găsit, astfel, mijlocul *să se atenueze sensibil* lipsa de surse materiale pentru magistraţi?

Rog să se observe că întreb—nu afirm.

Dar dacă, cumva, sunt, atunci de ce să se treacă sub tăcere aceste comisii şi delegaţii şi să se exagereze rentabilitatea bietelor comisii de examene ale profesorilor?

Şi, ca să încheiu, poate nu făcea rău d. Demetrescu să ţie samă, vorbind de munca magistraţilor pentru *„un studiu mai amănunţit al afacerilor, al textelor de legi, precum şi a doctrinei şi jurisprudenţei cu care trebue să fie mereu la zi,*— şi de aportul însemnat al avocaţilor, care, să fim drepţi, uşurează mult munca magistraţilor...

Nu-i cerem d-lui Demetrescu să găsească... pete în soare,— dar, ori cum, nu trebuia să uite că-şi începe articolul cu: „în interesul dreptăţii şi obiectivităţii"...

M. Carp

x Vizitaţi galeria celor mai bune mărci de stilouri dela Cartea Românească. Frumuseţe neîntrecută, calitate garantată şi cu preţuri extrem de eftine.

Nu-i poveste şi nici glumă
Toţi copiii azi consumă
De-i băiat—sau de e fată
„BABY“ noua ciocolată.

Surpriza noului an
Bucuria copiilor

Ciocolata „BABY“

De vânzare pretutindeni

NUMAI 2 LEI

IMPORTANTE PROECTE

la Ministerul de instrucţie

La ministerul instrucţiunii se pregătesc o serie de legi şcolare. Printre altele, va fi o reformă a învăţământului secundar. Se va institui un examen serios după absolvirea primelor patru clase secundare, pentru ca în cursul superior să pătrundă numai elemente bine dotate.

Deasemenea se pregăteşte o lege pentru modificarea bacalaureatului.

Examenul de bacalaureat va fi reorganizat pentru a corespunde scopului propus.

Totodată ministerul instrucţiunii va lua măsuri pentru stăvilirea analfabetismului. S'a constatat că peste un milion şi jumătate copii rămân anual fără carte. Se va face ca învăţământul primar să fie într'adevăr obligator.

Deasemenea se proectează terminarea şi repararea localurilor de şcoli din diferite judeţe.

Discuţii

O diversiune

Primim:

In ziarul „Lumea“ No. 4684, d. Prof. Răşcanu sub pretextul unui răspuns pe care mi-l datora (şi pe care l-a anunţat cu trei zile mai înainte) se ocupă de candidatura mea la Universitate, cu intenţia clară de a o combate pieziş.

In această chestie însă nu discut cu domnia-sa, şi chiar de loc nu discut.

Dar în privinţa împrumuturilor Epitropiei de sigur că îi voi răspunde şi îi voi răspunde suficient.

Dr. Gr. T. Popa

Sâmbătă 13 Ianuarie
Mare Serată Dansantă
în Saloanele
JOCKEY-CLUB
în folosul Azilului
de Bătrâne
„Maria Catargi“

Regele felicită

pe Mitropolitul Moldovei

Cu prilejul sărbătorilor de Crăciun şi Anul Nou, M. S. Regele Carol al II a trimis următoarea telegramă de felicitare I. P. S. S. Mitropolitului Pimen.

„Rog pe Inalt Prea Sfinţia Voastră a primi respectoasele mele urări cu prilejul Sfintelor Sărbători de Crăciun şi Anul Nou“.

75 ANI DELA INFIINŢAREA ACADEMIEI DE BELE-ARTE

Se fac pregătiri pentru aniversarea acestui eveniment cultural

La Academia de Bele-Arte din Iaşi, se continuă o acţiune febrilă, pentru realizarea unor îmbunătăţiri, menite a asigura propăşirea instituţiunei.

*

O chestiune importantă e pregătirea pentru serbarea de 75 ani a pinacotecii şi a Academiei de arte frumoase.

Iată ce ne spune d. rector A. D. Atanasiu, în această privinţă:

— „Pinacoteca şi Academia au fost înfiinţate prin stăruinţa lui Panaiteanu, la 26 Octombrie 1860, odată cu universitatea ieşană, în vechiul local, unde se află azi facultatea de medicină.

Academia împlineşte 75 ani de existenţă la 26 Octombrie 1935 — şi ne propunem a se organiza din timp serbarea de 75 ani a acestei instituţii.

In acest scop, consiliul profesoral a decis a se procura din timp busturile foştilor directori. Deasemenea se vor procura şi aşeza în cancelaria p o t r e t e l e tuturor profesorilor cari s'au succedat de atunci şi până azi şi care vor forma un adevărat istoric al instituţiunii.

D. profesor Mateescu a şi oferit bustul, executat de d-sa în gips, al d-lui Em. Bardasare, decanul p i c t o r i l o r ieşeni, fost profesor şi director al acestei ş c o l i ; iar comitetul de organizare a convenit să-şi procure mijloacele ca bustul să fie turnat în bronz.

In acelaş timp consiliul a hotărât a se face busturile foştilor directori Gh. Panaiteanu, Gh. Stahi, Gr. Popovici şi Şt. Dimitrescu“.

Trebuie să adăugăm că se va da la lumină un istoric documentat al Academiei de Bele-arte din Iaşi, datorit d-lui A. D. Atanasiu, care a adunat materialul necesar.

DAN

CATASTROFA DIN FRANŢA

Două vederi de la înfiorătoarea catastrofă de lângă staţia Lagny (Franţa), în care s'a prăpădit atâta lume.

x „Chino-vinul Dr. Rătianu“ cu China Kola, Guarana, Gentiană şi Glicerofosfat de Calciu întăreşte organismul dându-i vigoare. Se recomandă cu mare succes convalescenţilor şi anemicilor, mărindu-le pofta de mâncare.

Depozit Farmacia Dr. Rătianu str. Cuza Vodă 48.

Informaţiuni

x D. prof. dr. I. Tănăsescu, decanul facultăţii de medicină, a trimes o scrisoare d-lui prof. Gr. T. Popa, prin care anunţă că şi-a retras candidatura dela Universitate.

In schimb d. N. Costăchescu şi-a depus ieri candidatura la colegiul universitar.

x *Contrar ştirilor răspândite, suntem autorizaţi de d. Ion Petrovici, să anunţăm că d-sa îşi menţine candidatura la colegiul universităţii din Iaşi.*

Motivul care se punea înainte că d-sa se desinteresează de alegerea de mâine, întrucât s'ar fi ales deja la cameră,—nu este valabil.

D-l Petrovici n'a putut fi proclamat reuşit la alegerea de la Cameră, deoarece D-sa nu a fost cap de listă decât la Iaşi, unde lista gogistă n'a obţinut nici un loc.

x *La Roman* a încetat din viaţă Ioan Teohari, fruntaş al organizaţiei liberale, fost magistrat, deputat şi prefect.

x D-ra Lenuţa Veinstein şi d. Marian Finchelstein, anunţă prietinilor şi cunoscuţilor logodna lor.

x Comitetul org. Sionişţilor Revizionişti invită pe toţi prietenii de idei la şedinţa extraordinară care va avea loc Joi 28 crt. ora 9 seara în localul „Organizaţiei Sioniste“ din str. Cuza Vodă 81. Ordinea de zi: alegerea delegaţilor la congresul Sionişţilor Revizionişti din 31 Dec. —1 Ianuarie.

GALLIA

ESTE SINGURA FABRICA FRANCEZA DE

Mătăsuri

din ţara

Legăturile pe cari le are

GALLIA cu Parisul şi Lyonul, precum şi puternica sa organizaţie, îi permit să fie singura fabrică în măsură să puie la dispoziţia clienţilor săi

Mătăsuri veritabil franceze la preţuri extrem de eftine

Sucursala IAŞI
Str. Cuza-Vodă No. 83

Petreceţi Revellionul la

CORSO-Zamfirescu

Muzică — Dans
Surprize — CADOURI

PREŢURI MODERATE — REŢINEŢI BOXE DIN TIMP

Cadourile întăresc prietenia
Cumpăraţi-le eftin la Magazinul
„CRISTAL“
STR. ŞTEFAN CEL MARE 4

Cărţi de vizită
fine, imprimate elegant, cu preţ eftin comandaţi la
Lăpuşneanu 57 „Opinia“

La DESFACEREA VINURILOR
M. A. Badareu
„Progresul“ Str. Anastasie Panu 76
s'a pus în vânzare vinuri superioare cu
Lei 16-20-24 litrul
Deasemenea : romuri, coniacuri, licheruri, siropuri, rachiuri monopolizate, ţuică veche de Buzău, drojdie şi toate derivatele cu preţurile cele mai eftine.
Vizitaţi spre convingere

Un succes monumental a obţinut la
Sidoli
fenomenala realizare a secolului
Cavalcada
în regia geniala a lui FRANK LOYD cu
Clive Brook
şi Dyana Wyvyard
Al doilea film comedia briliantă
D-ra nevastă mea
Complectare Jurnal Sonor Paramount
In fiecare zi dela ora 3 până la ora 12 noaptea
LA SIDOLI

DELA ASOCIAŢIA

Corpului Experţilor-Contabili Iaşi

Eri s'a ţinut în localul Băncii Naţionale, o şedinţă a Consiliului Corpului, sub preşedenţia D-lui Gh. Marinescu.

Au participat D-nii Georgescu, I. Criveanu, Ilie Florescu, Sami Şmilovici şi B. Ţimand.

După rezolvirea unor chestiuni la ordinea zilei, s'a luat în discuţie demisia din consiliu a D-lui H. Grosu, care a fost primită, cooptându-se în locul D-sale pe Dl. Camil Motăş.

Apoi s'au luat în discuţie cererile întroduse pentru examenul de Expert Contabil, fixându-se zilele de 3 şi 4 Martie, când va avea loc acest examen şi hotărându-se ca până la 1 Februarie să se mai primească cererile acelora care întrunesc condiţiunile şi care doresc a se prezenta la examen.

S'a mai decis a se face un ultim avertisment membrilor rămaşi în urmă cu cotizaţiile, acordându-se un ultim termen.

Acei ce nu se vor conforma vor fi excluşi definitiv din Corp.

Dl. Gh. Marinescu, a profitat de ocasiunea prezenţei D-lui Ilie Florescu, care este şi vice-preşedinte al Corpului aducând în discuţie Chestiunea expertizelor acordate de instanţele fiscale şi judiciare.

D-lui a stăruit ca la aceste expertize să se aibă în vedere ca termenul ce se acordă să corespundă cu lucrările cerute şi onorarul ce se fixează să fie perceput într'un mod ca să nu atingă prestigiul experţilor.

Deasemenea după cererea D-lui Smilovici, Dl. Gh. Marinescu a stăruit ca în acordarea expertizelor să se respecte rotaţia pentru toţi experţii cuprinşi în tablourile ce au fost înaintate instanţelor judiciare şi fiscale.

Dl. Florescu s'a sezisat de aceste cereri şi a promis că va da tot sprijinul şi va stărui pentru îndeplinirea lor.

D-lui a mai propus, ca în interesul Corpului ar fi bine ca experţii Contabilii să se întrunească din când în când, ceia ce s'a aprobat, fixându-se prima reunire pentru ziua de 5 Ianuarie.

După ce s'a mai hotărât a se interveni pentru a se putea veni în ajutorul membrilor şomeri, şedinţa a luat sfârşit.

S.

INFORMAŢIUNI

x **Arestarea unui hoţ** — Acum câteva săptămâni a fost jefuit cârciumarul Marcu din str. Mârzescu de o casetă cu 40.000 lei numerar. Hoţul era un tânăr din Tomeşti, anume Petre Dura.

Din cercetările făcute de d. Grig. Botez, s'a aflat că Petre Dura are o prietenă la Bazargic, unde pe vremuri fusese chelner.

Dându-se telegrame la Bazargic, tânărul a putut fi prins şi adus la Iaşi. Asupra lui s'au mai găsit 2.400 lei.

x **O evadare.** — Eri după amiază a fost arestată de un sergent tânăra Maria Munteanu din str. Dimineţei 3, care a fost surprinsă în flagrant delict de furt, în curtea d. av. Dumitriu-Păuşeşti din str. Palat 42.

Fata a fost adusă la comisia II-a şi depusă în arest. Dar în cursul nopţii ea a isbutit să evadeze din arestul poliţiei.

S'a dispus prinderea fugarei.

Un puternic elan

pentru alegerea d-lui Gheorghiadi

ca senator al Camerelor de Comerţ

La Camera de Comerţ, s'a ţinut o consfătuire a consilierilor, în vederea alegerilor de senator de mâne 29 Decembrie.

D. *N. Gheorghiadi* a mulţumit d-lor Cananău şi Ilie Mendelsohn, care au renunţat de a mai candida la secţia industrială atunci când au ştiut că prin aceasta ar periclita locul reprezentantului ieşan. Ei au înţeles că Iaşul nu poate da doi senatori în toată regiunea şi că unul din aceste locuri revine Cernăuţului.

Apoi d. Gheorghiadi s'a ocupat pe scurt de acei care susţin candidatura d-lui Niculescu Ritz spunând că nu este admisibil ca un om care a activat 30 ani în viaţa publică ieşană şi s'a ales în 7-8 rânduri ca senator al Camerei ieşene, să importeze acum un candidat străin, trădând interesele oraşului nostru.

Dl. *N. Cananău* a mulţumit d-lui Gheorghiadi pentru elogiile aduse şi a spus că un moment nu putea fi vorba de candidatura d-sale atunci cînd celălalt loc care revine de drept Iaşului, ar fi fost periclitat. D-sa a spus că deşi este prieten cu d. I. Botez nu poate totuş decât să-i critice atitudinea. Nu-i este tocmai d-sale permis de a dărâma ceiace cu sacrificii a fost clădit în ani de zile. Incheie exprimându-şi încrederea că reuşita d-lui Gheorghiadi este absolut sigură.

O destăinuire interesantă

D. *N. Dobrovici* a relatat câteva fapte într'adevăr de senzaţie...

„D. Niculescu Ritz m'a vizitat—a spus d. Dobrovici—şi după ce mi-a solicitat concursul, mi-a propus să-mi dea 20.000 lei pentru a cumpăra zece voturi, iar mie personal a vrut să-mi dea 10.000 lei. L-am respins, şi i-am declarat că la Iaşi nu va avea nici un vot“.

Au mai vorbit d-nii Ed. Rudiblon şi M. Isac Moscovici, care au combătut energic candidatura d-lui Niculescu-Ritz.

O acţiune a cernăuţenilor

Consilierii Camerei de Comerţ din Cernăuţi, secţia comercială, au trimis tuturor consilierilor care votează la Iaşi, un apel prin care arată că, singurul candidat care cunoaşte pe deplin situaţia şi năzuinţele negustorimei, este d. Gheorghiadi şi deaceia solicită sprijin pentru d-sa.

Apelul este semnat de toţi consilierii cernăuţeni, în frunte cu d. Avner Berthold.

Şi un glas bucureştean

Pe de altă parte, sindicatul alimentar din Bucureşti a trimis şi el un apel pentru d. Gheorghiade. In acel apel d. Niculescu Ritz este calificat ca „trădător al intereselor negustorimei“. Se afirmă că n'a îndrăznit să candideze la Bucureşti unde este cunoscut, şi deaceia candidează la Iaşi şi la Cluj.

*

La Camera de Muncă

Tot mâine au loc şi alegerile de senator la Camerele de Muncă.

Ca reprezentant al Iaşului şi al Moldovei, candidează d. Alfons Herovanu consilier la Camera de Muncă din Iaşi şi membru în consiliul superior al Muncii din Bucureşti.

D. Herovanu a vizitat Sâmbătă Chişinăul, Duminică Bacăul şi Marţi a fost la Cernăuţi. Peste tot d. Herovanu a fost întâmpinat cu multă simpatie şi bună voinţă, primind ferme asigurări de sprijin.

La Bacău, i s'a făcut d-lui Herovanu o entuziastă manifestaţie de simpatie, iar la Cernăuţi candidatul oraşului nostru a întâmpinat aceiaşi bună primire.

Camera de Muncă din Chişinău a hotărât într'o şedinţă plenară, să sprijine candidatura d-lui Alfons Herovanu.

C. Vl.

x **Serbarea copiilor.**— La Societatea de Gimnastică Sport şi Muzică se fac mari pregătiri pentru serbarea Copiilor (datinele strămoşeşti) din ajunul anului nou 31 Dec. 1933, ora 4 p. m.

Se ştie că Societatea de Gimnastică face aceste serbări de peste treizeci ani şi a contribuit mult la reînvierea datinelor în întreaga ţară.

Membrii societăţii cu copiii şi prietenii lor sunt invitaţi a lua parte.

Quadrat Riga

In veci nemângâiaţii :

Tony Schayes, soţie ; Gisela şi Coca fiice ; Max şi Mişu, fii ; Paula noră, Bernhard Goldenberg şi Dr. Vicu Streitman, gineri ; Lică şi Lulu nepoţi ; precum şi familiile : Abramovici, Herer, Goldenberg, Weissman, Iosupovici, au durerea de a anunţa încetarea din viaţă a scumpului lor soţ, tată, socru, bunic

Iancu Schayes

decedat după o scurtă şi grea suferinţă în vrâstă de 72 ani, în ziua de 25 Decembrie 1933 ora 2 p. m. în locuinţa sa la Iaşi, Bulevardul Ferdinand 7.

Mulţumim tuturor, care din luat parte la durerea noastră.

ULTIMA ORĂ

În jurul invitării la Paris a regilor Carol și Alexandru

Paris 28.— Unele ziare au anunțat ieri că regele Alexandru al Jugoslaviei și regina Mărioara vor vizita în curând Parisul.

„Le Matin" confirmă știrea și o complectează, arătând că și regele Carol al României a fost invitat de președintele Lebrun.

Data exactă a vizitei regelui Carol, încă n'a fost fixată. Se știe însă că regele va fi însoțit de d. Titulescu ministrul de externe.

D. Titulescu va fi oaspele d-lui Paul Boncour. După această vizită, d. Boncour va întreprinde — în cursul lunii Februar — călătoria în Orientul Europei, oprindu-se la București.

Epilogul unei crime la Belgrad

Un bancher condamnat la moarte

Belgrad 28.—In cursul anului, cunoscutul bancher Marcovici, fost și director al unei case de filme, lucrând în complicitate cu un anume Milcovici, au atras pe negustorul Parkovici, l-au ucis și l-au jefuit de suma de 80.000 dinari. Apoi corpul a fost așezat într'un cufăr și aruncat în Dunăre.

Descoperindu-se crima, Marcovici a fost arestat. Milcovici s'a refugiat pe malul Adriaticei, însă a fost urmărit și împușcat într'o luptă cu jandarmii.

Ieri s'a judecat procesul lui Marcovici. Acuzatul a încercat să se apere, aruncând vina asupra defunctului Milcovici. Procurorul a prezintat însă dovezi că vinovatul principal este Marcovici.

Bancherul Marcovici a fost condamnat la moarte prin spânzurătoare.

A MAI SPORIT NUMĂRUL VICTIMELOR

în catastrofa înspăimântătoare din Franța

Paris 28. — Ziarele anunță că numărul morților la catastrofa dela Lagny a ajuns la 222.

Mai lipsesc încă trei călători, despre care se crede că au fost zdrobiți cu desăvârșire în stărămăturile vagoanelor.

*

Ancheta a stabilit nevinovăția mecanicului și fochistului dela expresul Paris-Strasbourg. S'a constatat că aparatele de semnalizare în apropiere de Lagny, nu funcționau bine.

Presa pariziană arată că înfrocitoarea nenorocire s'a întâmplat la ora 8 seara; iar faptul a fost ținut în secret până la ora 12 noaptea.

Chiar prefectura poliției din Paris n'a primit decât știrea că ar fi vorba de un accident ușor. Din această cauză nu s'au trimis imediat ajutoarele necesare; și de aceia au murit mulți răniți, din lipsa ajutoarelor necesare și din pricina gerului.

Ziarele protestează; cer ordonarea unei anchete severe și stabilirea răspunderilor.

O fabrică din București distrusă de foc

Câteva arestări în interesul cercetărilor

București 28.—Astă noapte, un incendiu violent a izbucnit la fabrica de țesături „Cordiana" din strada Logofăt Tăutu 65.

Cu toate eforturile pompierilor, fabrica a fost distrusă, cu toate instalațiile și cu o însemnată cantitate de materie. Pagubele sânt de câteva milioane.

Au ars complect și toate registrele.

In interesul cercetărilor, au fost conduși la poliție și reținuți d. Dvoris administratorul-delegat al fabricei, împreună cu contabilul și cu portarul.

Ceață la București

București 28. — Asupra Bucureștilor s'a lăsat aseară o ceață foarte groasă, că nu se putea vedea nici la distanța de un metru. Circulația devenise anevoioasă și s'au produs unele accidente.

Pe la ora 1 noaptea, ceața s'a risipit.

Încăierare la Obor

cu o bandă de hoți

București 28. — Cu prilejul unei certe provocată la Obor de niște rău-făcători, a intervenit gardianul public Nicu Stanciu.

Pungașul Lazăr Șchiopu și fiul său Alexandru, au sărit asupra gardianului, începând să-l lovească. Polițistul a tras un foc de revolver, nemerind pe Alexandru în piept.

Între timp au sosit și alți polițiști. Victima a fost transportată la spitalul Colentina, iar câțiva răufăcători conduși la comisariatul de poliție.

Un grup de vagabonzi din Obor s'a adunat la comisie, voind să elibereze pe cei arestați. S'a produs o încăierare cu jandarmii și au mai fost rănite câteva persoane. Răufăcătorii au fost împrăștiați.

Încăierarea electorală dela Craiova

La Craiova s'a produs o gravă încăierare electorală.

Un grup de național-țărăniști a venit la tribunal, în vederea alegerii pentru consiliile comunale.

In fața tribunalului ei au fost opriți de un grup de agenți liberali. S'a iscat ceartă și bătaie.

La un moment dat, fostul senator național-țărănist Gogu Florescu a tras în aer un foc de revolver. Agenții liberali au răspuns și ei cu focuri.

Consilierul comunal Ilie Pungă, grav rănit, a murit în spital. Învățătorul Cismaru și un anume Gh. Popa sînt răniți.

A mai fost lovit la cap d. Eugen Potîrcă fost deputat.

D. Virgil Potîrcă, fost ministru, a trimis Regelui o telegramă de protest.

VIZITA AVIATORULUI COSTES

București 28.—Celebrul aviator francez Costes și-a anunțat sosirea pe astăzi la București, venind cu avionul de-la Constantinopol.

La aerodromul Băneasa s'au făcut pregătiri speciale.

Știri polițienești

Îndrăzneață spargere la o cârciumă din str. Arcu

Un laț s'a comis astă-noapte la cârciuma d-lui Berman Cramer din str. Arcu 19. Doi hoți iscusiți s'au urcat cu ajutorul unei scări pe acoperișul casei iar de aci, prin deschiderea unui oblon, au intrat în pod. Apoi au spart portița de intrare în pod și au coborât în prăvălie cu ajutorul unei frânghii.

Ei au furat din tejghea un sertar o bisactea cu ceasuri de aur, un taco de argint și câteva mii de lei, după care s'au făcut nevăzuți.

— Un alt furt s'a comis la cârciuma d-lui Simon Ghețel din Șoseaua Socola 8. Hoții au sustras câteva zeci de sticle cu rom, coniac, etc.

De remarcat că la acest comerciant se comite al optulea furt în răstimp de câteva luni, din cauza insuficienței pazei polițienești care ar trebui întărită în această regiune.

Jaf în tren.—D. Smil Schvartz din com. Calarași (Lăpușna) a reclamat că adormind în trenul de Chișinău, un pungaș i-a tăiat buzunarul hainei, furându-i portmoneul cu acte și bani.

Plânge-ea unei mame.— Femeia Maria Nistor din com. Ciurea (Iași) s'a plâns poliției că fiul ei vitreg Vasile Achiței din s. Ciopotari 43, a maltratat-o.

Diverse.—O încercare de furt s'a produs la d. Haim Picher din str. Atelierelor 12.

—A fost înaintat poliției, M. Duchir din Hârlău reclamat pentru furt de stăpânul său Gh. Pricop din strada Păcurari 40. REP.

x **La Farmacia Dr. Ratianu,** Cuza-Vodă 48, primindu-se un nou transport de **untură de pește** din Alesund (Norvegia). Se prepară zilnic **Untură de Pește Iodoferată** chimicește titrată.

Atât *untura de pește simplă* cât și cea *iodoferată* se recomandă cu incontestabil succes copiilor slabănogi sau scrofuloși pentru purificarea sângelui și întărirea organismului.

INSERȚII[1]

D. Ritz în campanie electorală

Primim:

Președintele Camerii de comerț *din București* d. Chr. D. Staicovici a trimis câte-o adresă tuturor consilierilor votanți prin care spune că *interesul comercianților moldoveni, basarabeni și bucovineni* este să aibă în Senatul țării un exponent de energie, talentul, perseverența și priceperea d-lui Niculescu-Ritz.

Consilierii Camerii de Comerț din București, deasemenea au trimis invitații colegilor din țară, prin care roagă votul și încrederea pentru d. Ritz.

Dl. senator prof. *I. Botez*, într'o scrisoare entuziastă invită la fel consilierii să voteze pe d. Ritz care de două decenii luptă pentru apărarea intereselor negustorești.

*

Ziarul „Besarabscoe Slovo" din Chișinău scrie în numărul său de astăzi:

„Eri a avut loc la Camera de Comerț din Chișinău consfătuirea consilierilor acestei Camere. Au luat parte toți consilierii și s'a discutat cu cine vor vota consilierii la alegerile de la Iași.

„Toți oratorii discutând programul expus de d. Niculescu-Ritz, au recunoscut că acesta este mult superior programului expus de d. Gheorghiade.

„Consilierii au recunoscut deasemenea că d. Niculescu-Ritz este un vajnic apărător al intereselor negustorești și au hotărât să-l voteze în bloc pe d. Niculescu-Ritz".

Lupta de mâne, după cum se anunță, va fi aprigă".

1) Redacția nu răspunde de conținut.

x **Mijlocul cel mai sigur și ușor pentru a scăpa în mod definitiv de bătături este „BATURIN".**

In flacoane originale de găsit la **Farmacia Dr. D. Beceanu Piața Halei.** 6

Germania dorește mandatul asupra Palestinei?

Cernăuți 28. — Ziarele poloneze sosite azi în localitate, anunță:

Ziarul „Der Stürmer" dela Nürenberg, oficiosul d-lui Alfred Rosenberg, a anunțat că guvernul german tratează cu naționaliștii arabi în vederea de a se obține pentru Germania mandatul asupra Palestinei.

Ziarul „Der Sturmer", d și al d-lui Rosenberg, a fost confiscat în Germania. Totuși, multe exemplare au trecut peste granță și astfel s'a putut afla chestiunea mandatului palestinian.

Ziarele poloneze adaugă însă că tratativele germano-arabe n'au dus la rezultat,— întrucât arabii au aflat că hitleriștii doresc mandatul asupra Palestinei pentru a transporta acolo pe 500.000 evrei aflători în Germania.

INFORMAȚIUNI

x Congresul Sfaturilor Negustorești care trebuia să aibă loc astăzi la Iași,— s'a amânat!

x Litvinov are rude la Iași?- „Tempo" scrie astăzi, afirmă că într'o gazetă din Arad a apărut o convorbire cu un industriaș ieșan aflat în trecere prin orașul ardelean.

Industriașul, cu numele S. Iosif Erik, ar fi declarat că d. Litvinov ministrul de externe al Rusiei, e originar din Odesa are numele adevărat Gunspan și e văr cu mama industriașului ieșan.

Înregistrăm cu titlu de document.

x In apropiere de Erbiceni a fost găsit azi dimineață cadavrul unei femei necunoscute.

S'au ordonat cercetări pentru stabilirea identității și a cauzelor morții.

x **Alegerea de senator la Consilii.**— Alegerea pentru locul de senator la consiliile comunale și județene decurge, până acum, în perfectă liniște, la școala „Gh. Asache".

Sătenii vin pâlcuri, pe căprări, conduși de șefii de sectoare respectivi. Unii alegatorii au fost aduși chiar cu mașinele.

D. Ion Zipa în fața secției de votare îndeamnă la vot pentru d. Emil Diaconescu.

Delegații național-țărăniști, activează și ei în fața localului de vot.

D. Profesor Jacotă, în cursul dimineții, a fost primit pe str. Săulescu cu bulgări de zăpadă de către agenții guvernamentali. Mai mult în glumă, bineînțeles... Georgiștii au declarat că se abțin; dar se pare că votează pentru d. Costăchescu.

Pâine pentru jud. Iași

cu 5 sau 6 lei Kgr.

Azi dimineață a avut loc la prefectura de județ o conferință la care au participat toți brutarii din județul Iași.

D. prefect Th. Zipa, a expus celor prezenți situația critică a țăranilor care în majoritate consumă porumbul necopt.

Pentru ca pericolul pelagrei să fie înlăturat, ministerul va trimite grâu, de un tip standard, tuturor brutarilor, pe un preț aproape jumătate cât cel actual.

Cantitatea de porumb necopt va fi cumpărați dela, săteni, și revândută fabricilor de spirt.

După unele calcule, pâinea fabricată din făina trimisă de minister, va reveni la prețul de 5 sau cel mult 6 lei, Kilogramul.

Dacă va sosi la Iași o cantitate mai mare din această făină, combinația directă cu brutarii, va fi lăută și pentru orașul Iași.

D. prefect Th. Zipa, va pleca la București unde are loc o consfătuire în acest sens cu toți prefecții din țară, prezidată de d-nii Cipăianu, ministrul agriculturei și subsecretar de stat Manolescu Strunga.

Lonny

x **Contra durerilor musculare, articulare, sciatice** de natură reumatică sau gutoasă, întrebuințați **Frantzbrandvein Mentoformic Dr. Rătianu** aprobat de Consiliul Sanitar Superior. Alină durerile redând buna dispoziție. Depozit Farmacia Dr. Rătianu Iași, Cuza-Vodă 48.

Stațiunea Meteorologică Agricolă Copou-Iași

Buletin Meteorologic
din 28 Decembrie 1933

Temperatura aerului la 8 ore dimineață — 5 grade
Temperatura minimă absolută în cursul nopței 5,7
Temperatura maximă absolută a zilei precedente + 0,6
Grosimea stratului de zăpadă ce acopere solul în c.m. 18

Prevederi de timp: Presiunea în continuă și ușoară creștere, timpul se va menține liniștit, umed și relativ cald.

Șeful Stațiunei, I. ȚIȚU

x **Vaccinarea anti-difterică.** — Revizoratul școlar a întocmit azi circulări către toate școlile din oraș și județ, în care se arată că vaccinarea anti-difterică va începe peste câte-va zile.

Vaccinarea se va face în localul școlilor respective, de către echipe speciale, puse sub supravegherea directă a medicului școlar.

x **Un incendiu** s'a declarat azi dimineață la d. Meir Goldenberg din str. Sf. Lazăr 6. Focul a distrus acoperișul casei.

ORA 3

Catastrofa din Franța se datorește unei mâni criminale?

Paris 28.— Un ziar vorbește despre amestecul unei mâni criminale în catastrofa de cale ferată dela Lagny.

Se afirmă că pe linie ar fi fost puse niște cartușe care au explodat, provocând deraierea macazului.

Asfel expresul de Strassbourg a pornit pe altă linie și s'a produs groaznica ciocnire. Cercetările urmează a stabili, dacă această versiune corespunde adevărului.

Sinuciderea unui deținut în închisoarea Văcărești

București 28. — Deținutul Tudor Nestor, care a încercat acum câteva zile să-și ucidă cumnata, s'a sinucis azi dimineață în închisoarea Văcărești.

In timp ce gardienii erau ocupați în dormitor, Nistor s'a spânzurat cu un fular de cârligul ferestrei. Sinucigașul a încetat din viață.

A nins în Sahara?

Marsilia 28.—Din Alger vine știrea că într'o regiune din Sahara ar fi căzut un strat subțire de zăpadă.

Câțiva oameni de știință au plecat să studieze la fața locului acest fenomen extraordinar.

Viscol și lupi

Buc. 28. — In comuna Frumușani din jud. Ilfov au fost găsite sub un morman de zăpadă cadavrele a doi lucrători. Aceștia au fost surprinși de viscol pe drum.

*

Pe șoseaua Cluj-Huedin, doi săteni au fost atacați și sfâșiați de lupi.

Și pentru Revelion veți fi tot așa de bine serviți la „MOCA"
Cadouri splendide. Cafea delicioasă. Primă de consum.

Cele mai noi țesături în stofe pentru costume și paltoane cu PREȚURI EXTREM DE REDUSE obțineți numai la „TRIUMF" Str. Lăpușneanu 44

INFORMAȚIUNI

x Agentul sanitar Const. Gheorghiu din Sos. Păcurari, consumând alimente alterate s'a intoxicat și a fost transportat cu „Salvarea" la Spitalul Sf. Spiridon.

x *Un incendiu* a distrus astă noapte gospodăria locuitorului Gh. Gogoașă din Golăești.

Focul a luat naștere de la un cărbune aprins care a sărit noaptea din sobă, aprinzând lucrurile casnice.

x Conform unei decizii a biroului electoral central din București, s'a respins cererea doamnelor din consiliu municipiului Iași de a fi înscrise pe tabloul de alegători pentru senat.

x Magazinul „ELEFANT" oferă tuturor clienților lideli ai săi, un frumos calendar de perete (foi zilnice) rugându-i a se prezenta până la 1 Ianuarie pentru a-l primi.

x Gripa, răceala, nevralgiile se combat sigur cu **Antigripalele Werner** (1 pe zi ca preventiv, 3 pe zi curative) și mai sigur, asociind **Frantzbrantwein românesc** ca fricțiune și pomada pentru nas Menthorin.

Preparatele farmacistului Werner Iași. 8

x **Dr. Gancevici** *consultă Boale de piept: Luni, Mercuri, Vineri orele 1—4 str. Cismăriei 12.*

DE ÎNCHIRIAT, libere imediat, o odae, un antret și o bucătărie. Ghica-Vodă 1.

Cadouri Cadouri Cadouri
Se recomandă de Anul Nou excelentele cărți de *planuri, compoziții, disertații, analize literare și conferințe*
de Prof. G. NICA
6 volume a 25 lei volumu
Depozit la librăriile Cuibul Păsărilor și Șaraga, precum și la autor, str. Sărăriei 105

Cravate „Kirus" marcă mondială, ultimele desene au sosit la EduarD

Numai 6 zile
mai sunt până la tragerea clasei 3-a loteria 4-a
ce are loc la
3 și 4 Ianuarie 1934
Jucători!
Grăbiți-vă a reînoi lozurile la
Colectura Norocului
Banca EMANOIL MARCOVICI
IAȘI, Str. Ștefan cel Mare 15
Anul Nou, vă va aduce câștigul mult așteptat

ANUL XXX No. 8008

2 (doi) lei exemplarul

ABONAMENTE

Lei 600 . . . . pe un an
„ 300 . . . . „ 6 luni
„ 150 . . . . „ 3 „

ATELIERELE TIPOGRAFICE
IAȘI. — STR. LĂPUȘNEANU 37

OPINIA

ZIAR POLITIC COTIDIAN

SAMBATA 30 DE...
PREMII GRAT...
BON No. 33
OPINIA

Adevăruri SPUSE DE CIFRE

Când sântem îndreptățiți să nu mai credem în ceiace spun o bună parte dintre semenii noștri, am greși dacă am înceta să credem în ceiace ne dau și ne spun cifrele.

In răgazul pe care mi l-au procurat sărbătorile Crăciunului, am răsfoit printre alte ziare și „*Argus-ul*"; în el am găsit un articol al d-lui Alex. Hallunga, intitulat: Numerele indice ale prețurilor agricole și prețurilor industriale.

Și pe mine m'a izbit cândva diferența enormă între unele produse brute și cele industrializate. Mi-am arătat aici, indignarea împotriva cîștigurilor fabuloase pe care le realizează câțiva morari, în detrimentul și spre sărăcirea atâtor muncitori cinstiți dela coarnele plugului, sau atâtor consumatori din târgurile și orașele noastre. Când cel ce produce grâul cu riscuri și muncă istovitoare, îl vinde cu 2,50—3 lei kg., făină de grâu și pânea se urcă cu 200 la sută!...

In viața comerțului nostru în mare, se înregistrează iarăși o considerabilă disproporție între prețurile de export și import.

Luând d. Hallunga ca an de bază, 1912=100, obține următoarele indicii mijlocii:

I—Import

a) *Produse alimentare:* ceai, orez, masline—o ridicare a prețurilor de 27—33 ori;

b) *Produse textile:* diferite țesături de lână și bumbac, o ridicare de 51—55 ori;

c) *Produse de fier și oțel:* o ridicare de 34—37 ori;

d) *Diverse:* anvelop de cauciuc, galoși, culori de anaină: o ridicare de 21—24 ori.

In general, la import, plătim pe ceiace cumpărăm de 40—42 ori mai scump decât la 1912.

Să vedem ce primim pentru ceiace vindem.

II—Export

a) *Animale și produse alimentare:* 21—25 ori mai mult

b) *Cereale și produse agricole derivate:* 13—16 ori mai mult;

c) *Lemnărie:* 22—30 ori mai mult;

d) *Produsele petrolifere:* 14—18 ori mai mult;

e) *Diverse:* 22 32 ori mai mult

In general la export, ni se plătește numai de 17—19 ori mai mult decât în 1912.

Concluzii.

Cel mai ridicat indice îl arată importul diverselor țesături de lână. Ce ironie! Cu zeci de mii de turme de oi, suntem încă tributarii industriei străine a lânei, când am putea încuraja o industrie a noastră.

Statul va trebui să intervină autoritar și cinstit în adaptia așezămintelor industriale de la noi.

Va trebui să ardă cu fier înroșit ganglionii parazitari ai consiliilor de administrație, ajutând să se ridice în locul lor comandamente harnice și cinstite. Statul face adesea acte de autoritate ce-i știrbesc prestigiul. O intervenție a sa în această direcție ar fi aplaudată de orice om de bună credință din țara asta. Că de nu face această intervenție, de unde mai vrei oineva balanță comercială activă? La fel cu industria fierului. Zac furnalele și uzinele de fier, din lipsa unui spirit gospodăresc al statului. Păcat!

Când Mussolini și-a dat seama că plătește prea scump grâul ce-i vine de peste granițe, a pornit frumoasa bătălie a grâului și a biruit.

Italienii mănâncă o pâne mai bună decât noi, locuitori din țara grâului!

La noi toate sunt bune: pământul cu holdele, munții cu pădurile, câmpurile cu păsunele, apele cu peștii.

Numai oamenii sunt răi din cale afară!...

Gh. Chirițescu

La locul catastrofei

Altă vedere de-la locul catastrofei ferate din Franța: Scoaterea victimelor de subt sfărâmăturile vagoanelor.

CASA-ORAȘ

Un „zgîrie-nouri" cu 2300 locatari

La New-York există o clădire uriașă, denumită „casa-oraș". E vorba de un „zgîrie-nouri" cu 51 etaje, construit în anul acesta. Edificiul numără 876 odăi, 51 culoare, 2597 ferestre, 1046 uși și 11.503 trepte de scări.

Acest imobil enorm este locuit de 2300 persoane. Un adevărat orășel. Cei mai mulți dintre locatari nu se cunosc între ei. Unii chiriași dela primul etaj se pot vedea cu alții dela alte etaje poate o dată în an.

Asta e viața modernă, din marile orașe Americane!

UN SPITAL MODEL, IN APROPIEREA IAȘULUI

O vizită la spitalul din Podu-Iloaei

Iarna... Troene de zăpadă, au acoperit străzile murdare ale târgușorului Podul-Iloaei, dându-i înfățișarea de curățenie, care lipsește mai tuturor orășelelor de provincie.

Dela gară, strada principală, — dacă se poate numi stradă, drumul rău pietruit și fără trotuare, — urcă la deal. Ai impresia că ești într'o margine de târg, acolo unde mahalalele, au aspect de sat rău îngrijit.

Trecem pe lângă grădina publică, — unde cei câțiva copaci încărcați de ciori, privesc triști la oamenii ce trec repăsători pe lângă dânșii. După alte câteva minute de drum, prin zăpadă ce acopere o ice urmă de neglijență și murdărie, ajungem la spitalul din Podul-Iloaei, țința călătoriei noastre.

Doctorul Ionescu Ștefan, — un tânăr simpatic și cu o imensă bunătate în ochii albaștri, ne întâmpină cu toată bunăvoința, caracteristică acelora ce știu să aline durerile altora.

Câțiva plopi înalți străjuesc poarta, ca niște santinele negre, ce pătează albul zăpezii. Cum intrăm în curte, o alee de lilieci duce până la spital, care își arată ferestrele în fund, printre copacii grădinei. In dreapta, o clădire mică, adăpostește laboratorul și odaia de primire; iar în stânga, aproape simetric, se vede locuința doctorului.

După relațiile obținute cu mare greutate, (pentrucă doctorul Ionescu e un om modest) aflăm că spitalul a fost înființat de stat în 1892, din cauza marei afluențe de bolnavi pe care îi dă regiunea, și care trebuiau altfel să parcurgă kilometri întregi ca să ajungă la spitalele învecinate.

Până la războiu, spitalul a mers bine. Dar, catastrofa care a sgudult din temelii țările, a avut repercusiuni și asupra așezămintelor de bine obștesc. Și astfel, alocația trimisă de stat pentru fiecare bolnav, a fost scăzută mereu, până când a ajuns la minimul posibil.

De altfel, spitalul e destul de încăpător, ținând seama de târgușorul în care se află. Poate adăposti 100 bolnavi; în cazuri însă de epidemii, bolnavii sunt îngrămădiți și câte 2 în un pat, numai pentru a li se salva viața.

Cei cu boale contagioase, au pavilion special, în dosul spitalului, așa că-s complect izolați de ceilalți. Asta înseamnă un progres față de alte spitale provinciale.

In medie, se primesc anual 1.000 bolnavi, veniți din împrejurimi, ca și din oraș. Boala mai frecventă, este malaria datorită laptului de neglijență a țăranului român, care nu seacă băltoacele, ca și hranei proaste care le debilitează organismul. Pe lângă acestea, nu vin la spital decât când nu se mai pot ține pe picioare, ori, când îl obligă doctorul de plasă. De aceia, când sunt primiți în spital pentru vindecare, sunt ca niște umbre și munca doctorului este dublă: trebuie să-i vindece de boală și să le reconforteze organismul aproape distrus din cauza insuficienței hranei.

Doctorul Ionescu, deși tânăr încă, s'a devotat cu totul bolnavilor. Cu toată lipsa personalului necesar, — numai 3 infirmieri, plus bucătarul și 2 oameni de ajutor,

(Continuarea în pag. II-a)

Mussolini nu admite concursurile de frumusețe

Precum se știe, concursurile de frumusețe sânt interzise în Italia. Și anul acesta un grup de doamne din elita italiană a intervenit la Mussolini, cerând să se admită aceste concursuri. Printre altele, s'a invocat și faptul că fetele frumoase din Italia s,ar putea prezinta cu succes la concursurile internaționale, făcând astfel țării o bună propagandă.

Cu toate aceste intervențiuni însă Mussolini a rămas intransigent. Cererea a fost respinsă, ducele menționându-și părerea că în genere concursurile de frumusețe sunt dăunătoare pentru moralitatea tineretului femenin.

Astfel Italia va rămâne și în noul an fără „miss"-i...

O bucurie fatală

Tragedia unui câștigător la loterie

Un caz impresionant s'a întâmplat la Valencia (Spania). Acum câteva zile a avut loc tragerea marei loterii spaniole. O sumă de 1000 peratas a câștigat un bătrân în etate de 62 ani, anume Tolpij.

La aflarea acestei vești, bătrânul a fost cuprins de o emoție puternică, ce a avut efecte fatale. El a căzut în nesimțire și a fost transportat la spital. Iar după câteva ore, nefericitul a încetat din viață.

Suma câștigată la loterie a servit pentru cheltuelile de înmormântare și pentru facerea unui monument funerar.

Sinistru câștig de loterie!..

DIN TOATA LUMEA

Statistica minciunoșilor. — Un ziar parisian face o interesantă statistică a minciunoșilor, împărțindu-i după îndeletniciri. Din această statistică rezultă că cei mai mulți și mai perseverenți minciunoși sînt furnizorii de profesiunile intelectuale. Iată câteva cifre:

Avocații debitează minciuni în procent de 83 la sută; medicii 74 la sută; funcționarii particulari 72 la sută; comercianții 70 la sută; actorii 66 la sută; gazetarii 65 la sută; muzicanții 61 la sută; etc. La urma statisticii vin meseriașii: croitorii 23 la sută, modistele 21 la sută, cizmarii 18 la sută, brodezele 16 la sută, etc. Iar la sfârșit de tot sînt preoții cu cota cea mai mică de 2 la sută.

Din această statistică rezultă deci că cei mai mincinoși ar fi avocații. Noi credem însă că recordul în materie îl dețin politicianii, mai ales în perioada alegerilor. Și în fond, se pare că toți oamenii utilizează minciuna în diverse ocaziuni, ea fiind aproape o necesitate în relațiunile sociale de fiecare zi de fiecare moment!..

*

Monument unei... albine! — Englezul John Ticher din Cardiff e un apicultor pasionat. De aproape 30 ani, el se ocupă numai de creșterea albinelor.

Zilele trecute i-a murit în stup o albină, la care apicultorul ținea foarte mult. El o remarcase ca cea mai harnică în tot timpul sezonului de fabricare a mierei. Moartea insectei a provocat stăpânului o mâhnire profundă.

Cu dragoste impresionantă, apicultorul a pus albina moartă într'o cutiuță de sidef și a îngropat'o lângă stup. Ceva mai mult; deasupra acestui „mormânt", a ridicat un mic monument de piatră, reprezentând albina, ca un simbol de hărnicie.

*

Criza, motivul principal al divorsurilor. — Un ziar din New-York face bilanțul divorsurilor înregistrate în Statele-Unite în cursul anului 1933.

Se constată că numărul divorsurilor a sporit considerabil față de ultimii ani. In 1933 acest număr este egal cu cifrele adunate din anii 1927, 1928 și 1929,

In fruntea cauzelor, care au determinat această epidemie de divorsuri, se află criza.

Chiar în cazurile când s'au invocat alte motive, ca: violența, cruzimea, indiferența' etc., în fond cauza principală era tot criza.

Ziarul precizează că în genere din 100 divorsuri, 44 aveau la bază criza financiară. In seria celorlalte motive de despărțire conjugală, se plasează în ordine: gelozia, adulterul, nepotrivirea de caracter, etc.

In orice caz însă, americanii au reușit și anul acesta să păstreze recordul divorsurilor.

*

O familie ucisă de o pisică. — O tragedie curioasă s'a întâmplat într'un sat de lângă Los-Angeles (Statele-Unite), în familia muncitorului Tasback.

In odaia unde dormiau cei trei membrii ai familiei: părinții și un copil, rămăsese-peste noapte un câne și o pisică. Animalele au început să se stădească. De teama câinelui, pisica a sărit pe lampa cu gaz aerian și s'a așezat pe capătul robinetului. Acesta s'a deschis și gazul a pătruns în odaie.

A doua zi s'au găsit în odaie cadavrele celor trei persoane și ale celor două animale, care au murit asfixiate,

In pag. 4-a:
ULTIMA ORA

ACTUALITAȚI POLITICE

INDRAZNELI NEINGADUITE

Astăzi are loc la Iași alegerea de senator al Camerelor de Comerț.

S'ar fi putut da luptă între mai mulți candidați reprezentând Moldova întregită. S'a prezintat însă unul singur, un leșan, d. N. Gheorghiadi,— agreat de toate regiunile moldovenești.

Dar spre surprinderea tuturor, a apărut un al doilea candidat, tocmai dela București, d. Nicule cu-Ritz.

E o candidatură cludată; chiar fugitoare. Și iată pentru ce:

O provincie constitue o unitate economică, cu fizionomie specifică și cu interese bine determinate. Nevoile economice ale Moldovei întregite reclamă sprijin special, având deseori de înlăturat pretenția absorbantă a Centrului acaparator. Pentru Moldova, Basarabia și Bucovina trebuesc reprezintanți care să simtă moldovenește și să apere cu îndărătnicie interesele economiei locale.

Ce serviciu ar putea, deci, face Moldovei un negustor din piața Matache Măcelaru, sau din Dealul Spirei, din Piața cu flori sau din str. Șepcari, — locuri caragialești ale Bucureștiului parvenit?

Cu toată bunăvoința (presupunând-o!) a unui valah „reprezintant al Moldovei",— acesta n'ar izbuti să promoveze nevoile locale, fiindcă nu le-ar cunoaște, nu le-ar înțelege, nu le-ar simți.

Cu n foarte bine a observat confratele „Lumea", s'a permat sistemul lui Agamiță Dandanache trimis dela centru, cu ordin să se aleagă „în provincie".

Dacă uneori se mai încearcă sistemul la alegerile pentru Cameră, cel puțin sânt mulți candidați; și pe lângă unul străin, avem numeroși localnici. Iar pentru Moldova întregită rămân încă sute de fii ai ei care s'o reprezinte. Și în definitiv se impun unele candidaturi în numele unui partid, cu un program pe țară.

Pentru profesiunea industrialo-comercială, cele 3 mari provincii moldovenești au însă numai doi reprezintanți: Ei nu pot fi din Dealul Spirei sau dela Obor, — ci moldoveni de-ai noștri.

Invazia bucureșteană la noi, în această materie, trebuește respinsă net; căci e o curată obrăznicie.

X.

Cronica cinematografică
de Wratislavius

SIDOLI: CAVALCADE

TRIANON: VENEȚIA

Cu prilejul sărbătorilor ne-a fost prezentat și mai rulează încă la Sidoli, cea mai grandioasă și mai impresionantă realizare americană, filmul „*Cavalcade*" pe care l'așteptam cu nerăbdare de vre-un an de zile, într'atât erau de elogioase părerile publicate de presa europeană ce ne căzuse la îndemână.

Deși, cum am arătat aci în repetate rânduri, adese-ori ne lovim de diferența frapantă între gustul americanilor și al nostru, în cazul de față, cum poate nici-odată n'a fost cazul, inimile noastre bat la unison și în cel mai perfect sincronism imaginabil. Motivul? „*Cavalcade*" nu este — cum spune sub-titlul „filmul unei generații", ci este filmul *tuturor generațiilor*, care, fie c'au văzut lumina zilei în preziua începerei secolului XX-lea (când începe acțiunea) fie că această zi l-a găsit în plină maturitate.

Subiectul pentru scenariul Cavalcadei l-a dat o piesă a celebrului scriitor englez *Noel Coward*, jucată timp de vre-o doi ani *fără întrerupere* pe o scenă londoneză.

Succesul imens al piesei se datoră tocmai faptului că autorul atacase, cu rară măestrie, nu o idee vremelnică a unui timp anumit, ci fixase în lumină extrem de eloquentă, *gândul vremurilor* de acum, de mâne și din totdeauna, viitorul omenirei, care îngrozită de pustiirile războiului, are datoria să lupte din toate puterile, pentru înlăturarea lui. Îmbrățișând aspectul Angliei din cele trei decenii ale secolului XX, autorul a zugrăvit, în dimensiunile unei fresce gigantice, frământările acestei prime treimi de secol, care a început sub glorioasa domnie a reginei Victoria — epoca de extraordinar belșug pentru a termina în zilele noastre, o culme a grijilor, a nesiguranței și a nevrozării fără precedent, a întregei omeniri.

In seara lui 31 Decembrie 1899 când ceasornicul arăta cinci minute înainte de miezul nopții, capul familiei — Robert Marryot, se duse să-și trezească băețașii, ca împreună să ciocnească un pahar de punș în cinstea primului an din *noul secol* ce se arăta la orizont. Mulți dintre noi, erau și ei băețași atunci, dar desigur, că în prea puține case oamenii și-au dat seama de raritatea acestei clipe ca s'o prăznuiască în chip deosebit de solemn așa cum a făcut-o Robert Marryot, el știind prea bine că muritorii-unul din înșii care văd zorile lui 1 Ianuar 1900 nu vor apuca pe cele ale anului nou 2000 și nici unul din [illegible] de belșug și [illegible] din secolul XX, vor mai dăinui atunci. Gândul acesta, lăsa să întrevadă oare-cum și schimbările, a căror germeni începuseră să plutească în aerul supra-încărcat de tihnă și belșug. Și într'adevăr, abia trecem pragul secolului nou, că izbucnește războiul cu Burii—acea tragedie zguduitoare a poporului sud-african care stârnise atâta valvă în toate colțurile lumii, făcând din milioane și milioane de oameni prieteni entuziaști ai lui *Tata Krüger, generalii Cronyé, Dewet, Botha* etc. fruntași ai burilor și faoriții noștri—ai copilandrilor de pe vremuri.

Fiind mobilizat și *Robert Marryot* (laolaltă cu servitorul său) nevasta îl duce la debarcader și când războiul se termină cu bine, toată lumea respiră ușurată. Dar un nour nou se arată la orizont: bătrâna regină *Victoria*, simbolul belșugului și a prestigiului Angliei atotputernic, e în agonie. Moartea ei întunerează adânc întreg Albionul și cosciugul, urmat de cinci regi, e salutat cu adâncă smerenie de mulțimea îndoliată

Dar trece și anul de doliu, copiii cresc și lumea își urmează mersul înainte. Cavalcada continuă. Copii au crescut mari, au ajuns studenți și cel mai mare se însoară cu prietena din copilărie. Fericiții fac voiajul de nuntă

(Continuarea în pag II-a)

Depozitele de Manufactură şi Postăvărie
Fr. P. şi A. Vartparonian & Fr. N. şi K. Hlebnikian
Str. Ştefan cel Mare 61
anunţă onorata clientelă că în vederea sfintelor Sărbători şi a întocmirei Bilanţului de fine de an, a hotărât o însemnată reducere de preţuri la stofele de iarnă, produsele exclusive ale fabricelor
W. Scherg & Co. Braşov
şi în consecinţă invită onoratul public de a profita de această excepţională ocazie, având astfel prilejul de a se îmbrăca elegant şi eftin.

„LA WALDMAN"
vis a vis de Hală—Anastasie Panu 35 colţ
Asortat în permanenţă cu toate sorturile de lînă fantezie pentru Poo-Overe bărbăteşti, dame şi copii. Articole de mercerie, bumbac şi capoc pentru umplut perine şi plapome. Macramé şi bumbac pescăresc. Modele de etamină şi canva.
Vatelină albă şi neagră. Lână Kaky pentru eşarfe ofiţereşti. Lână specială pentru mănuşi şi Sweatere de patinaj. **Preţurile cele mai reduse.**

„AUR"
MAGAZIN ŞI ATELIER DE BIJUTERIE FINĂ
S. HERSCOVICI
Str. Ştefan cel Mare 14
soldează cu ocazia Anului Nou toate bijuteriile cu preţuri DERIZORII
NOTAŢI BINE ADRESA

Cadourile întăresc prietenia
Cumpăraţi-le eftin la Magazinul
„CRISTAL"
STR. ŞTEFAN CEL MARE 4

Adevărata Untură de Ficat de Peşte
Calitate extra-fină, este de culoare gălbuie, gust şi miros plăcut de sardele. Se ia cu plăcere de copii şi persoanele cele mai delicate. **Untura de Peşte** pură este mai activă decât amestecată cu apă şi alte materii.
Se găseşte de vânzare la *Farmacia Curţei Regale* Fraţii Dr. Konya—Succesor Dr. Grozea, Iaşi, strada Lăpuşneanu.

Cele mai noi ţesături în stofe pentru costume şi paltoane cu PREŢURI EXTREM DE REDUSE obţineţi numai la **„TRIUMF"** Str. Lăpuşneanu 44

PENTRU PATINAJ
SVITERE ALBE ŞI COLORATE
cu preţuri de fabrică
găsiţi la Depozitul
MINKA
STR. ŞTEFAN CEL MARE 41, vis a vis de Mitropolie

PURTAŢI

ŞOSONII şi GALOŞII
1924 B.I.R.Co. RIGA
MODELELE CELE MAI MODERNE
RIGA QUADRAT
Depozitul fabricei strada Ştefan cel Mare 15

Voiajuri spre Palestina cu preţuri reduse
Turiştii cari vor pleca în grupuri spre Palestina pot beneficia de preţuri reduse, cu vapoarele Serviciului Maritim Român (S. M. R.) se face şi formalităţile necesare pentru paşapoarte, vize, etc.
PLECARILE APROPIATE
Vaporul „Dacia" cu plecare din Constanţa [illegible] 1934
Vaporul „Dacia" cu plecare din Constanţa 15 [illegible]rie 1934
Informaţiuni şi prospecte
Serviciul Maritim Român s. m. r.
Agenţie de plasare a biletelor
Iaşi str. Lăpuşneanu No. 37
Bilete internaţionale şi vize de paşapoarte.

SCAUN ANEVOIOS
CONSTIPAŢIA PROVOACĂ MIROS RESPINGĂTOR DIN STOMAC ŞI GURĂ

TYP
PURGATIV LAXATIV
CURĂŢĂ-DESFUNDĂ
PLĂCUT ŞI BINE
STOMAC şi INTESTINE

NOUL TRANSPORT CU RADIO PHILIPS
PENTRU SEZONUL 1934
TIPURILE
634, 636, 834,
938 şi 830 B.
A SOSIT la
Auto Radio Mercur
str. Lăpuşneanu 18
Serviciul de Radio permanent până la ora 10 seara la [illegible] radiofoniştilor

Şi faţa cea mai frumoasă

devine urîtă din cauza durerii !

E vorba de durerile de cap care încreţesc figura, cari dau ochilor o lumină sticloasă, cari îmbătrânesc un obraz altminteri fraged, tânăr, surâzător.

Din multe pricini fiziologice şi sufleteşti fetele şi femeile tinere sunt victimele durerilor de cap cari întunecă cele mai frumoase clipe din viaţă. De aceia este o greşală ca aceste crize să fie lăsate să treacă dela sine sau să fie combătute cu preparate vătămătoare. Un mijloc bun şi sigur de alinare al durerilor de cap şi chiar de vindecare definitivă îl constitue după cum s'a dovedit până acum :

ALGOCRATINE

la farmacii şi droguerii.

Gravele dezordini
dela Odessa

Ziarul „Expresul" din Chişinău publică declaraţiile făcute de un refugiat rus Pavel Grigorovici. Acesta susţine că în Ucraina s'au produs grave mişcări revoluţionare din cauza foametei. Oraşul Odessa a rămas mai multe zile fără alimente.

Grupuri de înfometaţi au devastat cooperativele şi au dat foc câtorva instituţiuni, provocând incendii catastrofale. S'au trimes detaşamente de soldaţi, care au făcut uz de arme şi chiar de mitraliere. Se afirmă că în aceste ciocniri au murit 300 oraşeni şi mai mulţi soldaţi.

In toată Ucraina s'au luat întinse măsuri de pază, deoarece sânt temeri de noui mişcări revoluţionare.

Petreceţi Revellionul la
CORSO-Zamfirescu
Muzică — Dans
Surprize — CADOURI
PREŢURI MODERATE — REŢINEŢI BOXE DIN TIMP

Iarăşi fraude de milioane în dauna căilor ferate

La Constanţa s'a descoperit o vastă afacere de fraude în dauna căilor ferate.

E vorba de unele societăţi petrolifere, care aduceau cantităţi mari de produse pentru consumul intern, spunând că sînt destinate exportului.

In felul acesta societăţile plăteau taxe mai mici şi beneficiau de reduceri la transportul pe c. f. r.

Cercetările au stabilit că aceste operaţiuni se făceau din anul 1931, fraudele ridicându-se astfel la suma de 27 milioane lei.

Ancheta continuă.

Un voiajor ieşan jefuit de 100.000 lei
în trenul Chişinău-Iaşi
— Victima afirmă că a fost narcotizată —

Un îndrăzneţ atac banditesc s'a săvârşit aseară în trenul Chişinău-Iaşi.

Iată cum s'au petrecut faptele :

Imediat după sosirea trenului de Chişinău la Iaşi, voiajorul Motel Veisman de la firma „Polono-Americană" din str. Ştefan cel Mare s'a prezentat la comisariatul gării, declarând că a fost jefuit în tren de suma de 100,000 lei. Reclamantul susţine că în timp ce trenul trecea prin apropierea gării Socola, în compartimentul în care se afla, au pătruns nişte pungaşi care l-au narcotizat cu cloroform şi i-au furat o geantă în care avea banii.

D-nii Neculai Atanasiu şi comisar Bobeica au dispus imediat cercetări.

Astăzi dimineaţă, pe linia ferată din apropierea gării Socola s'au găsit mai multe lucruri, printre care un palton şi o pălărie.

Lângă palton s'a mai găsit şi o procură pe numele Veissman.

S'a constat că lucrurile aparţin voiajorului jefuit în trenul de Chişinău.

Personalul trenului declară însă că în tot timpul drumului n'au observat nimic suspect.

In plus, pare curios faptul ca narcoticul să fi avut efect numai cele câteva minute dela Socola până în gara Iaşi.

Deaceia anchetatorii cercetează dacă n'ar fi vorba cumva de o sinucidere ; sau în orce caz, un jaf simplu, fără narcotizare. *Rep.*

UN SPITAL MODEL, IN APROPIEREA IAŞULUI
O vizită la spitalul din Podu-Iloaei

(Continuarea din pagina 1-a

bolnavii sunt destul de bine îngrijiţi şi cu mortalitatea foarte scăzută. Hrana bolnavilor destul de nutritoare şi diferită după boalele care sunt.

In schimb, statul nu-şi prea dă interesul să susţie această operă. Din cauza crizei, spitalul are de primit 140,000 lei dela stat, care însă nu se ştie dacă îi va primi.

Noroc că doctorul, gospodar bun, procură zarzavatul necesar întreţinerii bolnavilor, din grădina ce se află în dosul spitalului.

Ne-am interesat în oraş, despre felul de a fi ca şi despre persoana doctorului, şi am aflat chiar dela acei ce n'au avut nevoie încă de el, că face mai mult decât acei ce-au fost înaintea lui.

Inainte de a fi fost numit la acest spital, grădina de zarzavat era o paraginâ. Creşteau bălării în ea. La fel şi livada din faţa spitalului.

Acum însă, spuneau târgoveţii din Podul-Iloaei, grădina e un rai primăvara. Afirmarea asta, ne-a aţâţat curiozitatea să vizităm spitalul şi în primăvară.

De altfel, cu puţine mijloace, doctorul Ionescu face mult. Când lipseso medicamentele (lucru destul de frequent, pentrucă se trimite întotdeauna o cantitate insuficientă faţă de numărul bolnavilor) le procură din propriile sale venituri, numai ca să salveze viaţa oamenilor, ce vin cu atâtea încredere la el. Şi au oamenii încredere prin faptul că majoritatea scapă cu viaţă, datorită interesului ce le poartă. Adeseori, în cursul nopţii (pentrucă locueşte mereu acolo), vizitează de câte 2-3 ori bolnavii, dându-le ei însuşi doctoria, încurajându-i cu o vorbă bună, ori glumind cu convalescenţii.

Păcat numai că Statul nu se îngrijeşte mai mult de acest spital, în care un om luptă din răsputeri ca să aline şi să vindece suferinţa semenilor săi.

Plecăm într'un târziu cu cea mai bună impresie despre spitalul acestui târg, cât şi despre doctorul, care e inima acestui spital.

Afară ninge. Şi prin fulgii ce cad liniştit, vedem încă mută vreme imaginea blajină a doctorului Ionescu, cu ochii plini de milă pentru suferinţa bolnavilor lui,

E. L.

Apropiata desfiinţare
a directoratelor financiare

Am relatat că directoratele financiare vor fi desfiinţate, instituindu-se în schimb inspectorate financiare, 4 la număr pe întreaga ţară.

După cât se afirmă, desfiinţarea directoratelor se va realiza până cel mai târziu la 16 Ianuarie 1934. Funcţionarii acestor directorate vor fi repartizaţi, fie la noul serviciu de inspectorat, fie a noui percepţii ce se vor înfiinţa în judeţele din raza inspectoratului.

Cronica spectacolelor
29 DECEMBRIE

Teatrul Naţional. — Relache.

Cinema Trianon.— *„Veneţia, oraşul visurilor"* cu Alfred Piccaver, Szöke Szakal şi Nora Gregor, *„Doctorul mascat"* cu Boris Karloff şi Jack Holt. Jurnal *Fox.*

Cinema Sidoli. — *„Cavalcada"*, regia : Henry King, cu Clive Brook şi Diana Wynyard ; *„D-ra nevastă-mea"* cu Joan Bennet şi John Boles. Jurnal *Paramount.*

Cinema Phoenix.— *„Râsbotul valsului"* cu Willy Fritsch, Renatte Muller şi Paul Hörbiger, muzica de Strauss; *„Aventura sportului"* cu Evelyn Holt. Jurnal Oer.

Cinema Roxy. — *„Cele două orfeline"*, *Matchul de box Schmeling-Baer*; Jurnal Pathe Nathan.

Bereria Luther.— Localul cel mai agreat. Muzică excelentă. Supeuri speciale după spectacol. Preţuri moderate. Barul din salonul de sus deschis zilnic.

x Sâmbăta 13 Ianuarie 1934, are loc în saloanele Ortelinatului Evreesc, Balul Anual, dat de Cercul studenţilor evrei, din localitate.

Se pregăteso variate surprize.

Informaţiuni

x In ziua de Anul-Nou. Vaida va fi serbătorit la Cluj. Cu acest prilej fostul prim-ministru va face un expozeu politic. Se afirmă însă că vaidaştii nu vor începe acţiunea decât după deschiderea parlamentului, când vor cunoaşte atitudinea maniştilor.

x Alegerea senatorială la Iaşi pentru consiliile comunale, s'a terminat aseară cu următorul rezultat :

D. prof. Emil Diaconescu 494 voturi şi d. prof. N. Costăchescu 290 voturi.

A fost proclamat ales d. Emil Diaconescu, candidatul guvernului.

x **Dramă conjugală.** — O impresionantă dramă conjugală s'a înfăptuit în satul Tepărăţeni din judeţul Dorohoi. Săteanul Ion Doroftei, aflând că nevasta îl înşeală, a hotărât s'o omoare. Aseară, în timp ce femeia dormea, bărbatul s'a repezit asupra ei şi a zugrumat-o.

Apoi Ion Doroftei s'a sinucis, spânzurându-se de o grindă.

x **Balul Crucea Roşie** *va avea loc în seara de 10 Februarie 1934, în sala Cercului Militar.*

Cronica cinematografică
de Wrat slavius

SIDOLI: **CĂVALCADE**

TRIANON: **VENEŢIA**

(Continuarea din pag. 1-a)

pe vaporul uriaş, prototip al luxului şi comfortului şi a cărui nume îl aflăm din literile zugrăvite pe... un colac de salvare : *Titanic-Southamptom.* Prima noapte de dragoste a copiilor, devine şi ultima — *Titanic* piere în valuri...

Dar mamei îndurerate îi rămâne o mângâere—al doilea băiat, student la Cambridge şi purtând fracul cu distincţia tradiţională a englezilor. Dar nu. Rana e abia închisă şi un nour nou, negru şi lioros, ca nici odată, se arată la orizont : 1914! Băiatul schimbă fracul cu haina de soldat, pentru a pieri pe câmpul de luptă, în ziua armistiţiului! Aşa că, pe când mulţimea chiuie, şi se veseleşte, la auzul veştei mântuitoare, o mamă îşi târâe disperarea fără margini, jeluind o pierdere reparabilă—ce i-a frânt şi pustiit inima pentru totdeauna...

La urmă îi revedem din nou pe părinţi. Bătrânii frânţi şi albiţi de ani şi lovituri, rădicând din nou cupa cu mâna tremurândă şi închinând'o de astă-dată pentru pomenirea sufletelor celor două vlăstare prăpădite în mod atât de stupid : un naufragiu şi un războiu—ba nu, *două naufragii !*

Desigur, că e cu neputinţă să fixezi scenele mari şi momentele impresionante, pe care o regie genială (a lui *Dupont*) a ştiut să le sublinieze cu o admirabilă intuiţie şi cu o deosebită grijă, nu numai în vederea verosimilului, dar şi în evitarea repetiţii clişeelor (cum sunt scenele din tranşee sau din varieteurile din perioada de desfrânare erotică post-belică) de atâtea ori prezentate.

Filmul culmineaza prin final o recapitulare sinoptică, fulgerătoare, a întregei acţiuni şi atinge atât în interpretarea părinţilor : *Clive Broock* şi *Diane Wingard*, cât şi prin grandoarea de regisorat, o culme a întregei producţii cinematografice de până azi din întreaga lume.

Iar ideia esenţială, acea pomenită la început că : filmul Cavalcadei e filmul generaţiilor, a tuturor părinţilor, a soţilor şi a logodnicelor — a *femeii*, care până azi n'a făcut nimic pentru înlăturarea războiului, trebue cu deosebire subliniată.

Există o mamă sau o soţie, căreia să nu'i se strângă inima, la vederea „Cavalcadei"? Desigur că nu! Există om cu inimă, care să nu simtă o lacrimă în colţul genei, sau o strângere a inimei când, mama, primind vestea distrugătoare, se năruie pe podeleo casei, devenită dintr'odată pustie şi duşmană ? Nu !

Atunci ? Ecoul nu poate să dispară fără urme. Ci acestea rămân adânc întipărite pentru totdeauna şi obligă pe insul simţitor la o atitudine hotărâtă, pentru ziua când un nou nour negru se va ivi la orizont. Să nu mai fie posibilă din nou, o perioadă de doliu imens, cum e aceia lăsată de ultima etapă a Cavalcadei — măcelul mondial, ale cărui răni nu s'au vindecat nici astăzi şi nu se vor închide nici-odată, câtă vreme mai bate o singură inimă, din acelea ce sau strâns de la 1914 încoace.

Iată de ce am insistat atâta asupra acestui film, a cărui înaltime technică şi a cărui *etică covârşitoare*, îl aşează printre cele mai de seamă producţii cinematografice ale lumii întregi.

La *Trianon* îi vedem din nou pe inepuizabilul *Szöke Szakall*. Două ore de divertisment, de râs şi de uitare a celor ce se petrec afară.

W.

Numai la magazinul

„ODEON"

STR. CUZA VODA 83 (Palatul Braunstein) găsiţi obiecte pentru

CADOURI Truse de Maniquiră, voiaj etc.
Tot felul de

Patefoane, Plăci şi Note de Pian

Ultimele noutăţi.

Maşini şi lame de ras, lămpi de buzunar, baterii, etc.

CU PREŢURI EFTINE

Doamnă, ŞTIŢI CE SE POARTA LA PARIS IN IARNA ACEASTA?

Centrala noastră din Paris, A. Dubois & Fils ne-a trimis următoarele mătăsuri:

DUBARRY
JERSEYTINE
MONNA-VANA
HAWAIA
LAMEURI
CATIFELE

PENTRU TOALETE DE SEARA

Noutăţile VERITABILE noi le punem la dispoziţia clienţilor noştri cu cel puţin şease luni înaintea altora.

GALLIA

Sucursala Iaşi
Cuza Vodă 83
Palatul Braunstein

Furt de 150.000 lei la un medic ieşan

Un furt extraordinar s'a comis la d. dr. Beghe, care domiciliază în pavilioanele C. F. R. dela Râpa Galbenă.

D. dr. Beghe plecase în ajun de Crăciun din Iaşi şi înapoindu-se azi în localitate a constatat că locuinţa i-a fost devalizată.

Dintr'un sertar al bibliotecei s'au furat 20.000 franci francezi, lire italiene şi bancnote româneşti în valoare totală de aproape 150.000 lei.

Bănuelile sunt îndreptate asupra femeii Vasilica Mânecuţă, care era în serviciul d-lui dr. Beghe şi care a dispărut din localitate.

S'a dispus urmărirea acesteia.

Rep.

O MAMA îşi reclamă fiica

D-na Ştefania Neamţu din str. [illegible] a reclamat poliţiei că fiica [illegible] în etate de 16 ani a dispărut [illegible] cu dânsa mai multe lucruri de valoare.

D-na Neamţu arată că nu este pentru prima oară că fiica ei dispare în astfel de condiţiuni.

De data aceasta nu-i mai poate da de urmă şi cere autorităţilor să facă cercetări pentru descoperirea tinerei fugare.

REP.

Crima unei femei

O crimă înfiorătoare s'a produs în comuna Ciuciulea din jud. Bălţi.

Femeia Irina Lopatiuc, din cauza geloziei, şi-a ucis soţul cu lovituri de topor. A aşezat apoi cadavrul pe o sanie şi i-a dat drumul într'o vale adâncă.

Criminala a fost arestată.

x **Furturi.** — Răufăcătorii s'au introdus în casa comerciantului *I. Boghen* din str. Costache Negri 31, furând suma de 17.000 lei.

— Un alt furt s'a comis la d. B. Cerbel din str. Ştefan cel Mare 41.

DATINILE STRAMOŞEŞTI

dela Societatea de Gimnastică, Sport şi Muzică

In calitate de membru fondator şi de vice-preşedinte al Societăţii de Gimnastică, sport şi muzică — Societate care acum un an şi-a serbat jubileul de 30 ani,—mă simt dator ca la orice manifestaţie mai deosebită desfăşurată de această Societate, să dau oare cari lămuriri. Deşi menirea noastră era în principal să dea tonul şi să deschidă drum organizaţiilor sportive şi de educaţie fizică, societatea noastră n'a putut rămâne impasibilă la diferite ocaziuni care privesc educaţia naţională.

Este ştiut: cam odată cu înfiinţarea Societăţei, frumoasele noastre obiceiuri începuseră a fi înlocuite cu altele străine. Şi atunci primul care a ridicat glasul şi cari ani de-a şirul a luptat pentru menţinerea datinelor şi obiceiurilor strămoşeşti, a fost Teodor T. Burada apreciatul şi cunoscutul folklorist.

Răsfoind arhiva vremei găsim o bogată colecţie de articole publicate de dânsul mai ales în preajma sărbătorilor de iarnă, prin diferite ziare şi reviste din Iaşul nostru şi din provincie.

Iată ce ne spunea Th. Burada între altele, acum 36 ani, într'un lung articol despre *datinele poporului român.* "

Dacă ne aruncăm privirile asupra obiceiurilor, credinţelor şi datinilor strămoşeşti păstrate până astăzi cu cea mai mare sfinţenie de poporul român, suntem cuprinşi de mirare cum ele se mai păstrează şi s'au putut păstra în mijlocul atâtor calamităţi, care s'au strecurat neîntrerupt asupra noastră, în curgere de atâtea veacuri, în mijlocul atâtor invaziuni ale barbarilor care nu căutau alta decât a nimici totul în urma lor. Nimic însă din acestea n'au fost în stare să nimicească originalitatea primitivă a obiceiurilor şi datinilor noastre, avându-şi cea mai mare parte, fundamentul lor, în elementul latin care constitue baza naţionalităţei noastre.

„Odinioară, câtă bucurie simţeau copiii, aşteptând cu nerăbdare sărbătorile Crăciunului şi a Anului Nou, ştiind că părinţii lor aduceau: *Irozii, Steaua, Păpuşile* şi că lăsau să cânte sub fereastra lor *„Florile dalbe"*. Astăzi însă privim cu mâhnire, cum unii din părinţi ce se zic români, închid porţile la asemenea ocaziuni şi nu primesc ca fiii lor să vadă aceste obiceiuri vechi ale poporului.

„Să păstrăm aceste obiceiuri ale strămoşilor noştri şi să nu le lăsăm să se piardă în roianul uitărei".

Fără îndoială că acest apel al lui Teodor T. Burada, şi-a găsit cu prisosinţă răsunetul dorit în inimele noastre.

In fiecare an, Societatea noastră a adus contribuţia sa în ce priveşte păstrarea acestor obiceiuri strămoşeşti, iar din anul 1909 am hotărât ca [illegible] anul nou să reprezintăm în public toate obiceiurile strămoşeşti păstrate de poporul nostru, diferite colinde din timpuri străvechi şi altele de pe la *români de peste hotare.*

Cu privire la prima încercare de acest fel, iată ce găsim scris într'un articol — dare de seamă— publicat de Teodor T. Burada în ziarul „Evenimentul" din 1910 cu privire la felul cum au fost serbate datinele Strămoşeşti în ajunul anului nou la Societatea de Gimnastică din Iaşi.

„...Aceste obiceiuri strămoşeşti, care s'au desfăşurat pentru prima oară înaintea publicului adunat la această serbare, au fost introduse de mine în urma unei propuneri şi stăruinţi făcute de o delegaţie dintre elevii cursului superior al Liceului Naţional trimeasă de d. profesor V. Teodoreanu.

Astăzi, iniţiativa din 1909 a soc. de gimnastică se menţine cu sfinţenie, iar în timpurile din urmă, şi-a găsit imitatori de toată lauda.

Amintim cu admiraţie curentul determinat în această direcţie de activitatea Ateneului Popular Tataraşi care prin imboldul şi munca stăruitoare a d-lui C. N. Ifrim, a contribuit mult la păstrarea acestor datini.

De asemenea vedem cum în fiecare an de o bucată de vreme încoace, se organizează în Bucureşti în ajunul Crăciunului de către Ateneul Român şi ziarul-Universul şi chiar oficial minist. de Instrucţie diferite concursuri pentru obiceiurile noastre strămoşeşti.

Şi în anul acesta publicul ieşan va avea prilejul să vadă în ajunul anului nou (începând de la ora 4 p. m.) [illegible] aceste frumoase obiceiuri organizate de echipele societăţii noastre, puse sub controlul şi conducerea comitetului de organizare.

Th. Berescu

N. R. — In ultimul moment sântem informaţi că Soc. de Gimnastică a hotărât suspendarea serbării Pomului,—participând astfel la doliul naţional pricinuit de asasinarea primului ministru I. G. Duca.

Abonaţi-vă la ziarul „Opinia"

Cereţi mîine Duminică
la orele obişnuite
OPINIA număr festiv de Anul Nou
8 PAGINI — 2 lei

nătate cu care să îndrume şi să ajute pe cetăţeni când vin pentru nevoie; asta ţi face mai mult decât toate legile şi regulamentele, pe care dumnealor şi-le trântesc în nas, în ori ce împrejurare.

După ce impunerea-i gata, mă duc la perceptor, dau 50 lei şi-mi face viza pe formular, însă cu formularul acela am alergat la toate percepţiile; de [illegible] două am scăpat, [illegible] am scăpat, dar la a [illegible] mandat: D-şoara [illegible] registratură era la alt [illegible] de vorbă cu un coleg. „S'o deranjez" ?... nu-i frumos; stau şi aştept 10,—20, —30 minute, în sfârşit vine; îi întind formularu dar dumneaei se uită la ceas: Ce? Şapte şi zece? Ce vrei D-le? La ora asta nu mai fac nimic, par'că cine-va e dator să stele zi şi noapte la dispoziţia D-v.?

— Dudue, da stau cam de mult şi aştept.

— Nu te cred.

— Zău, să chiorăsc de nu spun drept.

— Lasă nu te mai jura că nu te cred.

— Cum vrei matale, dudue, aţi spun drept.

— Bine, bine, adă foaia.... şi începe a face viza. Eu în timpu ista iar mă gândesc: Femea-i tot femeie, ori unde ar fi: acasă, pe stradă, la teatru, la birou, cu toane şi cu fasoane; te încontrează, te amărăşte, te poartă cu vorba, da în cele din urmă tot bună-i şi-ţi face cei ceri.

După ce formularul a fost încarcat cu 3 vize, cu 3 iscălituri şi cu 3 peceţi groase, agentul mă trimite din nou la Adm. de constatare să-mi facă impunerea la taxa de amânare.

— Cât ai să mă mai trimeţi, Domnule, de colo, colo? mi se pare c'am să mă duc şi la Măria-Sa...

— Fii fără grijă, cu asta ai scăpat.

— Bine ar fi...

La constatare îmi ia alt interogator: ce meserie am, ce slujbă, ce avere, câţi copii, câte neamuri ş. a.

Cum, domnule, izbucneşte d-l. controlor, n'ai nici casă, nici moşie, nici dugheană, nici bancă, nimic?

— Nimic, nimic, zău crede-mă...

După ce controlorul se mai uită în dreapta, în stânga, în podele; pe păreţi, s'apucă şi scrie o mulţime de numere; le adună, le scade, înmulţeşte, împărţeşte şi de-odată strigă: 355 lei; îmi dă o *notă de plată* şi porunca s'o plătesc la Adm. financiară.

Mă duc iar acasă; prind porcu pe care-l îngrăşasem de Crăciun, îl leg c'un juvăţ de gât şi hai cu el la târg. Era într'o Joi, c'o săptămână înainte de Crăciun, iau pe dânsul 450 lei, mă duc a doua zi şi plătesc taxa, chitanţa o duc iar la Controlor, care-mi face altă viză şi-mi dă cele 2 formulare *A.* şi *B.* şi cele 2 chitanţe. Mai fac apoi o cerere către Cercul de Recrutare şi *pe toate* le trimet *recomandat* Cercului şi cu asta *am isprăvit.*

Şi iaca aşa, bre Ioane, pentru daravela asta am alergat două săptămâni încheiate, când într'o parte, când în alta; ici dojănit dincolo ocărât, colo stropşit, c'aşa-i obiceiul: fiecare îşi dă drumu nevoilor şi supărărilor de-acasă ori dela birou şi tu cetăţean năcăjit trebue să rabzi şi să înghiţi, mulţămind lui Dumnezeu că n'a fost şi mai rău.

Când am văzut în mână chitanţa de la poştă, am făcut 3 cruci mari s'am spus *bodaproste* c'am scăpat de-o daravelă care se tot lungea ca o baltă de perje în timp de vară...

Da nu m'aş mai pune altă dată la treaba asta, pentru nimic în lume; mai bucuros aş face drumul pe jos de la Trei Calici până la Ţarigrad şi'napoi, de cât să mai alerg pe la atâtea birouri şi la atâţia [agenţi, Controlori, Comisari, Administratori, Directori şi mai ştiu [eu ce, pentru o taxă de amânare care mi-o luat şi porcu din bătătură.

— Aşa-i viaţa, dragă Vasile: cu greutăţi, cu buclucuri şi cu năcazuri.

— Crede-mă, Ioane, că dacă oamenii n'ar fi aşa ai dracului, ar fi mai puţine greutăţi; da parcă-i un blăstăm, că unde te duci cu-o treabă, fiecare se uită chiorâş la tine, te măsoară de sus până jos, îţi vorbeşte răstit şi poruncitor, şi'n loc să te ajute c'un sfat, te poartă ca pe-o haimana.

— Oamenii nu-s chiar aşa de răi cum îi vezi tu, da aşa-i omul necăjit: i se pare că toţi vor să-i puie beţe'n roate

Ei dar să lăsăm asta. Ce-ţi face familia?

— Familia? Ia o mulţime de năduful şi cu familia...

Eri am adus doctoru pentru nevasta că era a făta; scroafa s'a îmbolnăvit de pneumonie, Mitică, Grivei şi Todiriţă urlă şi se bat ca chiorii.

— Stăi dragă Vasile, nu te zăpăci, vorbeşte mai lămurit: Cine s'a îmbolnăvit, nevasta, ori scroafa?

Şi cine-i a fată, scroafa ori nevasta?

Cine urlă, cânele ori copiii?...

— Ai dreptate, m'am zăpăcit de tot. Voiam să spun că nevasta s'a îmbolnăvit de pneumonie, că scroafa [illegible] tihnă ale [illegible] şi copiii se bat; da' [illegible] că le-am spus pe [illegible] de amărât ce sunt.

Văzându-l că începe a se posomorî, amintindu-şi de necazurile casnice, am strigat lui Nae să mai aducă un kil de rubiniu şi patru perechi de cârnaţi moldoveneşti, la apariţia cărora, bunul meu camarad din război şi-a recăpătat dispoziţia şi veselia, încât, am dus-o aşa până după miezul nopţii, când am eşit amândoi la braţ şi l'am condus pe Vasile până la uşa casei, dându-l în primirea lui Grivei care-şi manifesta bucuria cu schelălăituri şi mişcări iuţi din coadă, care încă nu îngheţase în aşteptarea bunului şi năcăjitului său stăpân.

C-TIN LEON
Avocat

Doamnelor! Dudulilor!
Vreţi [illegible] frumoase de revelion?
[illegible] să aveţi tot succesul?
Tundeţi-vă şi aranjaţi-vă coafura
NUMAI LA VOGT
Cei mai buni specialişti
Cele mai modeste [illegible]

AZI LA ROXY — Film francez
Cele DOUA ORFELINE
Opera complectă cu Gabriel Gabrio, Emy Lyn etc. Pathe Journal cu ştiri din lumea întreagă şi moda femenină de iarnă. MIKY premieră complectează bogatul program. Intrarea g-rala Lei 15 plus aviaţia. Duminică dimineaţă acelaş program numai cu 8 lei. — Cu începere de Luni L'Homme a l'Hispano (Amantul necunoscut) cu Marie Bell Jean Murat.

EFTIN PROMPT şi CONŞTIINCIOS
Se serveşte numai la
„Coafor ROYAL"
Str. Săulescu No. 1 (colţ cu piaţa Unirei)
Salonul este pus sub conducerea unui specialist din Bucureşti, fiind complect renovat cu cea mai modernă instalaţie.
Având în vedere actuala criză şi eftinirea materialelor am fixat următorul tarif:

	Lei		Lei
Ras	7	Tuns doamne	15
Tuns	10	Coafat	15
Tuns şi Ras	15	Manicure	10
Compresse faciale	2	Ondulaţii cu apă	10
Frecţii indigene	5	Schampon	7
Frecţii cu renumitele produse Lubin şi Piver	10		

Rugăm onor. public a ne onora cu toată încrederea spre a se convinge de arta noastră. Cu stimă, Coafor ROYAL

Dr. L. JACOBY
Specializat la Paris
BOLI DE COPII ŞI SUGARI
BOLI INTERNE
RAZE ULTRA-VIOLETE
Consult 3—7 p. m.
Str. Ştefan cel Mare 29

Dr. M. CATZ
Specializat la Viena
(Clinicile Prof. Falta şi von Noorden)
Boli interne
Boli de stomac, intestine
Boli de nutriţie
(Diabet, gută, obezitate. Tratamentul varicelor şi hemoroizilor prin injecţii sclerozante. *Diatermie, Raze ultravioleta*
Str. Elena Doamna 27
Consult. 10—12 3—7

Abonaţi-vă la „Opinia"

CEL MAI FRUMOS CADOU
DE ANUL NOU
E SA OFERIŢI UN LOZ
[illegible] — LOTERIA IV-a
de la Colectura Norocului
BANCA EMANOIL MARCOVICI
IAŞI, — Strada Ştefan cel Mare 15 — IAŞI
care la 3 şi 4 Ianuarie poate îmbogăţi pe acela căruia îl oferiţi.

ULTIMA ORĂ

Iaşul şi asasinarea lui I. G. Duca

Consternare generală.--Câteva aspecte

Ieşenii se găseau aseară în număr prin str. Lăpuşneanu şi Piaţa Unirei.

De o dată, ca un trăsnet a căzut telegrama „Opiniei", afişată în multe locuri. Toată lumea aleargă în grabă, citea şi nu-i venea să creadă.

Dar „Opinia" inspiră totdeauna încredere şi ieşenii se conv nseră de tristul ad văr.

Aveam impresia că ne-am găsi la 14 Augus 1916, dar ieşenii fără ordin şi în mare reculegere s'au răspândit.

Localurile publice se deşertară. Cinematografele se goliră. Ici colo câte un grup citea şi recitea telegrama „Opiniei".

Un grup numeros de prieteni erau adunaţi la o masă prietenească, în jurul d-lui dr. C. Tănăsescu, medicul şef al Capitalei, care se afla ieri în localitate.

Sosi şi aci telegrama „Opiniei".

In cuvinte ce au stors lacrimi unanime, distinsul medic deplânse moartea năprasnică a lui I G. Duca, zicând că ţara pierde pe unul din marii săi fruntaşi, din pleiada marilor predecesori Ionel şi Vintilă Brătianu, Neculai Filipescu şi Take Ionescu.

Masa a luat imediat sfârşit.

Pe feţele ultimilor trecători prin centru, se cetea consternare.

Dan

*

La „L[illegible]ther" aseară, nume[illegible] [illegible]ercianţi au serbăto[illegible] [illegible]sul d-lui N. Gheor[illegible] [illegible] alegerile senatoriale. [illegible]rea asasinatului dela [illegible] N. Gheorghiadi a [illegible]nţat un vibrant elogiu [illegible] memoria marelui dispărut.

O DECLARAŢIE

a d-lui N. Costăchescu

Intâlnind astăzi dimineaţa pe d. prof. N. Costăchescu, fost preşedinte al Senatului, l-am întrebat asupra asasinărei lui I. G. Duca.

Iată ce ne-a răspuns d. Costăchescu:

— „L-am văzut pe Duca ultima dată când a fost chemat la Palat pentru a fi consultat asupra crizei. I-am vorbit asupra obligaţiunilor pe care şi le-a luat partidul liberal în chestiunea conversiunii, cu reducerea creanţelor şi asupra discursului dela Câmpulung al d-lui Dinu Brătianu.

Era ca totdeauna afabil în discuţii şi prietenos în manifestare.

Conştient de marea şi greaua răspundere ce urma să şi-o asume, privea viitorul cu mare îngrijorare.

Simţeai că face sforţări să nu trădeze o stare sufletească de nesiguranţă.

Am rămas profund impresionat la vestea asasinărei lui Duca şi cred că, ţara întreagă regretă pierderea lui şi condamnă procedeul sălbatic introdus în luptele politice".

Telegrama Universităţii

Universitatea locală a trimes azi dimineaţă, următoarea telegramă de condoleanţe d-nei I. G. Duca.

„Universitatea mihăileană din Iaşi, îndurerată şi revoltată de odiosul asasinat a cărui victimă a căzut primul slujitor al ţărei şi ilustrul Dv. soţ, ia parte la doliul domniei voastre, care e al ţărei întregi şi vă roagă să primiţi respectuoase condoleanţe.

ss. rector *Traian Bratu*

*

Condoleanţele tineretului liberal

D-nii prof. A. Golimas şi av. Octav Cădere în numele tineretului liberal din Iaşi au expediat d-nei I. G. Duca, următoarea telegramă de condoleanţe.

„Tineretul naţional-liberal din Iaşi veştejeşte abominabila crimă comisă asupra marelui român I. G. Duca, rugându-vă a primi sincere condoleanţe".

Arestări în localitate

In baza ordinelor din Bucureşti, şi în urma unei consfătuiri la prefectura de judeţ a şefilor de autorităţi, Siguranţa locală a arestat în Iaşi 11 persoane, membri ai „Garzii de Fier". Patrule de jandarmi circulă în oraş.

Serbătorirea d-lui Alfons Herovanu

In urma succesului obţinut de d. Alfons Herovanu la alegerile de eri, prietenii d-sale l-au sărbătorit printr'un banchet la „Luther".

Au toastat d-nii Carol Rohlich, Herşcovici-Bacău, Ionescu-Cernăuţi, B. Finchelstein-Dorohoi, Fl. Gugul, A. Horovitz, Zamfir şi alţii.

Tuturor le-a răspuns d. Herovanu, mulţumindu-le pentru concursul pe care i l-au acordat, contribuind la reuşita d-sale.

In toiul banchetului a sosit şi d. prof. N. Costăchescu care l-a felicitat şi îmbrăţişat de d. Alf. Herovanu.

d. zl.

INFORMAŢIUNI

x La asoc. „Macaby" a avut loc o şedinţă a secţiunei turistice.

A fost realeasă vechea conducere în frunte cu fraţii Stekelman, Ghingold, P. Iacobovici şi Weissenberg.

S'au discutat mai multe chestiuni, printre care şi organizarea unor excursii în cursul primăverei, în împrejurimile Iaşului şi în regiunile muntoase ale ţării.

x **O nouă policlinică.**— Mâne Duminică la ora 11 şi jum. dimineaţa, va avea loc inaugurarea *Policlinicei „Sfinţii Cosma şi Damian"*, „S[illegible]urtea Bisericei Catolice din cu[illegible] cel Mare). (str. Ştefan[illegible]

Solemnitatea va fi prezidată de monsenior[illegible] Mihai Robu, episcop catolic.

x *Daţi judecăţii pentru ultraj.*—Cabinetul 4 instrucţie a emis ordonanţă definitivă de trimitere în judecată pentru ultraj a d-lor M. Trandafirescu, Fl. Persu, V. Taşcă, Gh. Micu şi Anton Nicolae. Aceştia sunt învinuiţi că cu prilejul incidentelor de la „Râpa Galbenă" au aruncat cu pietre jandarmi şi poliţişti.

Tot pentru acelaş delict a fost trimis în judecată şi muncitorul Iacob Iţic Rabinovici, arestat cu acel prilej.

x De câteva zile, se află la Iaşi d. Octav Minar, cunoscutul istoriograf român. După o muncă neîncetată şi rodnică de ani, D-sa a venit să se odihnească în oraşul evocărei copilăriei şi tinereţei.

x Din cauza doliului naţional, serata în folosul Orfelinatului Evreesc, care trebuia să aibă loc în seara de 31 Decembrie, se amână.

x Mâine la ora 11 dimineaţă se va face inaugurarea spitalului de chirurgie de la Casa de Asigurări Sociale din Iaşi.

Domnii asiguraţi şi publicul sunt rugaţi a lua parte la solemnitate.

x *Furt în tren.*—Un îndrăzneţ jaf a fost comis ieri în trenul de Piatra Neamţ.

Brigadierul silvic Ion Mancaş dela Garcina a ridicat eri dela Div. III Silvică suma de 50 000 lei, pentru funcţionarii Ocolului.

Cu trenul de 4 d-sa a plecat spre Gancina.

In tren a fost atacat de 2 indivizi şi jefuit de portmoneul cu bani.

x Logodnă. — In cadrul unui cerc restrâns de rude şi prieteni, car în mijlocul unei voioşii de nedescris, a avut loc, în prima zi de Crăciun, logodna drăgălaşei d-şoare Lucica Profir fiica distinşilor noştri artişti Natalia şi I. Profir, cu d-l doctor Dimitrie Popescu.

Felicitările noastre.

x Azi urmează a fi eliberaţi cei 36 de studenţi gardişti, care fiind condamnaţi de Tribunalul local la o lună închisoare, şi-au executat pedeapsa.

x **Spargere la o biserică.** — In cursul nopţii s'a făptuit o spargere la biserica „Sft. Neculai" din str. Vasile Lupu.

Hoţii au furat banii din cutia milelor şi diferite obiecte religioase, dispărând fără urme.

x Consiliul de război a achitat pe d. ing. Sachelarie, acuzat de ultraj adus d-lui procuror Cristescu.

Apărarea a fost făcută de d. col. Presbiterian şi căpt. Ostapovici.

Cunoscutul proprietar al fabricii de geamuri din Hârlău, d. I. Baraş a făcut apel contra condamnării sale la 15 zile închisoare, pentru denunţare calomnioasă.

x Cura cea mai raţională cu **Unt de Peşte** pentru copii şi adulţi e numai acea cu **IodoferateleWerner** (simplu cu fosfor sau cu mercur). Aprobate de Consiliul Sanitar Superior şi premiate.

Cereţi flacoane originale sau vărsat. In provincie se trimite prin poştă, contra ramburs.

Preparatele farmacistului Werner Iaşi. 6

x Se ştie că ministerul de interne a cerut instituţiilor de stat ca toţi pensionarii care mai deţin şi slujbe ca diurnişti, să fie puşi în disponibilitate.

In urma acestei adrese d. primar Vasiliu-Voinea a dispus ca pe ziua de 1 Ianuarie 1934 să fie licenţiaţi 5 diurnişti de-ai primăriei, care intră în categoria amintită.

x Azi seară se reprezintă la *Teatrul Naţional* comedia „Sex Appeal". In rolurile principale apar talentaţii actori ai teatrului Venturi; d-nii George Vracca, Ion Manu şi d-ra Maria Mohor.

Ultimele bilete se mai găsesc la „Brişcu".

x Pe ziua de 1 Ianuarie 1934 d. col. dr. Gh. Pârvulescu, distinsul şef al spitalului militar din Iaşi, a fost avansat la gradul de general de brigadă.

x **Vinul vechi alb cu 20 lei litrul dela Fr. Pogor, este delicios!**

x Nimic din ce constituie articol de parfumerie nu lipseşte din asortimentul pentru sărbători al magazinului „ELEFANT" din str. Cuza-Vodă 62. 1

x *Naţional-ţărăniştii în Senat.*—Rezultatul alegerei de ieri dela Universitate, înseamnă un frumos succes pentru d. prof. N. Costăchescu, care a întrunit dublu numărului de voturi a celorlalţi doi contracandidaţi d-nii Petrovici şi Corol.

Iaşul a mai dat eri doi senatori pe d-ii A. Herovan şi Cardaş.

In total vor fi în senat 11 naţional-ţărănişti, aleşi la consiliile comunale şi colegiile restrânse.

Grupul de senatori va fi condus de d. prof. N. Costăchescu, cu îndelungata sa experienţă parlamentară.

Inserţie

AVIZ

Facem cunoscut că nu recunoaştem nici un fel de chitanţe, poliţe şi în general ori ce fel de acte ce s'ar prezenta în numele nostru—fiind false.

Face excepţie numai procura ce am dat d-lui avocat Serafimi, singura valabilă.

Alexandru Cişman
Constanţa Cişman
Galaţi

UN INCENDIU

în Nicolina

In cursul nopţii, s'a aprins şi a fost mistuită de flăcări o magazie din curtea d-nei Ecaterina Zaharia din str. Nicolina 130. Focul a fost localizat de pompieri.

D-na Zaharia a reclamat autorităţilor că bănueşte cum că focul ar fi fost pus de către vecinul ei M. Solomon cu care se află în neînţelegere şi care ar fi ameninţat-o mai de mult că-i va da foc casei, fapt pentru care el a şi fost reclamat parchetului.

S'a dispus o anchetă pentru lămurirea lucrurilor.

*

Un incendiu s'a declarat la magazinul de electricitate al d-lui D. Gafencu din str. I. C. Brătianu 105. Focul a fost localizat înainte de a lua proporţii. Rep.

O lămurire

In legătură cu şedinţa dela corpul contabililor din localitate, d. Horia Grosu ne roagă să inserăm următoarele lămuriri.

„Mi-am prezintat demisia din cauza că am condiţionat rămânerea mea în Consiliu, de demiterea actualului secretar care după umila mea părere, nu corespunde rolului însemnat ce-l deţine în corp.

De oarece nu vreau să fac discuţii publice din chestiuni ce privesc o categorie limitată de profesionişti—rămâne ca la adunarea generală a Corpului ce va avea loc în Februar — să expun, colegilor, detailat, motivele nemulţumirilor mele, —*fără a candida*, spre a dovedi astfel că nu urmăresc să obţin personal vreo calitate oarecare ci interesele strict profesionale ale breslei din care fac parte".

Horia Grosu
Expert Contabil
Iaşi

Staţiunea Meteorologică Agricolă Copou-Iaşi

Buletin Meteorologic
din 30 Decembrie 1933

Temperatura aerului la 8 ore dimineaţă — 2,4 grade

Temperatura minimă absolută în cursul nopţei 1,5

Temperatura maximă absolută a zilei precedente 3

Prevederi de timp: Presiunea în continuă şi uşoară creştere oscilatorie; timpul se va menţine liniştit, umed şi temperatura în creştere sub influenţilor calzi din sud.

Şeful Staţiunei, I. ŢIŢU

Un comunicat

al Comunităţii evreeşti

Reprezentanţa Comunităţei Evreilor din Iaşi invită toate organizaţiunile evreieşti şi populaţia evreiască, de a suspenda toate balurile şi petrecerile organizate pentru seara de revelion, în semn de mare doliu ce a cuprins întreaga ţară prin asasinarea primului ministru şi a marelui om de stat I. G. Duca.

Informaţii

x **Pentru ca revelionul Dvs. să aibă antren desăvârşit, aprovizionaţi-vă cu bunătăţi şi băuturi fine, de la Fr. Pogor, care sunt cei mai asortaţi şi vând foarte eftin.**

x In ajunul Anului Nou Duminică 31 Decembrie a. c., Biroul „*Providenţa*" al Loteriei de Stat va fi deschis toată ziua pentru ca publicul să-şi poată procura lozurile tragerei din 3 şi 4 Ianuarie.

x *Dr. L. Cazac Averbuch specialist în boli de copii şi sugaci, şi-a reluat consultaţiile în str. Stroescu 18. Telefon 185.*

x **Şampanie G. H. Mum, De St. Marceaux, Rhein, Mott, Capşa, găsiţi la Fr. Pogor cu preţuri eftine.**

x Calendarul pe 1934 cel întrebuinţaţi la birou ca şi în casă, trebue să fie frumos, practic şi totuşi eftin. In aceste condiţiuni îl găsiţi la Cartea Românească.

x **Icre negre moi şi tescuite, depozit permanent la Fraţii Pogor.**

ORA 2

D. Argetoianu chemat în consiliul de miniştr

D-sa va prelua probabil ministerul de interne

Bucureşti 30.— Azi dimineaţă s'a întrunit consiliul de miniştı subt preşidenţia d-lui dr. C. Angelescu. D. Dinu Brătianu a expu[illegible] împrejurările în care s'a produs atentatul. Apoi a fost chemat d. Arget[illegible] ianu, care a venit şi a fost primit imediat în consiliu.

D. Argetoianu va relua probabil ministerul de interne. Dup aceia G. Tătărăscu a cetit manifestul către ţară.

La urmă s'au luat noui măsuri de ordine, precum şi dispo[illegible] pentru funeraliile naţionale care vor avea loc Marţi.

O petardă explodează

lângă pavilionul regal dela Sinaia

Azi dimineaţă lângă pavilionul regal din gara Si naia a explodat o petardă.

A fost rănit copilul Ştefan Crihaia, care se fla în apropiere. Se fac cercetări pentru a se stabili po venienţa petardei.

Telegrama Suveranului către d-na Duca

Suveranul a trimis d-nei Duca următoarea telegramă:

„Adânc impresionat şi emoţionat de atentatul care a pricinuit moa[illegible] primului meu sfetnic vă rog, doamnă, să credeţi că iau parte la marea voa[illegible] durere".

CAROL II

*

In cercurile guvernamentale se vorbeşte despre o apropiată instaurare stării de asediu.

*

Atentatorul N. Constantinescu va fi judecat în cursul lunii Ianuarie 19[illegible] de Curtea cu Juri de Prahova.

In acest scop s'au luat măsuri, pentru accelerarea procedurii judic[illegible]

*

Astăzi dimineaţă a avut loc o întrunire la clubul social-democrat din [illegible] înfierându-se atentatul dela Sinaia.

ORA 3

Stare de asediu şi cenzură

In consiliul de miniştri s'a hotărât introducerea stării de asediu şi a cenzurii pentru presă

Cumnatul lui I. G. Duca încearcă să împuşte pe atentator

D. Radu Polizu, cumnatul lui I. G. Duca, a pătruns în biro din gara Sinaia, unde se afla atentatorul Constantinescu şi a tr asupra acestuia un foc de revolver.

Glonţele însă nu şi-a atins ţinta.

Numai 4 zile

mai sunt până la tragerea clasei 3-a loteria 4-a

ce are loc la

3 şi 4 Ianuarie 1934

Jucători!

Grăbiţi-vă a reînoi lozurile la

Colectura Norocului

Banca EMANOIL MARCOVICI

IAŞI, Str. Ştefan cel Mare 15

Anul Nou, vă va aduce câştigul mult aşteptat